

Versió plànol: V00 | Fíler: [15a, designació detalls tipus] 26/04/2024

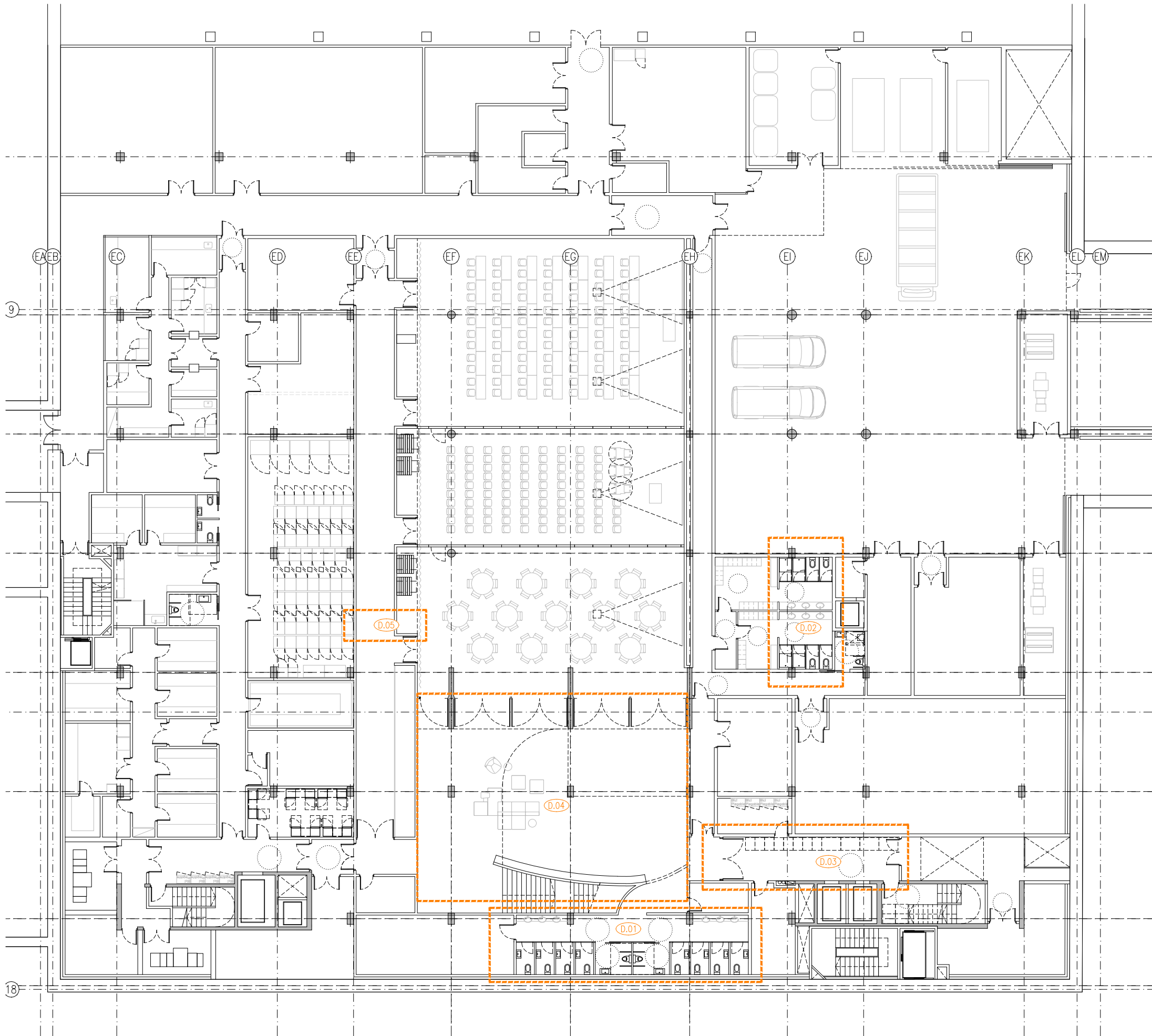

LLEENDA	
DETTALLS ESCALES	
C.01	ESCALA CENTRAL
C.02	ESCALA E-05
C.03	ESCALA E-06
C.04	ESCALA E-07
C.05	ESCALA E-08
DETTALLS TIPUS	
D.01	BANY SOTERRANI -1
D.02	BANY SERVEI SOTERRANI -1
D.03	PASSADÍS SOTERRANI -1
D.04	HALL SOTERRANI -1
D.05	PASSADÍS INSTAL·LACIONS SOTERRANI -1
D.06	ALÇAT NUCLI IBE PLANTA BAIXA
D.07	BANY IBE PLANTA BAIXA
D.08	BANY UPF PLANTA BAIXA
D.09	BANY IBE PLANTA TIPUS
D.10	ALÇAT NUCLI IBE PLANTA TIPUS
D.11	LABORATORIS
D.12	DESPATX, PASSADÍS I SALES DE REUNIONS
D.13	BANY UPF PLANTES PRIMERA I TERCERA
D.14	SALA DE CONFERÈNCIES
D.15	BANY UPF PLANTA SEGONA
D.16	BANY IBE PLANTA QUARTA
D.17	ALÇAT MENJADOR PLANTA QUARTA
D.18	BANY IBE PLANTA CINQUENA

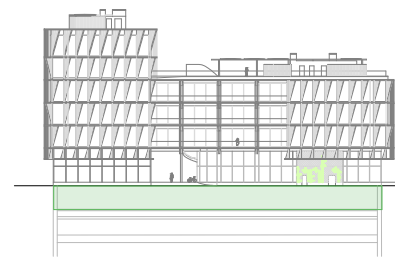

Versió plànol: V00 | Fíler: [15a, designació detalls Aug] 26/04/2024

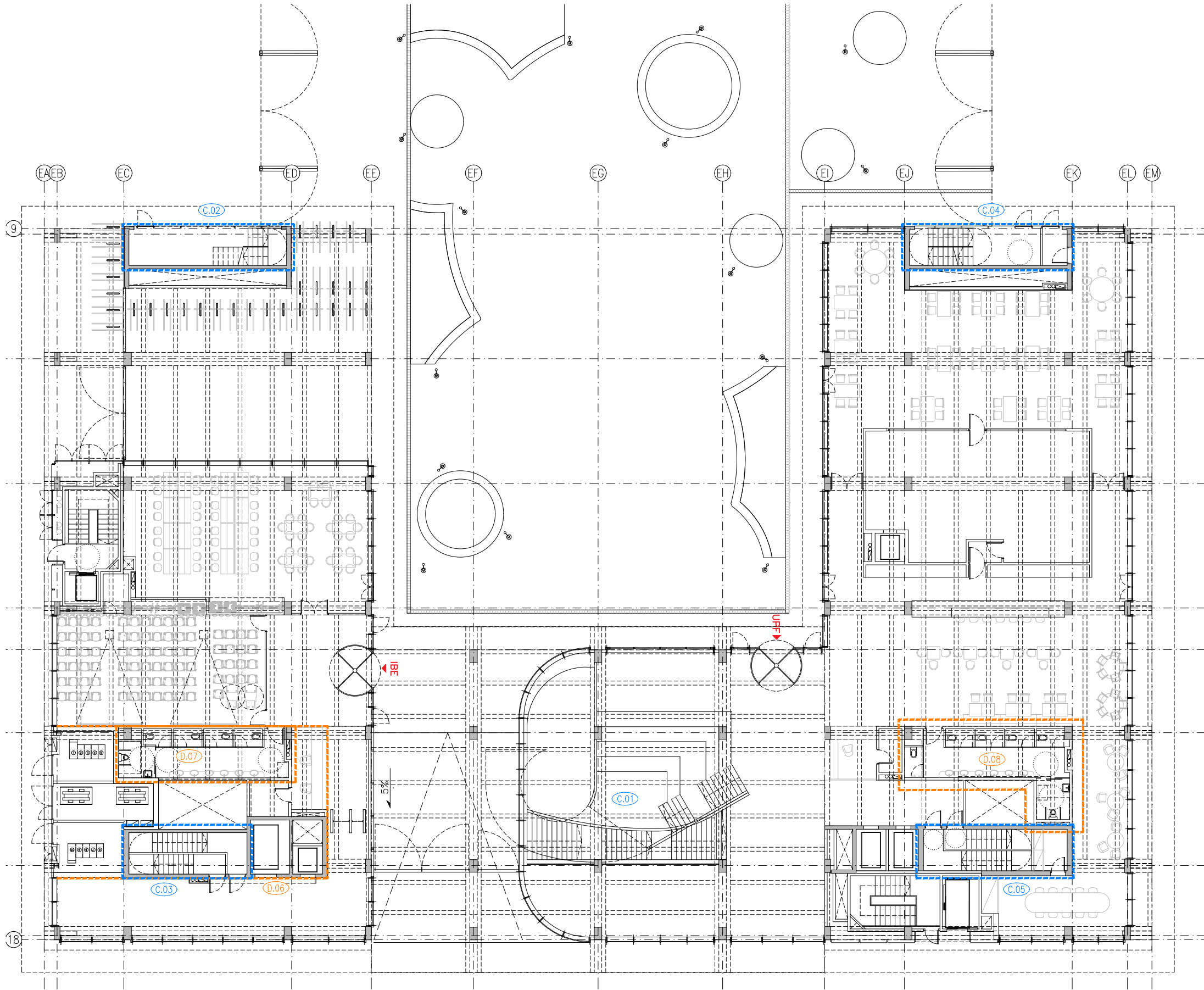

LLEENDA	
DETTALLS ESCALES	
C.01	ESCALA CENTRAL
C.02	ESCALA E-05
C.03	ESCALA E-06
C.04	ESCALA E-07
C.05	ESCALA E-08
DETTALLS TIPUS	
D.01	BANY SOTERRANI -1
D.02	BANY SERVEI SOTERRANI -1
D.03	PASSADÍS SOTERRANI -1
D.04	HALL SOTERRANI -1
D.05	PASSADÍS INSTAL·LACIONS SOTERRANI -1
D.06	ALÇAT NUCLI IBE PLANTA BAIXA
D.07	BANY IBE PLANTA BAIXA
D.08	BANY UPF PLANTA BAIXA
D.09	BANY IBE PLANTA TIPUS
D.10	ALÇAT NUCLI IBE PLANTA TIPUS
D.11	LABORATORIS
D.12	DESPATX, PASSADÍS I SALES DE REUNIONS
D.13	BANY UPF PLANTES PRIMERA I TERCERA
D.14	SALA DE CONFERÈNCIES
D.15	BANY UPF PLANTA SEGONA
D.16	BANY IBE PLANTA QUARTA
D.17	ALÇAT MENJADOR PLANTA QUARTA
D.18	BANY IBE PLANTA CINQUENA

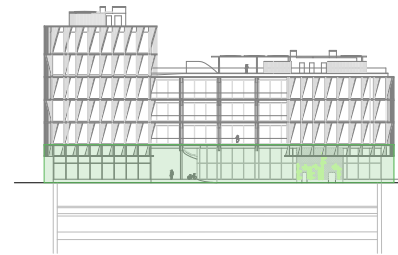

Versió plànol: V00 | Fíler: [15a, designació detalls Aug] 26/04/2024

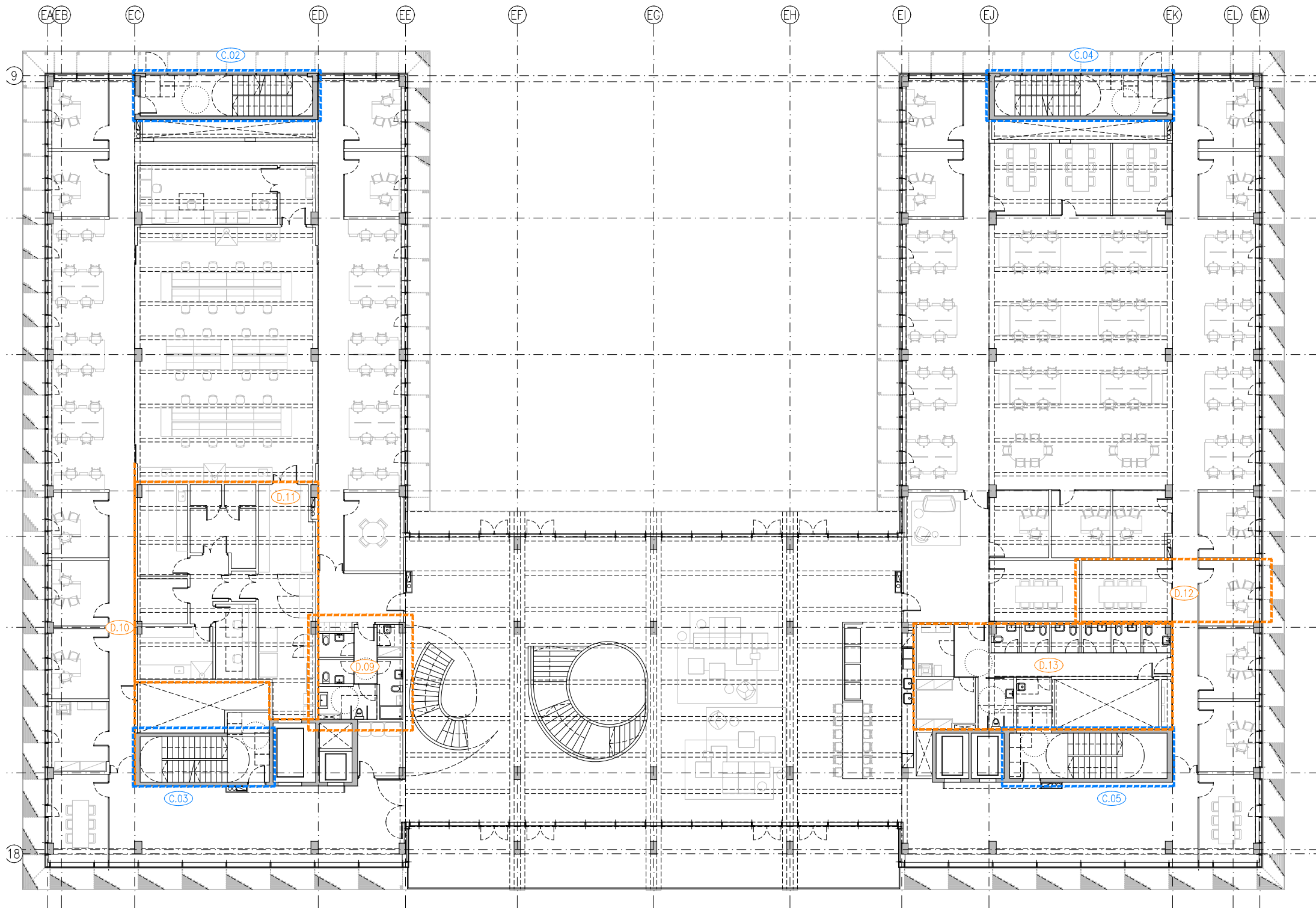

LLEENDA	
DETTALLS ESCALES	
C.01	ESCALA CENTRAL
C.02	ESCALA E-05
C.03	ESCALA E-06
C.04	ESCALA E-07
C.05	ESCALA E-08
DETTALLS TIPUS	
D.01	BANY SOTERRANI -1
D.02	BANY SERVEI SOTERRANI -1
D.03	PASSADÍS SOTERRANI -1
D.04	HALL SOTERRANI -1
D.05	PASSADÍS INSTAL·LACIONS SOTERRANI -1
D.06	ALÇAT NUCLI IBE PLANTA BAIXA
D.07	BANY IBE PLANTA BAIXA
D.08	BANY UPF PLANTA BAIXA
D.09	BANY IBE PLANTA TIPUS
D.10	ALÇAT NUCLI IBE PLANTA TIPUS
D.11	LABORATORIS
D.12	DESPATX, PASSADÍS I SALES DE REUNIONS
D.13	BANY UPF PLANTES PRIMERA I TERCERA
D.14	SALA DE CONFERÈNCIES
D.15	BANY UPF PLANTA SEGONA
D.16	BANY IBE PLANTA QUARTA
D.17	ALÇAT MENJADOR PLANTA QUARTA
D.18	BANY IBE PLANTA CINQUENA

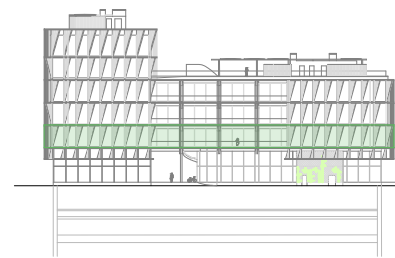

Versió plànol: V00 | Fíler: [15a, designació detalls Aug] 26/04/2024

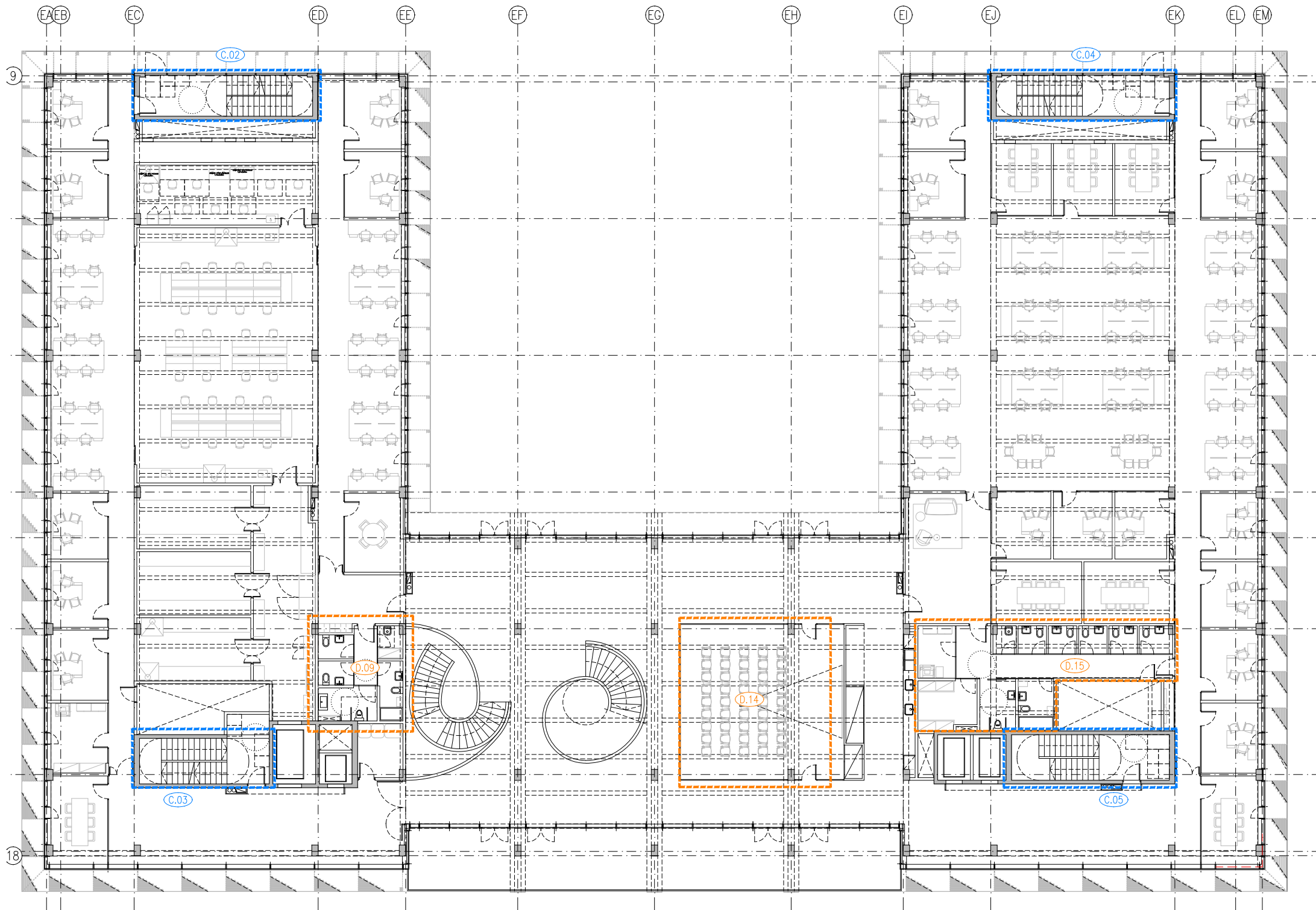

LLEGGENDA	
DETTALLS ESCALES	
C.01	ESCALA CENTRAL
C.02	ESCALA E-05
C.03	ESCALA E-06
C.04	ESCALA E-07
C.05	ESCALA E-08
DETTALLS TIPUS	
D.01	BANY SOTERRANI -1
D.02	BANY SERVEI SOTERRANI -1
D.03	PASSADÍS SOTERRANI -1
D.04	HALL SOTERRANI -1
D.05	PASSADÍS INSTAL·LACIONS SOTERRANI -1
D.06	ALÇAT NUCLI IBE PLANTA BAIXA
D.07	BANY IBE PLANTA BAIXA
D.08	BANY UPF PLANTA BAIXA
D.09	BANY IBE PLANTA TIPUS
D.10	ALÇAT NUCLI IBE PLANTA TIPUS
D.11	LABORATORIS
D.12	DESPATX, PASSADÍS I SALES DE REUNIONS
D.13	BANY UPF PLANTES PRIMERA I TERCERA
D.14	SALA DE CONFERÈNCIES
D.15	BANY UPF PLANTA SEGONA
D.16	BANY IBE PLANTA QUARTA
D.17	ALÇAT MENJADOR PLANTA QUARTA
D.18	BANY IBE PLANTA CINQUENA

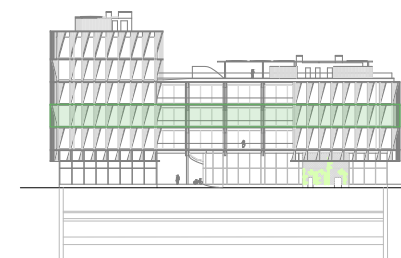

Versió plànol: V00 | Fíler: [15a, designació detalls Aug] 26/04/2024

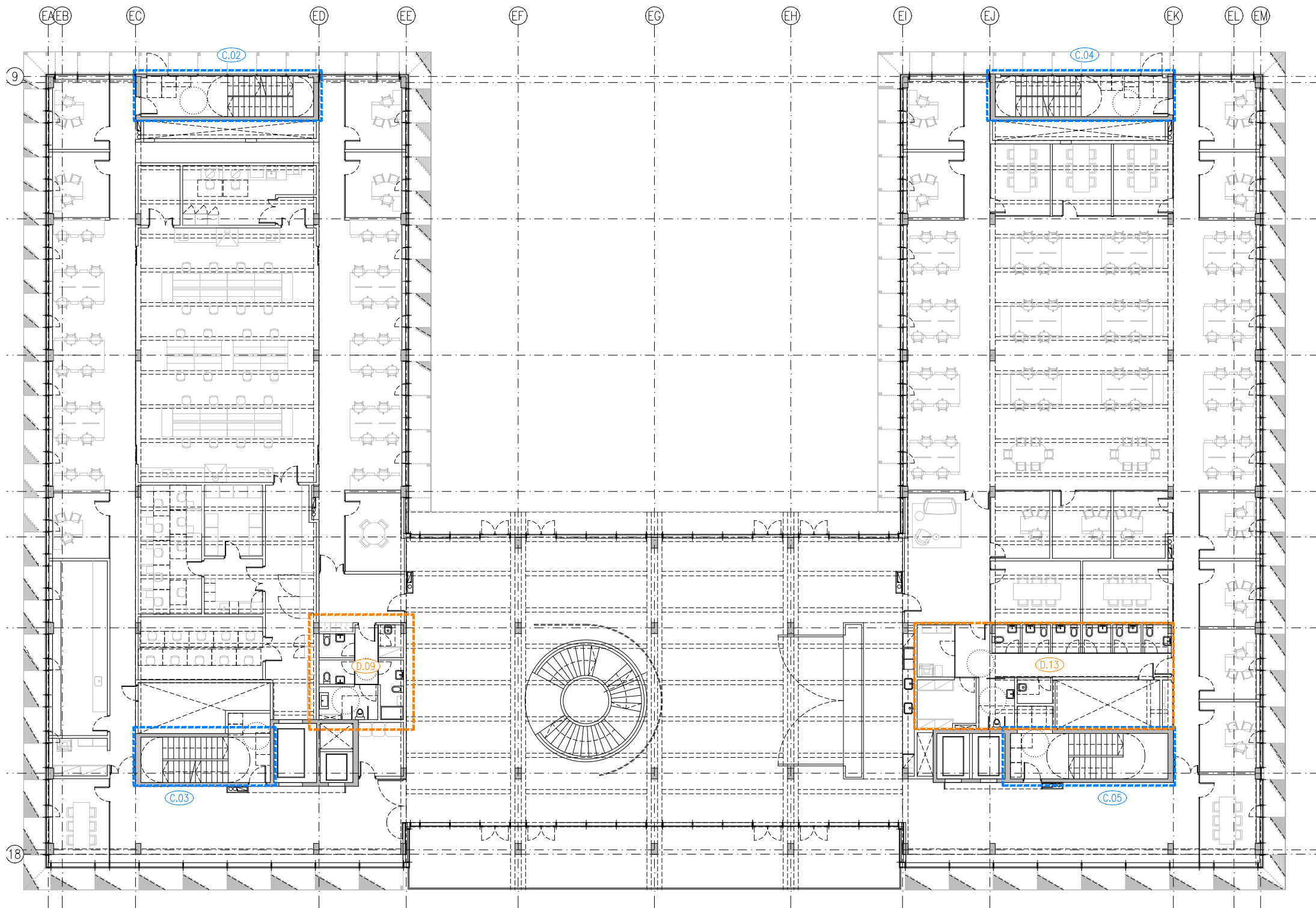

LLEENDA	
DETTALLS ESCALES	
C.01	ESCALA CENTRAL
C.02	ESCALA E-05
C.03	ESCALA E-06
C.04	ESCALA E-07
C.05	ESCALA E-08
DETTALLS TIPUS	
D.01	BANY SOTERRANI -1
D.02	BANY SERVEI SOTERRANI -1
D.03	PASSADÍS SOTERRANI -1
D.04	HALL SOTERRANI -1
D.05	PASSADÍS INSTAL·LACIONS SOTERRANI -1
D.06	ALÇAT NUCLI IBE PLANTA BAIXA
D.07	BANY IBE PLANTA BAIXA
D.08	BANY UPF PLANTA BAIXA
D.09	BANY IBE PLANTA TIPUS
D.10	ALÇAT NUCLI IBE PLANTA TIPUS
D.11	LABORATORIS
D.12	DESPATX, PASSADÍS I SALES DE REUNIONS
D.13	BANY UPF PLANTES PRIMERA I TERCERA
D.14	SALA DE CONFERÈNCIES
D.15	BANY UPF PLANTA SEGONA
D.16	BANY IBE PLANTA QUARTA
D.17	ALÇAT MENJADOR PLANTA QUARTA
D.18	BANY IBE PLANTA CINQUENA

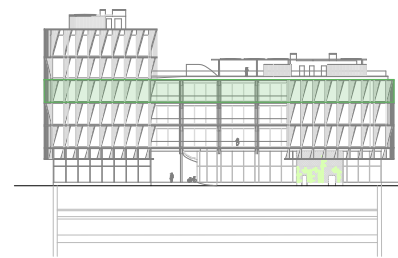

Versió plànol: 100 | Fíler: 15a, designació detalls Aug 26/04/2024

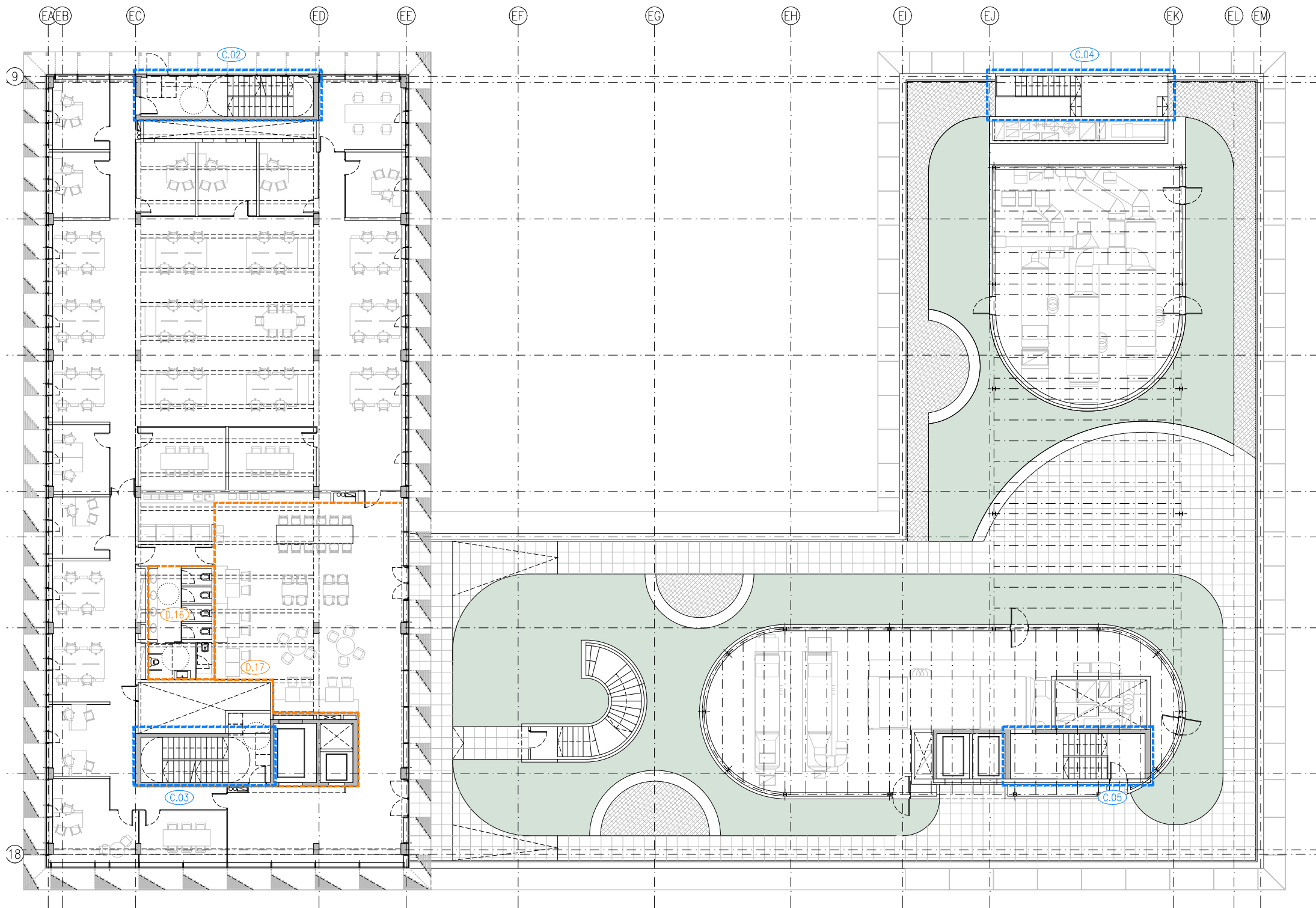

LLEGGENDA	
DETTALLS ESCALES	
C.01	ESCALA CENTRAL
C.02	ESCALA E-05
C.03	ESCALA E-06
C.04	ESCALA E-07
C.05	ESCALA E-08
DETTALLS TIPUS	
D.01	BANY SOTERRANI -1
D.02	BANY SERVEI SOTERRANI -1
D.03	PASSADÍS SOTERRANI -1
D.04	HALL SOTERRANI -1
D.05	PASSADÍS INSTAL·LACIONS SOTERRANI -1
D.06	ALÇAT NUCLI IBE PLANTA BAIXA
D.07	BANY IBE PLANTA BAIXA
D.08	BANY UPF PLANTA BAIXA
D.09	BANY IBE PLANTA TIPUS
D.10	ALÇAT NUCLI IBE PLANTA TIPUS
D.11	LABORATORIS
D.12	DESPATX, PASSADÍS I SALES DE REUNIONS
D.13	BANY UPF PLANTES PRIMERA I TERCERA
D.14	SALA DE CONFERÈNCIES
D.15	BANY UPF PLANTA SEGONA
D.16	BANY IBE PLANTA QUARTA
D.17	ALÇAT MENJADOR PLANTA QUARTA
D.18	BANY IBE PLANTA CINQUENA



Versió plànol: V00 | Fíler: [15a, designació detalls tipus] 26/04/2024

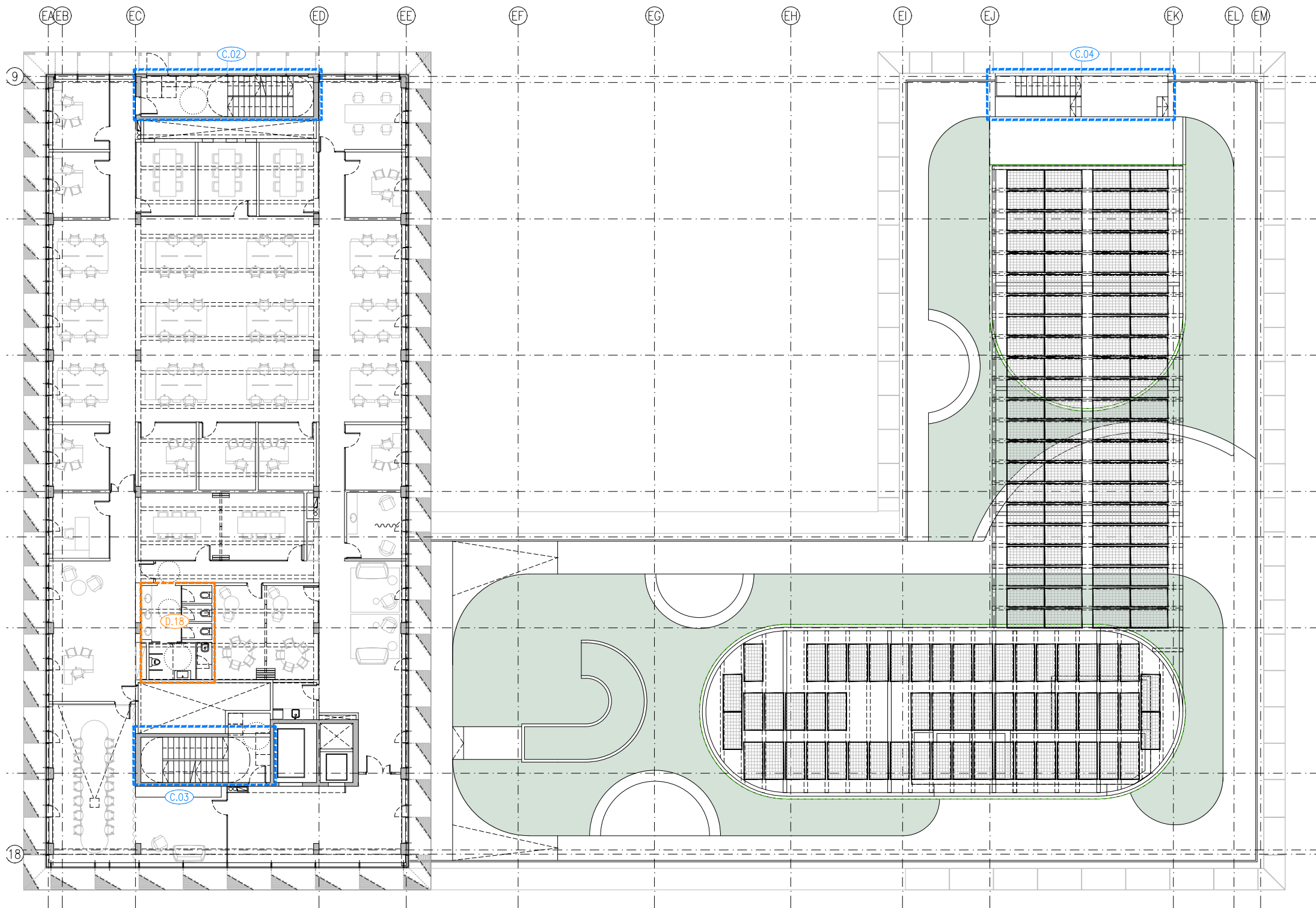

LLEENDA	
DETTALLS ESCALES	
C.01	ESCALA CENTRAL
C.02	ESCALA E-05
C.03	ESCALA E-06
C.04	ESCALA E-07
C.05	ESCALA E-08
DETTALLS TIPUS	
D.01	BANY SOTERRANI -1
D.02	BANY SERVEI SOTERRANI -1
D.03	PASSADÍS SOTERRANI -1
D.04	HALL SOTERRANI -1
D.05	PASSADÍS INSTAL·LACIONS SOTERRANI -1
D.06	ALÇAT NUCLI IBE PLANTA BAIXA
D.07	BANY IBE PLANTA BAIXA
D.08	BANY UPF PLANTA BAIXA
D.09	BANY IBE PLANTA TIPUS
D.10	ALÇAT NUCLI IBE PLANTA TIPUS
D.11	LABORATORIS
D.12	DESPATX, PASSADÍS I SALES DE REUNIONS
D.13	BANY UPF PLANTES PRIMERA I TERCERA
D.14	SALA DE CONFERÈNCIES
D.15	BANY UPF PLANTA SEGONA
D.16	BANY IBE PLANTA QUARTA
D.17	ALÇAT MENJADOR PLANTA QUARTA
D.18	BANY IBE PLANTA CINQUENA

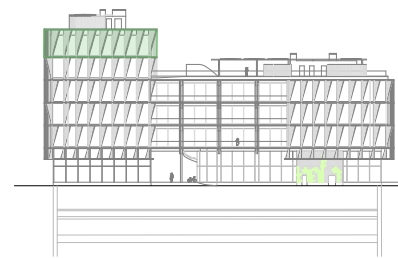

Versió plànol: V00 | Fíler: [15a, designació detalls Aug] 26/04/2024

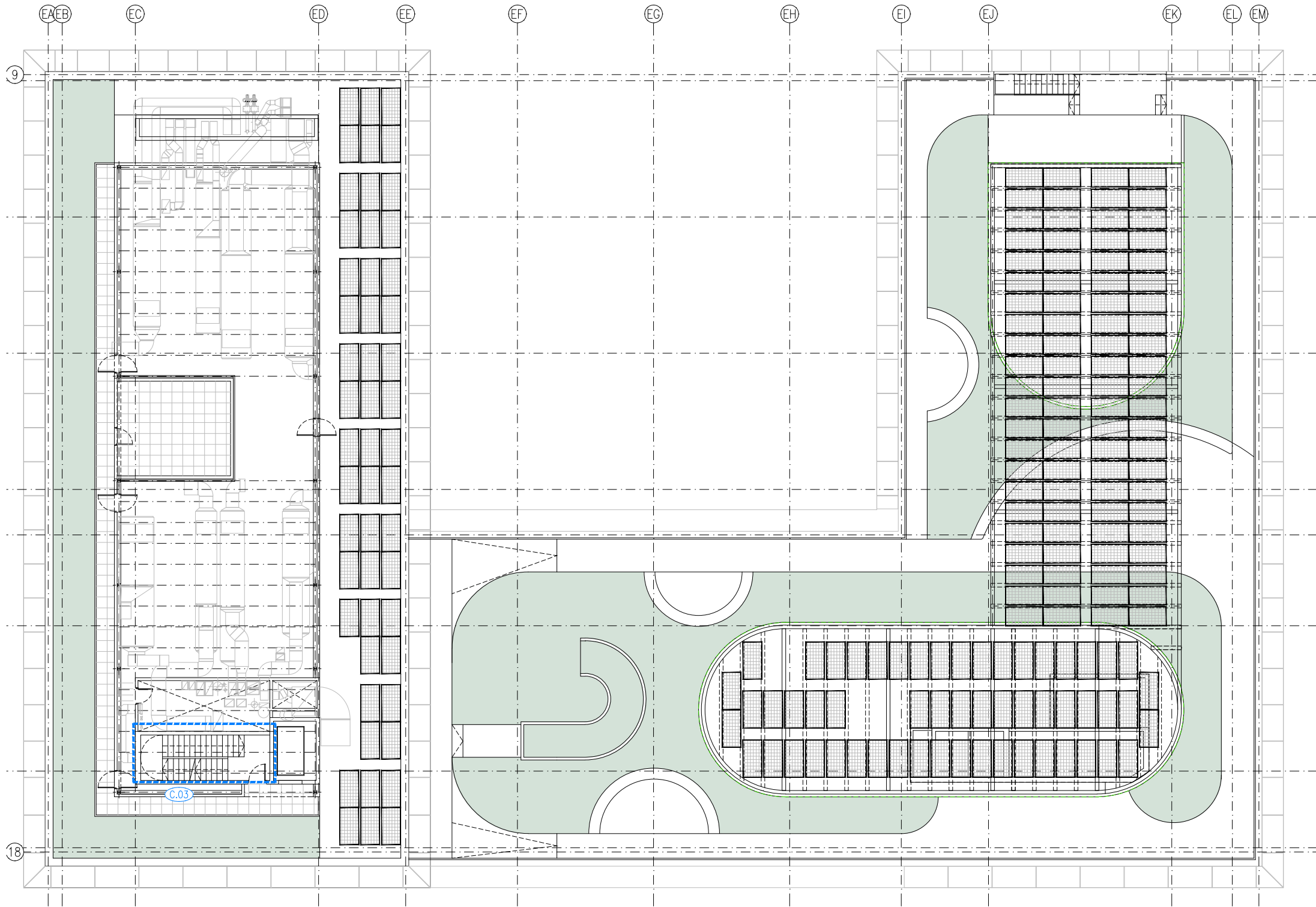

LLEGGENDA	
DETTALLS ESCALES	
C.01	ESCALA CENTRAL
C.02	ESCALA E-05
C.03	ESCALA E-06
C.04	ESCALA E-07
C.05	ESCALA E-08
DETTALLS TIPUS	
D.01	BANY SOTERRANI -1
D.02	BANY SERVEI SOTERRANI -1
D.03	PASSADÍS SOTERRANI -1
D.04	HALL SOTERRANI -1
D.05	PASSADÍS INSTAL·LACIONS SOTERRANI -1
D.06	ALÇAT NUCLI IBE PLANTA BAIXA
D.07	BANY IBE PLANTA BAIXA
D.08	BANY UPF PLANTA BAIXA
D.09	BANY IBE PLANTA TIPUS
D.10	ALÇAT NUCLI IBE PLANTA TIPUS
D.11	LABORATORIS
D.12	DESPATX, PASSADÍS I SALES DE REUNIONS
D.13	BANY UPF PLANTES PRIMERA I TERCERA
D.14	SALA DE CONFERÈNCIES
D.15	BANY UPF PLANTA SEGONA
D.16	BANY IBE PLANTA QUARTA
D.17	ALÇAT MENJADOR PLANTA QUARTA
D.18	BANY IBE PLANTA CINQUENA

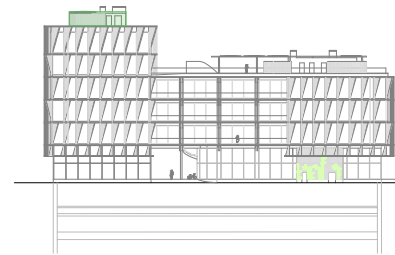

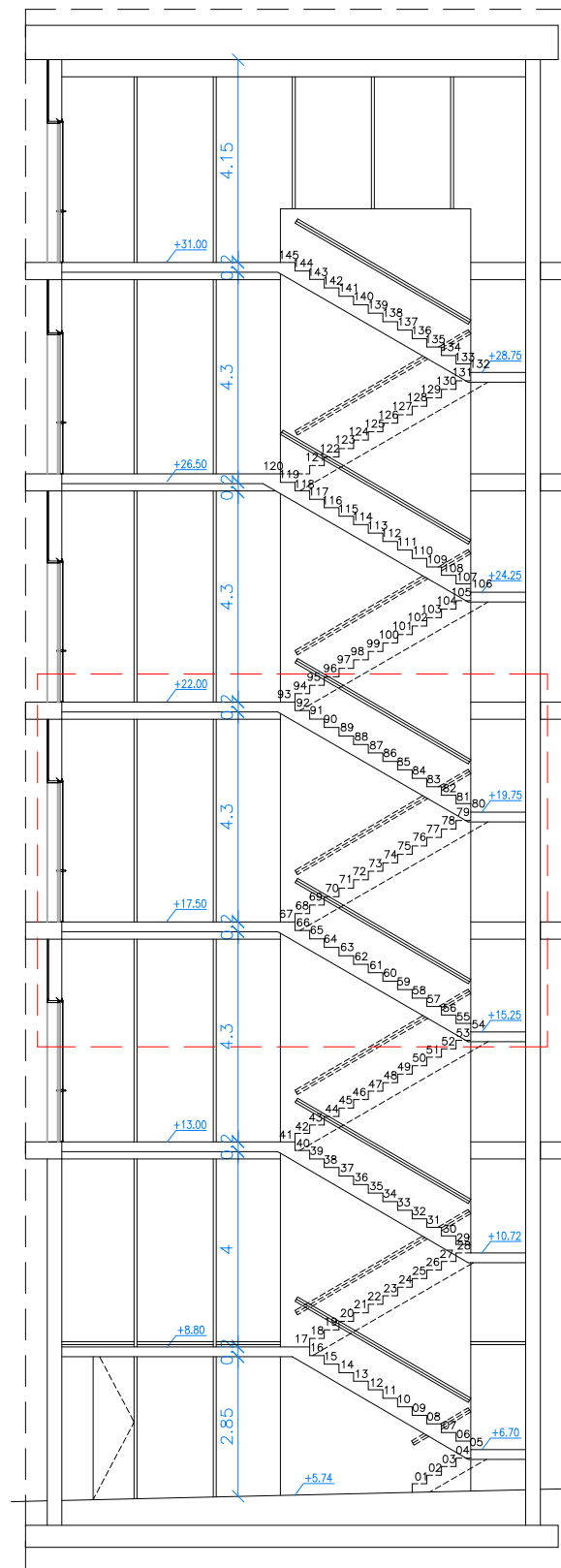

SECCIÓ ESCALA
1/150

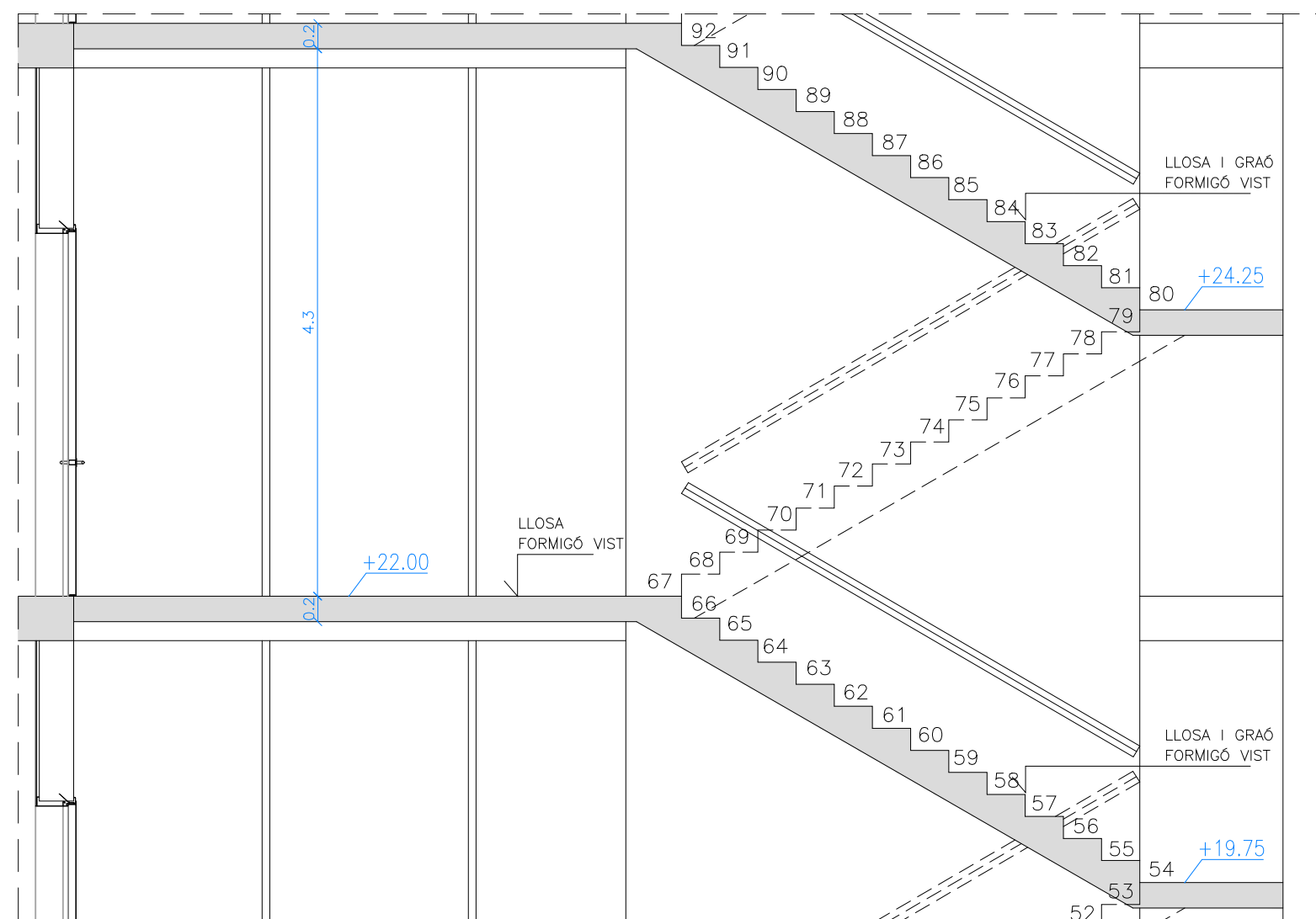

SECCIÓ ESCALA 01
1/50

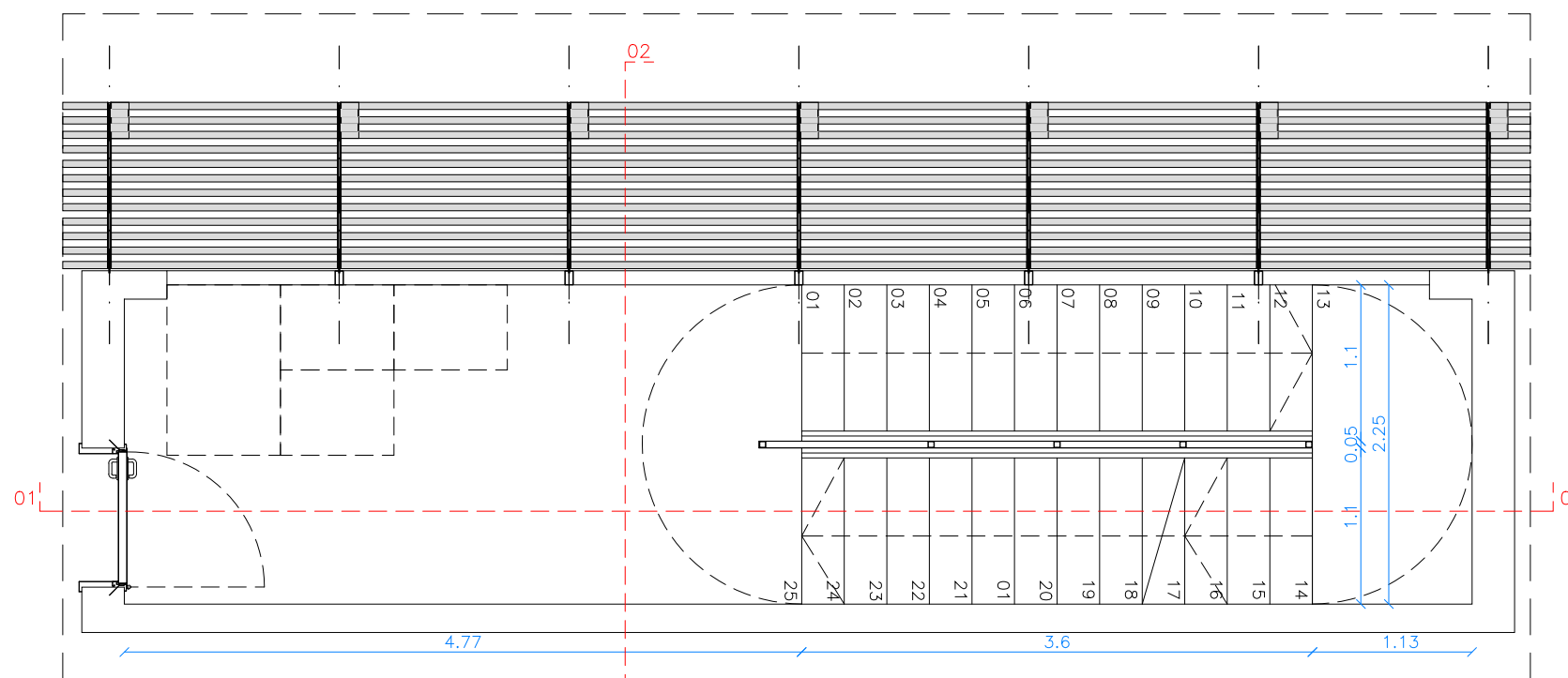

PLANTA ESCALA. PLANTA TIPUS
1/50

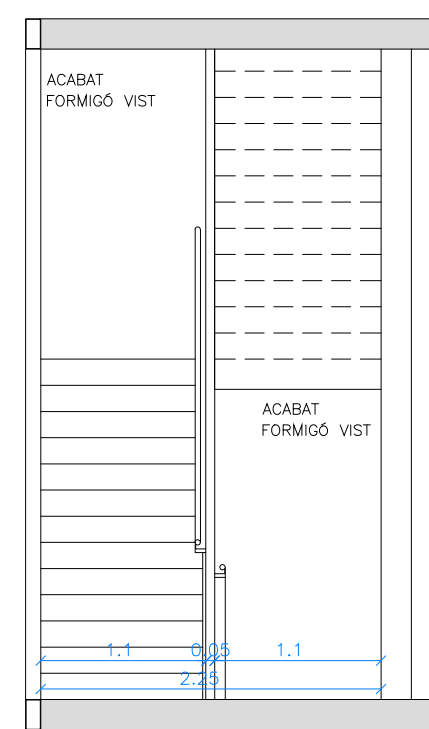
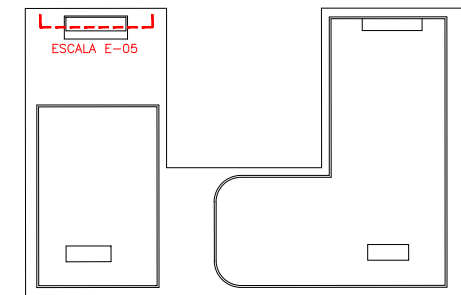

SECCIÓ ESCALA 02
1/50

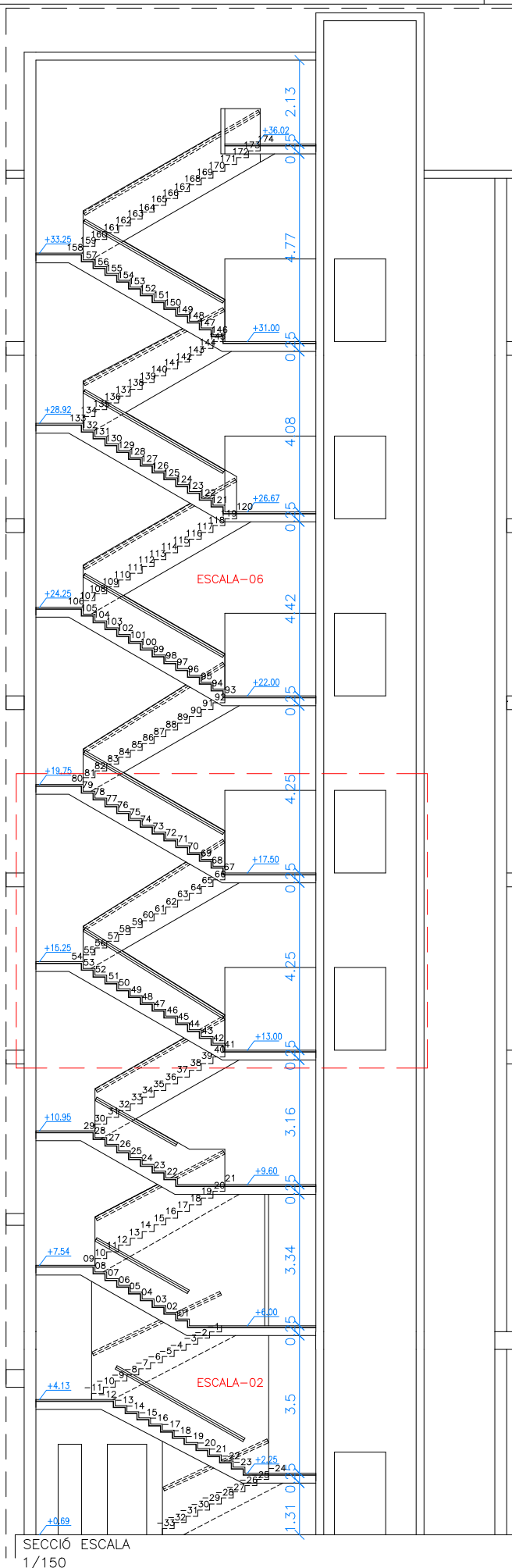

SECCIÓ ESCALA
1/150

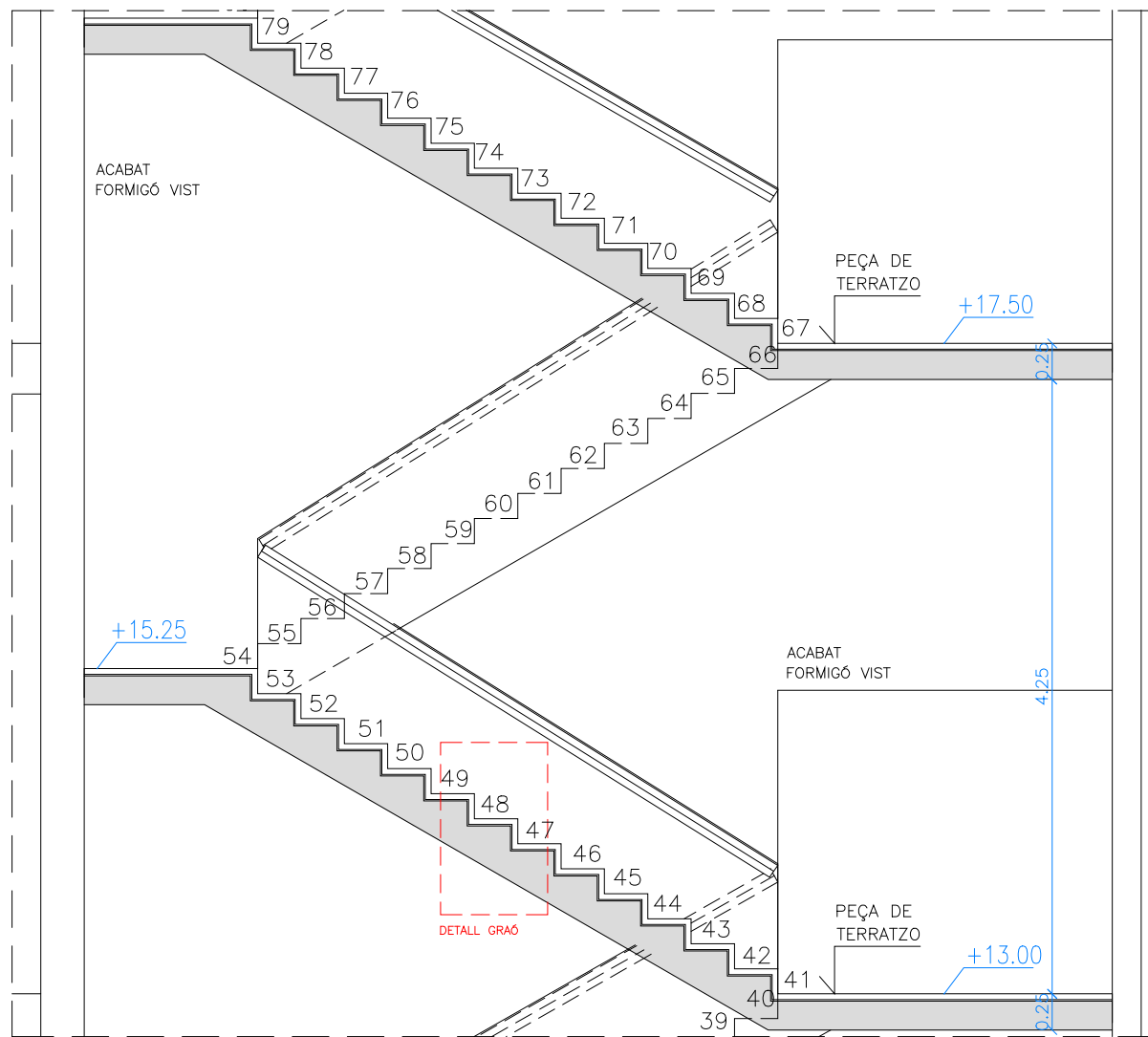

SECCIÓ ESCALA 01
1/50

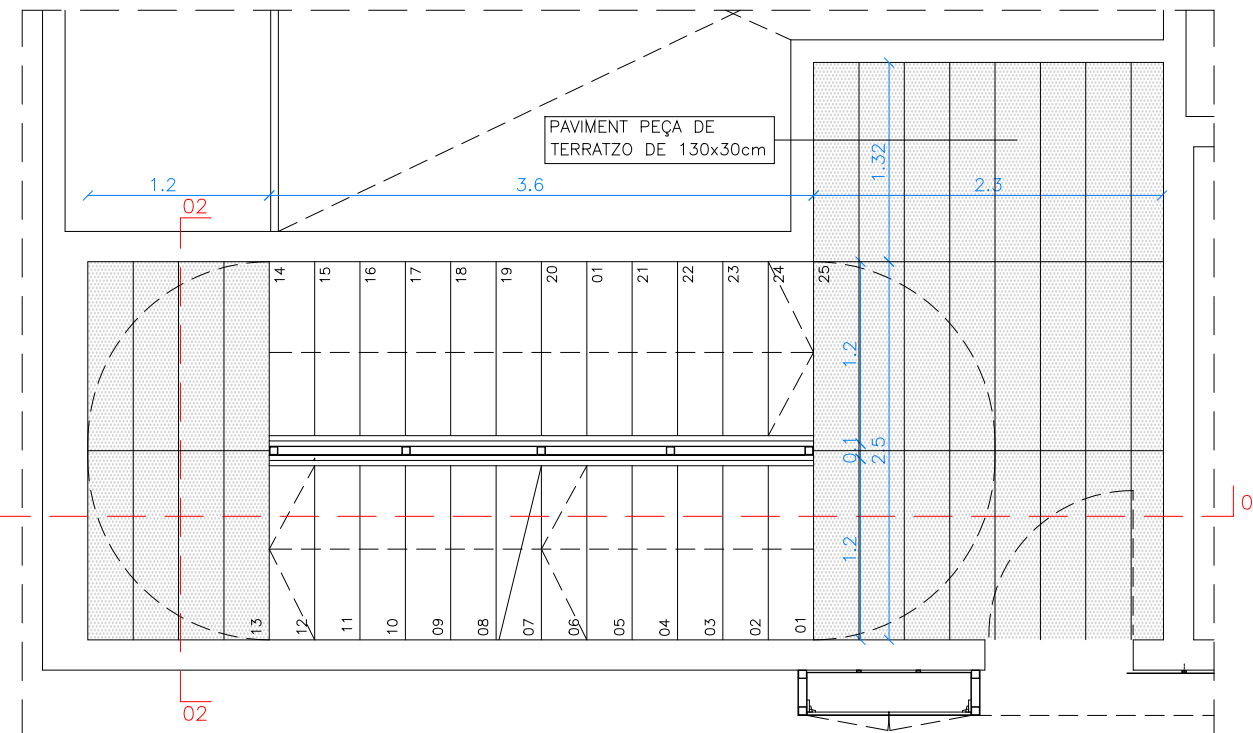

PLANTA ESCALA. PLANTA TIPUS
1/50

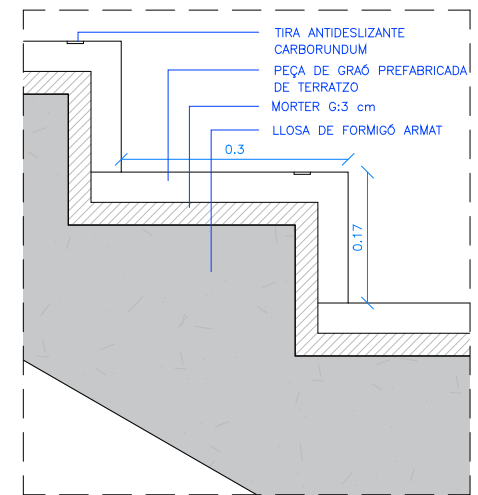
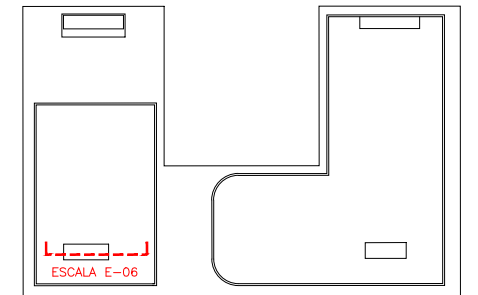

DETALL GRAÓ
1/10

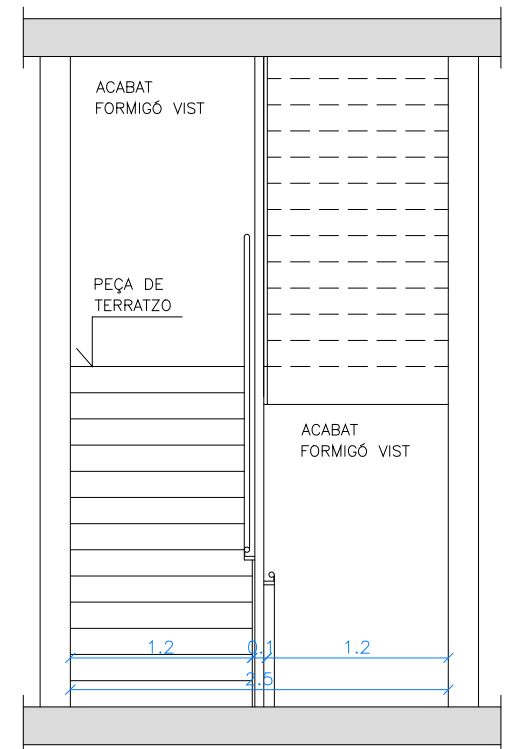

SECCIÓ ESCALA 02
1/50

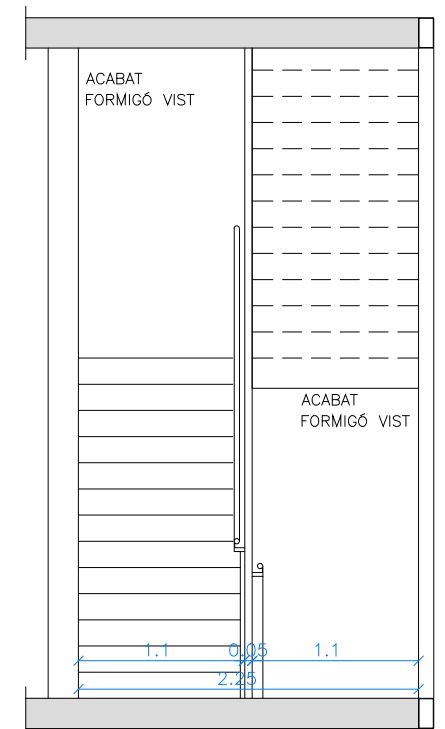
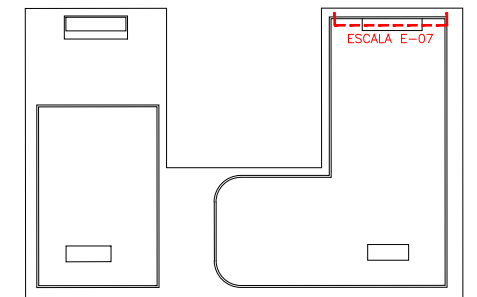
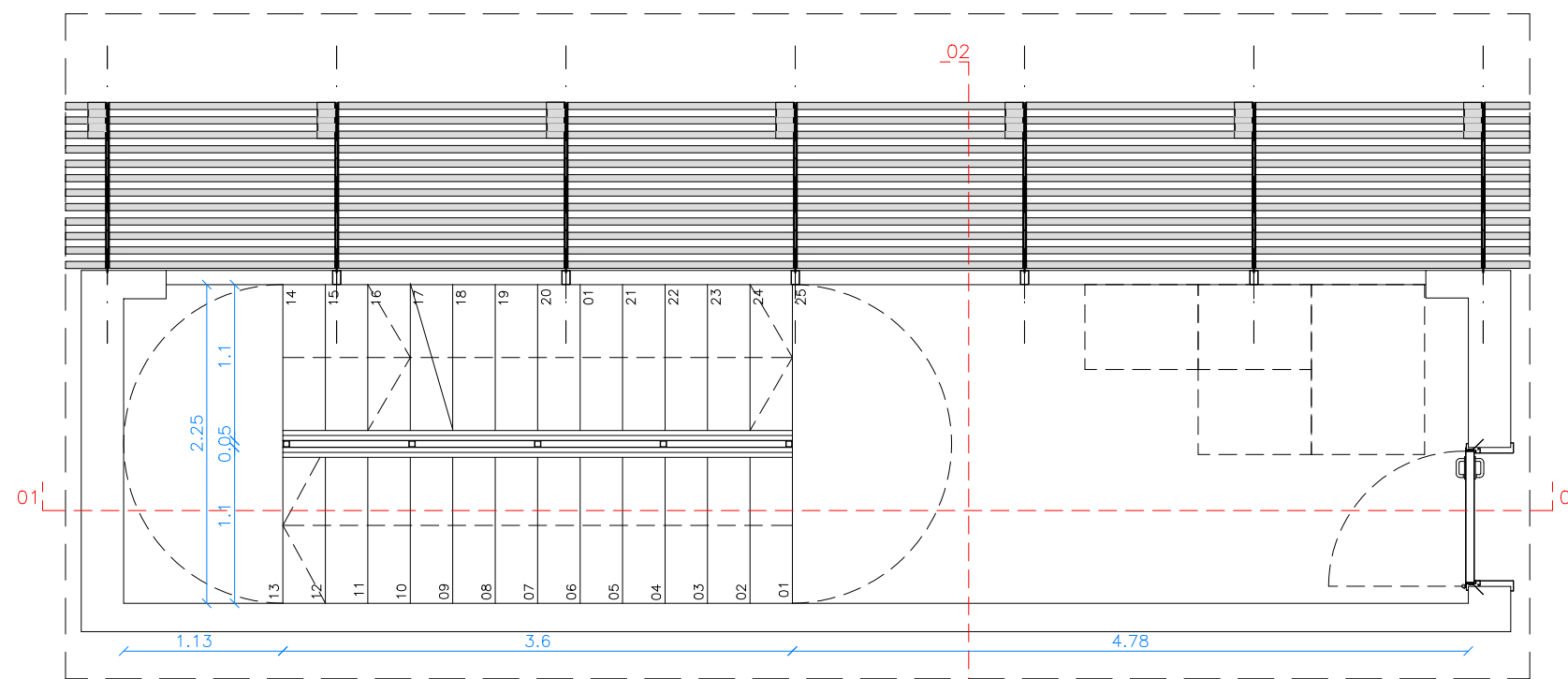
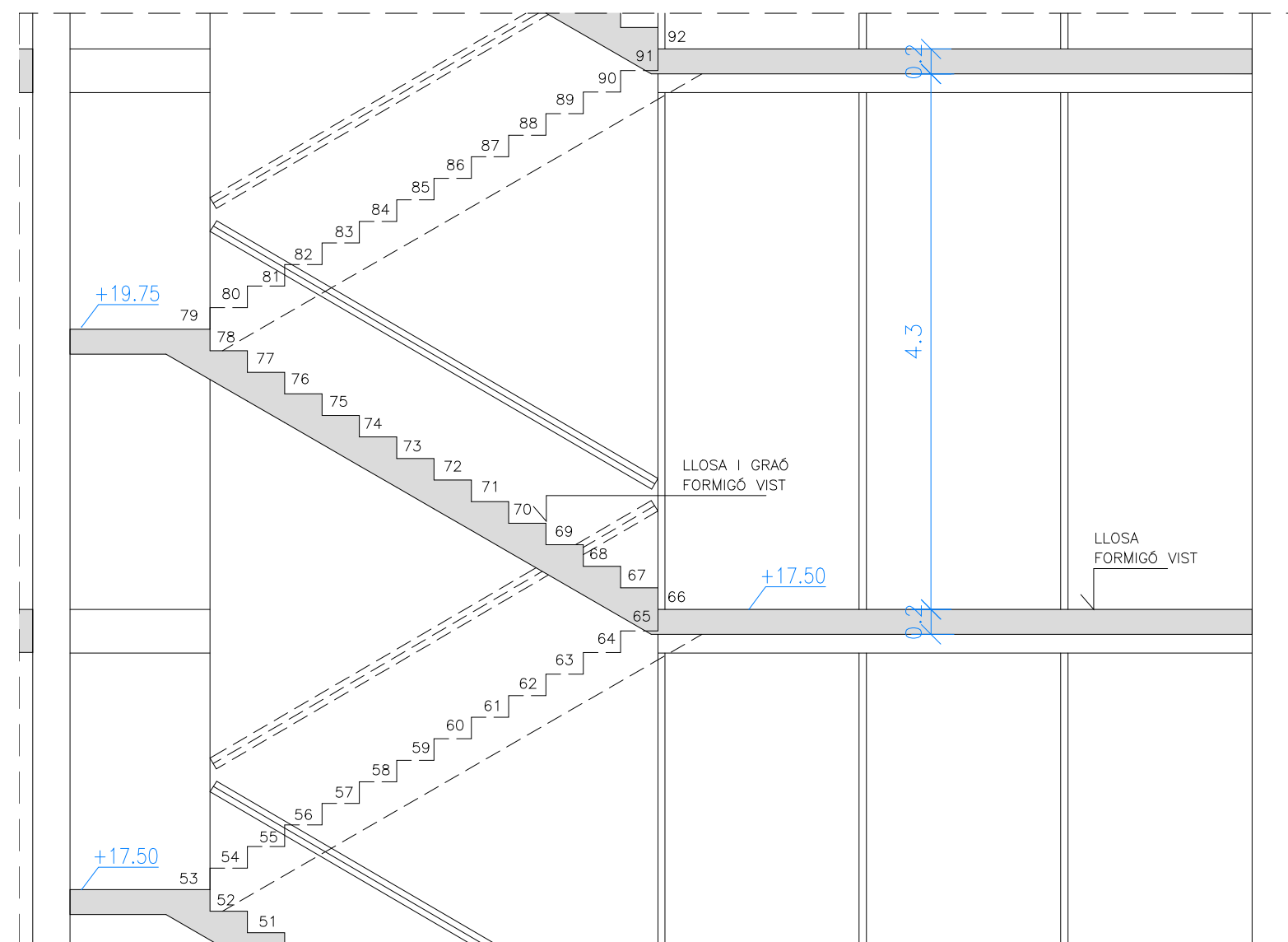
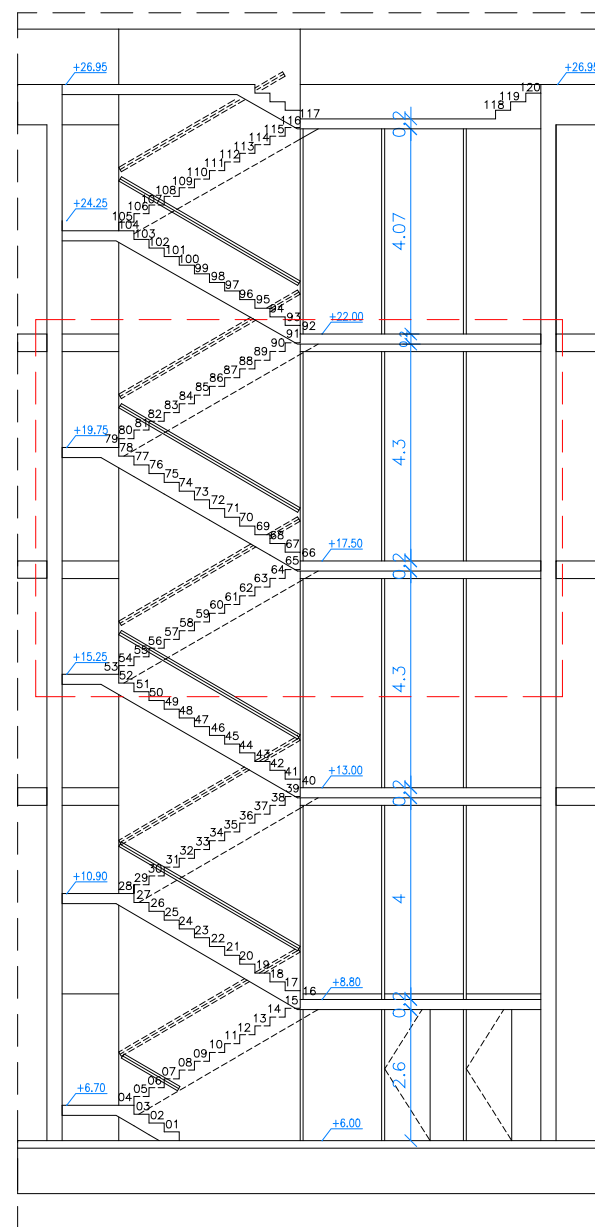

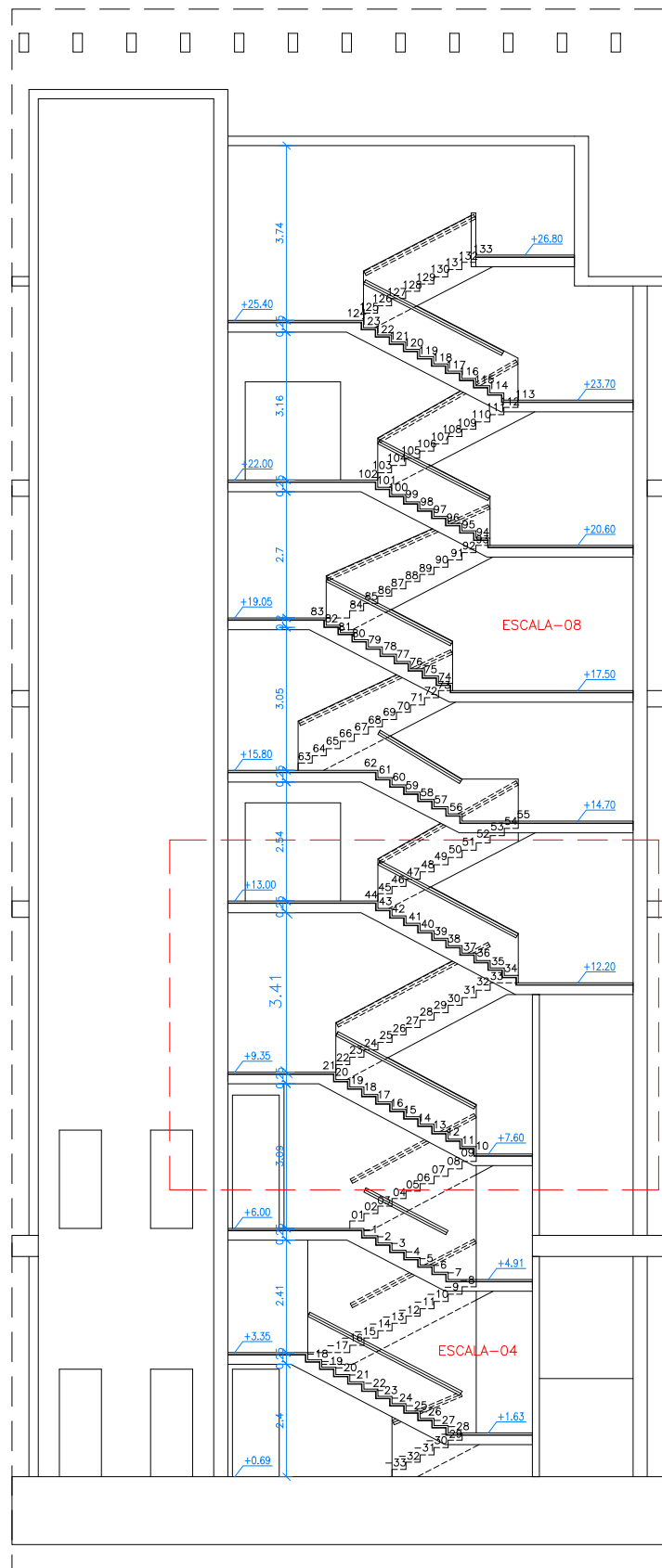

SECCIÓ ESCALA
1/150

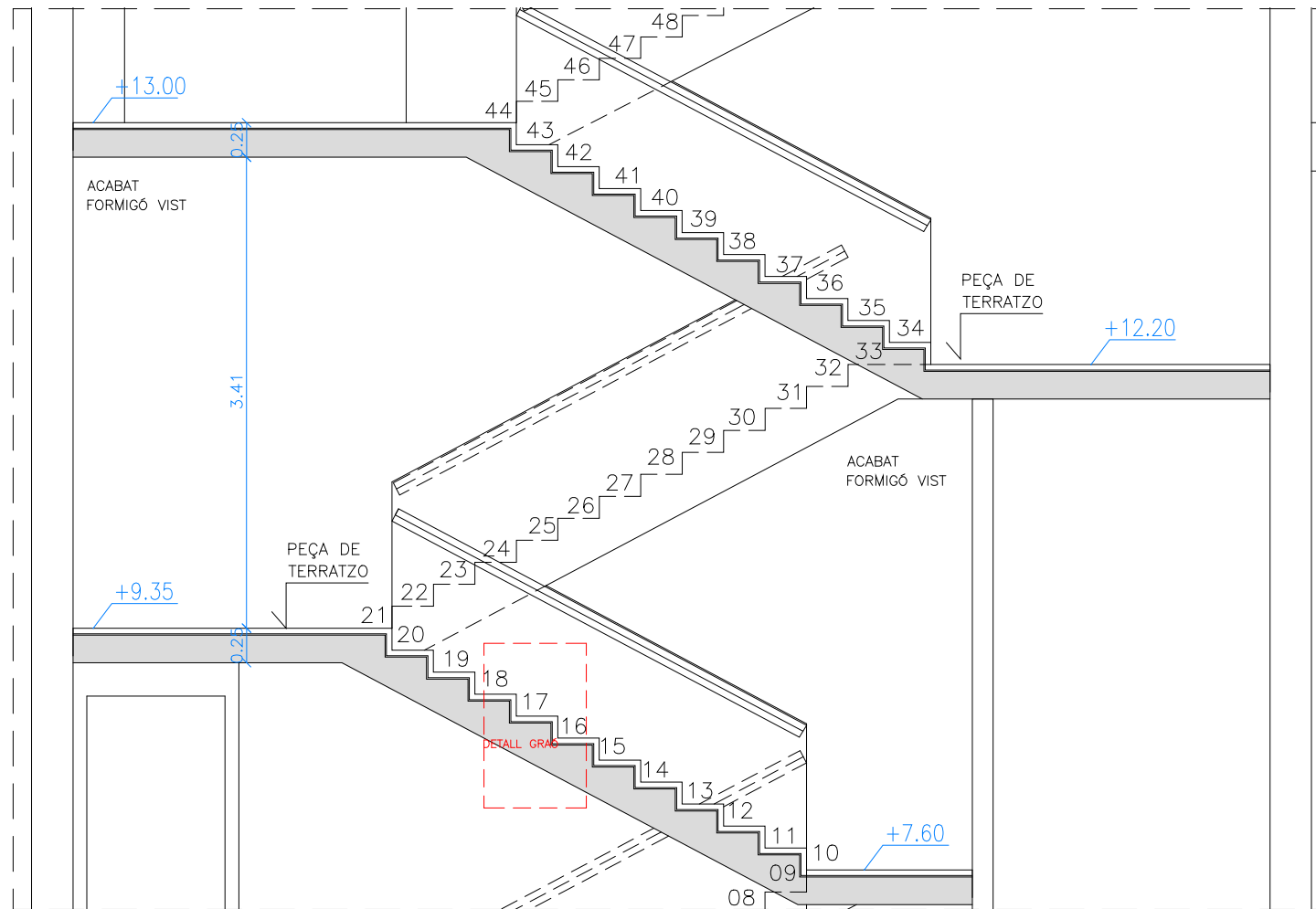

SECCIÓ ESCALA 01
1/50

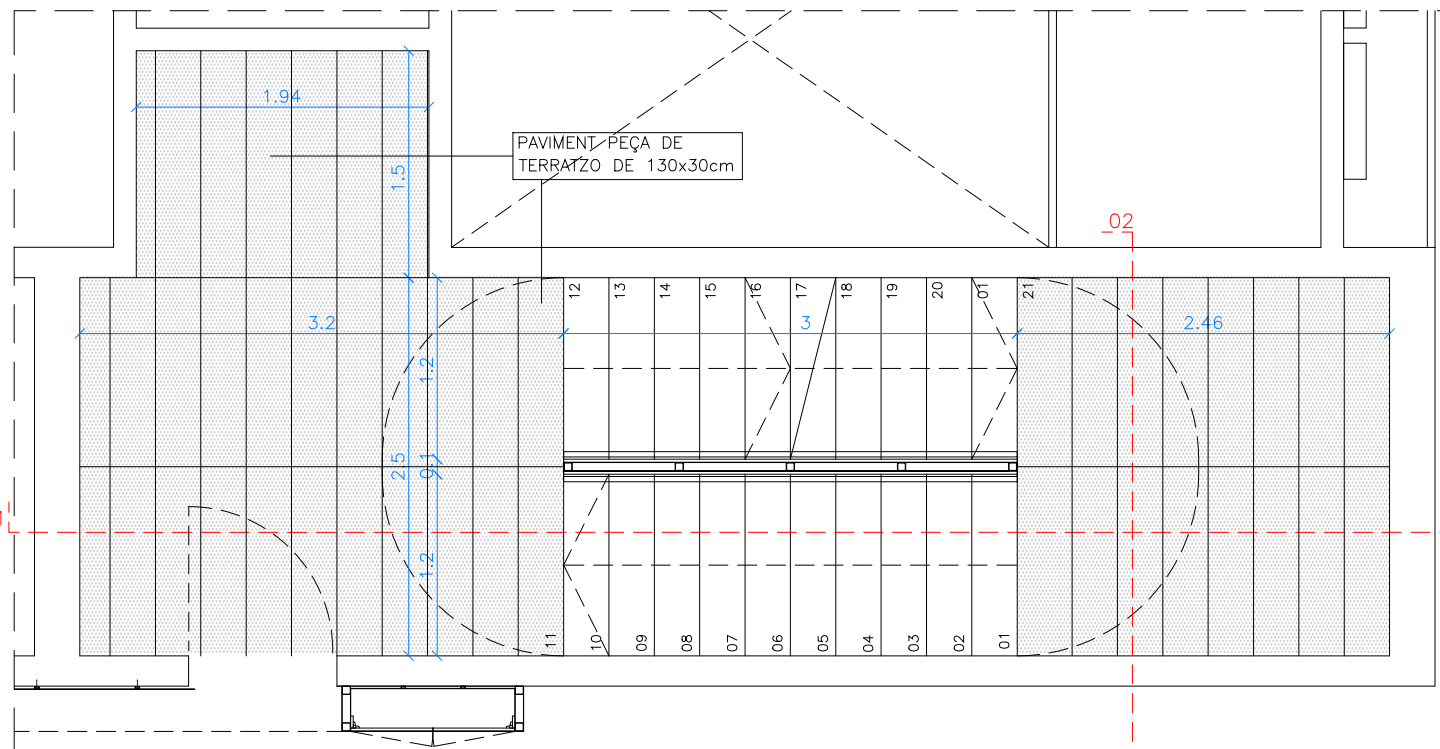

PLANTA ESCALA. PLANTA TIPUS
1/50

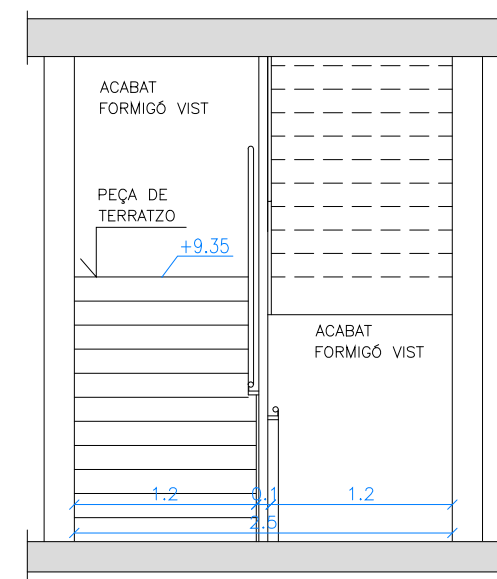
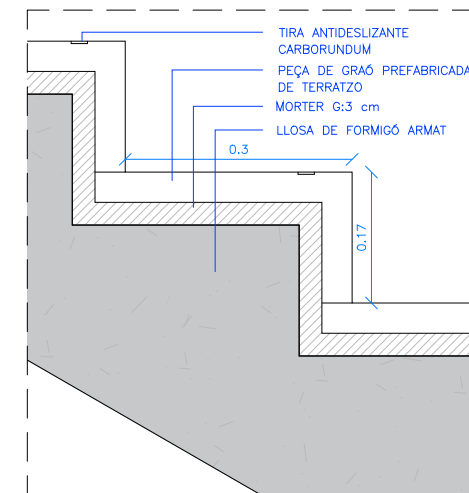
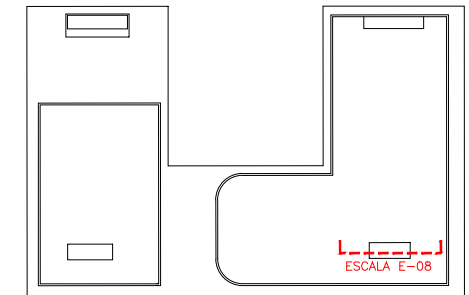

SECCIÓ ESCALA 02
1/50

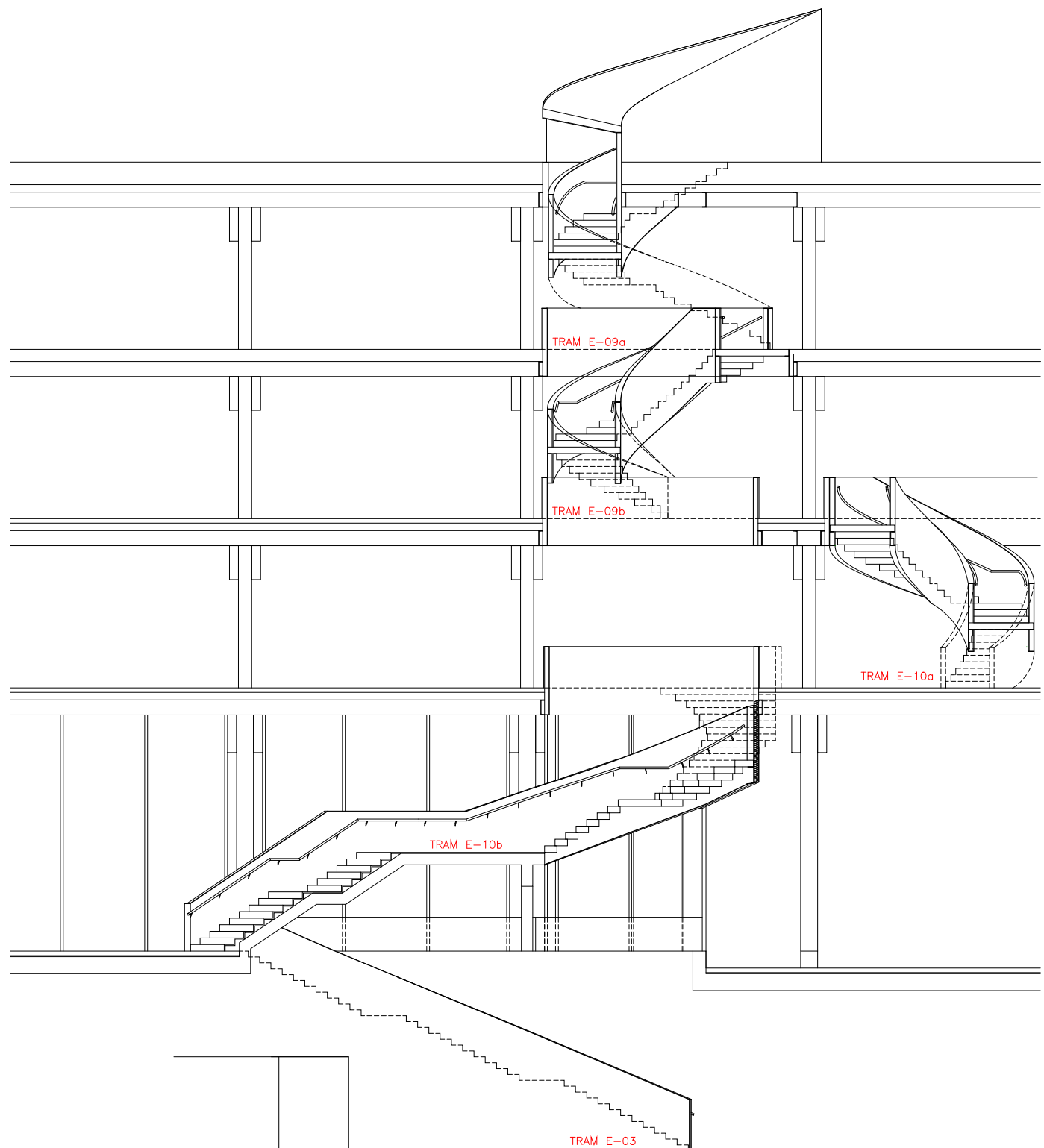

SECCIÓ ESCALA
1/150

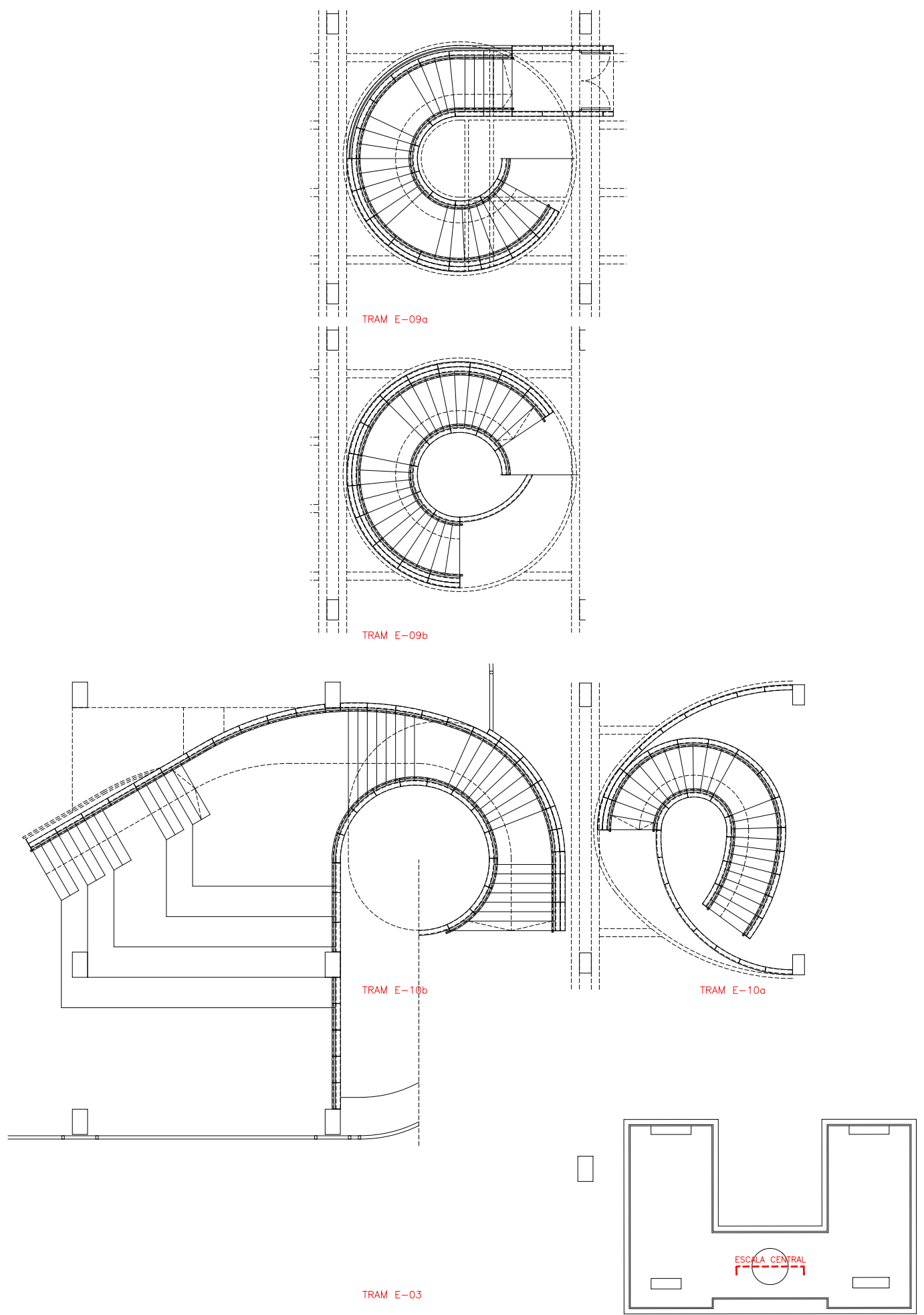

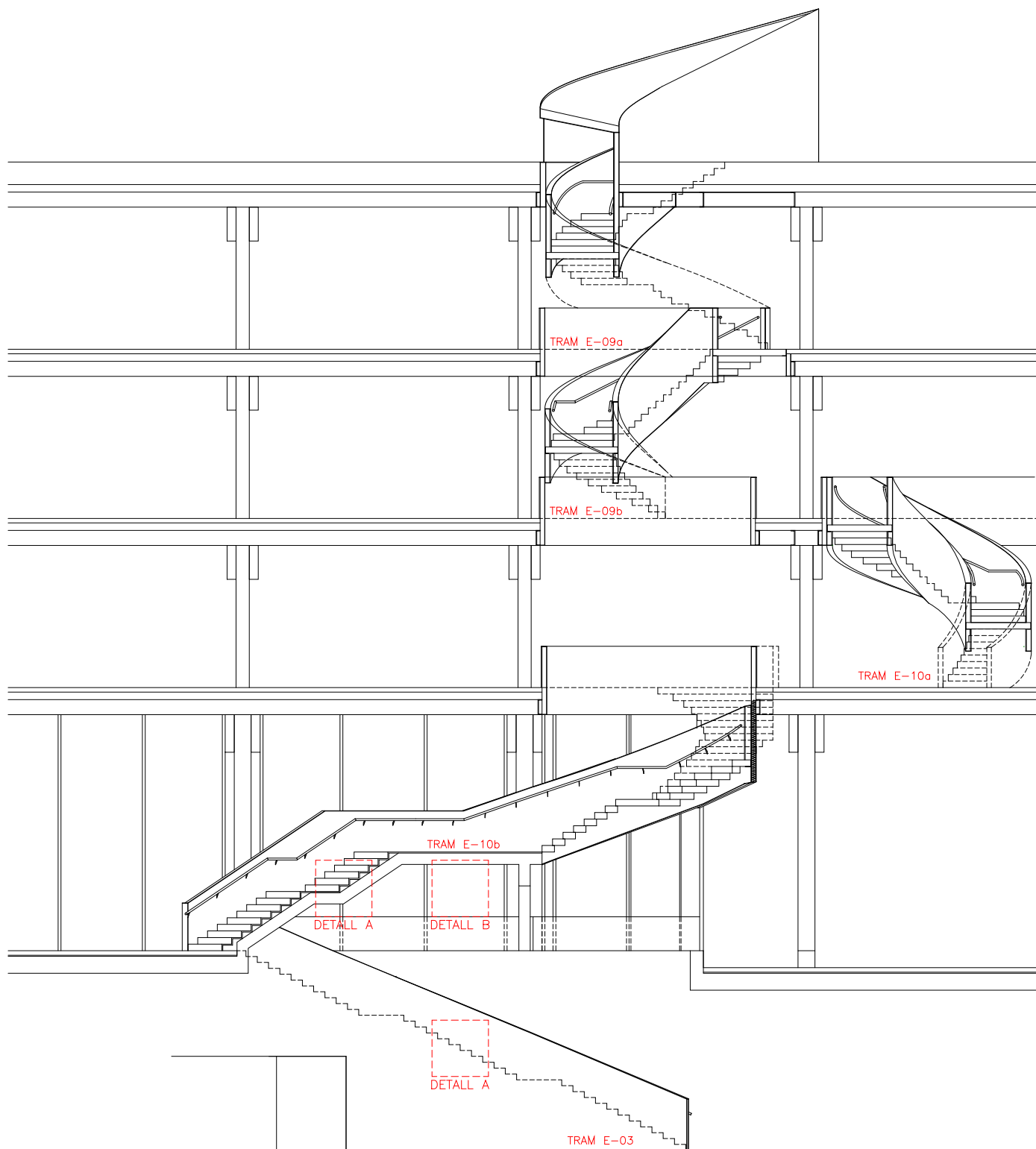

SECCIÓ ESCALA
1/150

FIXACIÓ OCULTA

ABSORBENT ACÚSTIC (LÀMINA NEOPRÉ)

GRADA FUSTA LAMINADA
(DIRECCIÓ DE LA VETA SEGONS GRAÓ IMMEDIATAMENT INFERIOR)

PERFIL ANGULAR CONTINU (50x25x3mm) D'ACER INOXIDABLE,
FIXAT AL GRAÓ MITJANÇANT PERNS DE CAP AVELLANAT.
EL PERFIL HA DE QUEDAR ENCAIXAT I ENRASAT AMB LA
SUPERFÍCIE D'ACABAT.

FIXACIÓ OCULTA

SUPORT POSTERIOR (TASCÓ FUSTA MASSISSA)
FIXAT A LA LLOSA DE FORMIGÓ MITJANÇANT PASSADORS OCULTS

FRONTAL FUSTA LAMINADA
RIGIDITZADOR CLT CADA 150cm

FIXACIÓ OCULTA

LLOSA GRADERIA DE FORMIGÓ ARMAT

DETALL_B

FIXAR ELS GRAONS A LA LLOSA DE FORMIGÓ
MITJANÇANT PASSADORS OCULTS

PERFIL ANGULAR CONTINU (50x25x3mm) D'ACER INOXIDABLE,
FIXAT AL GRAÓ MITJANÇANT PERNS DE CAP AVELLANAT.
EL PERFIL HA DE QUEDAR ENCAIXAT I ENRASAT AMB LA
SUPERFÍCIE D'ACABAT.

GRAÓ FUSTA LAMINADA

ABSORBENT ACÚSTIC (LÀMINA NEOPRÉ)

LLOSA D'ESCALA DE FORMIGÓ ARMAT

DETALL_A

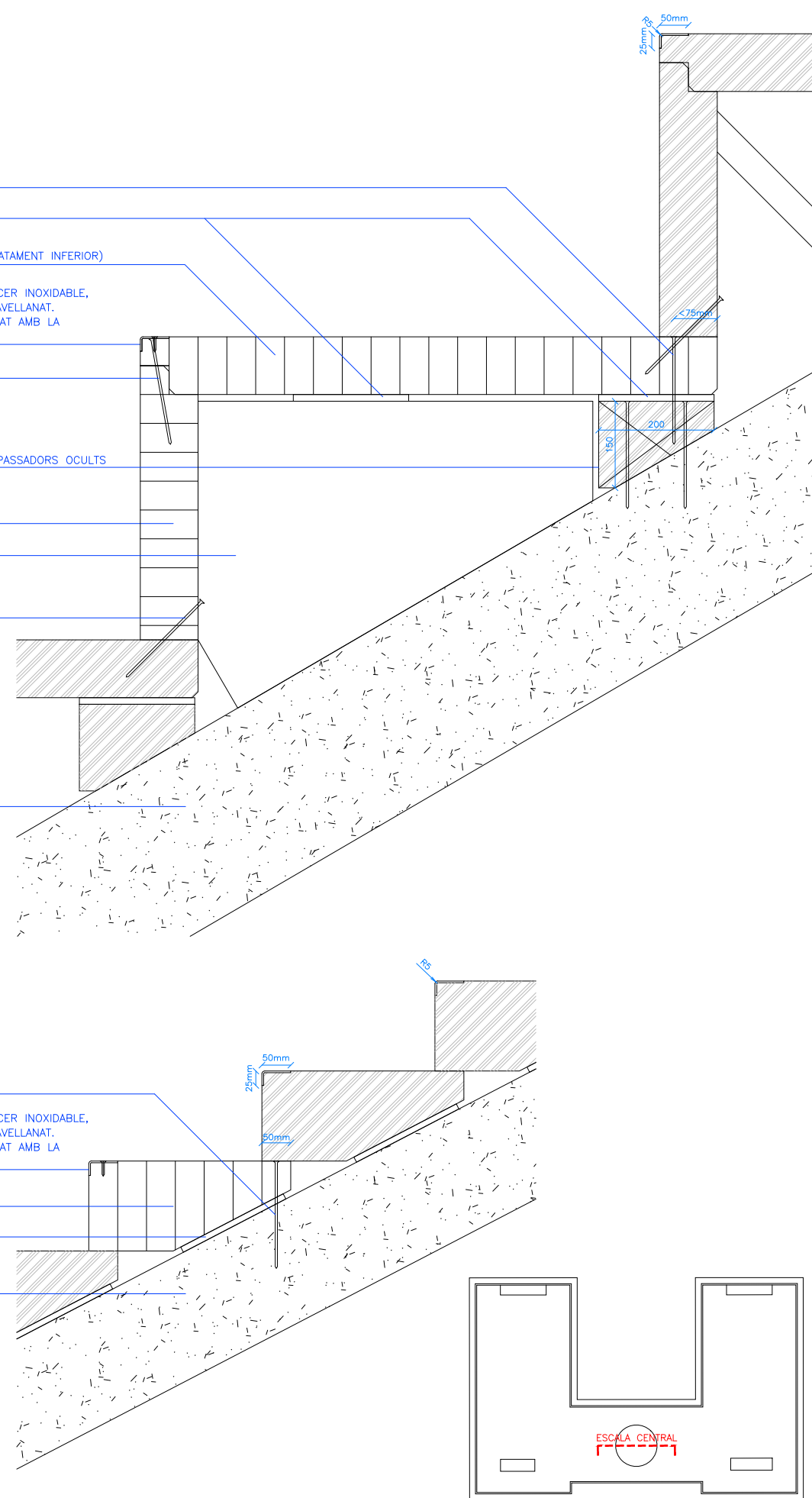

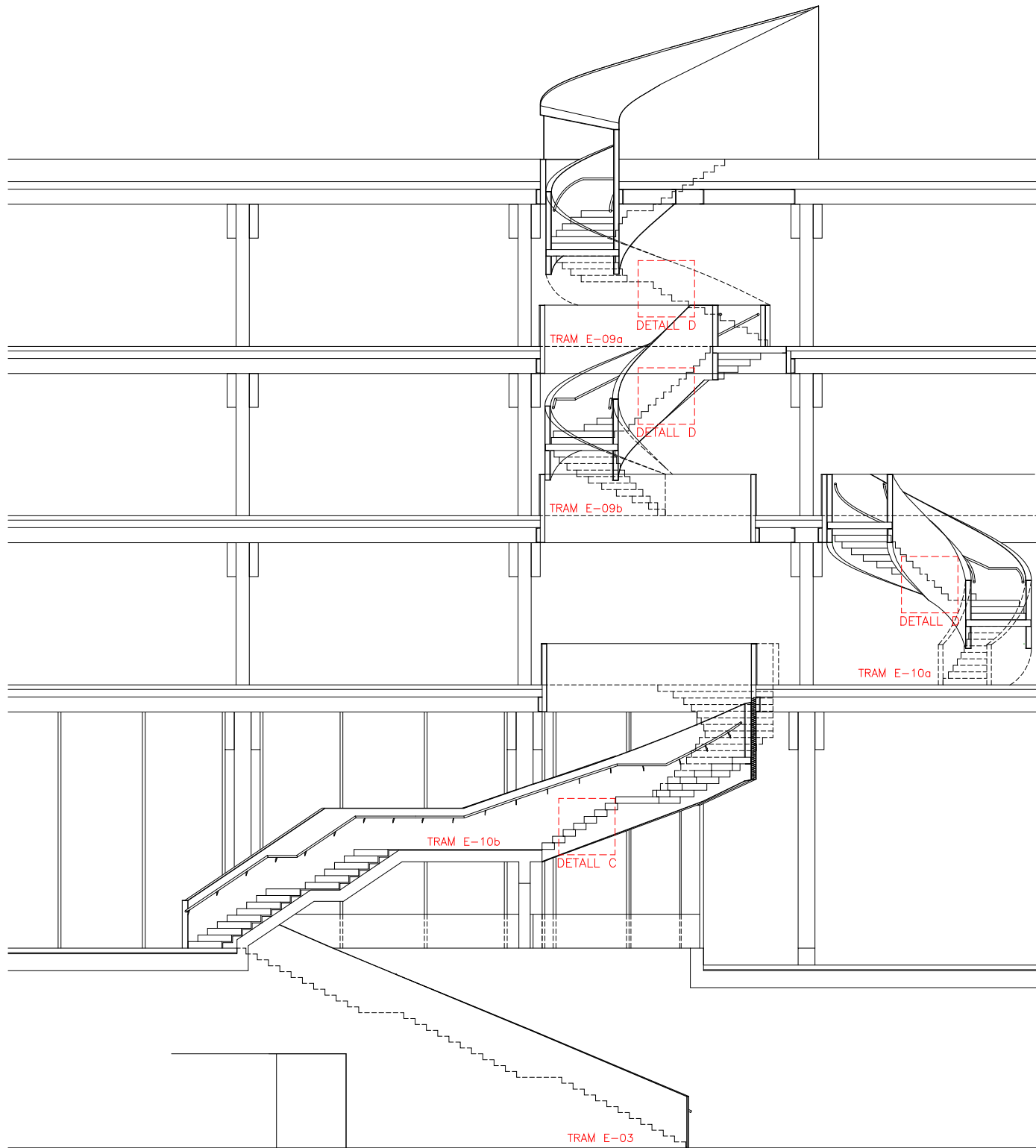

SECCIÓ ESCALA
1/150

PERFIL ANGULAR CONTINU (50x25x3mm) D'ACER INOXIDABLE,
FIXAT AL GRAÓ MITJANÇANT PERNS DE CAP AVELLANAT.
EL PERFIL HA DE QUEDAR ENCAIXAT I ENRASAT AMB LA
SUPERFÍCIE D'ACABAT.

GRAÓ FUSTA LAMINADA (CARA INFERIOR VISTA)

ABSORBENT ACÚSTIC (LÀMINA NEOPRÉ)

PLATINA (200x150x6mm) SOLDADA A LA
BARANA ESTRUCTURAL, FIXAR ELS GRAONS
MITJANÇANT PERNS DE CAP AVELLANAT.

DETALL_D

PERFIL ANGULAR CONTINU (50x25x3mm) D'ACER INOXIDABLE,
FIXAT AL GRAÓ MITJANÇANT PERNS DE CAP AVELLANAT.
EL PERFIL HA DE QUEDAR ENCAIXAT I ENRASAT AMB LA
SUPERFÍCIE D'ACABAT.

GRAÓ FUSTA LAMINADA

ABSORBENT ACÚSTIC (LÀMINA NEOPRÉ)

PLATINA (200x150x6mm) SOLDADA A LA
BARANA ESTRUCTURAL, FIXAR ELS GRAONS
MITJANÇANT PERNS DE CAP AVELLANAT.

AÏLLAMENT ACÚSTIC

RASTRELLS, PERFIL TUBULAR 80x40x3mm
FIXATS LATERALMENT A LES BARANES ESTRUCTURALS

PARAMENT SOTA ESCALA.
XAPA D'ACER e=6mm PENJADA DE RASTRELLS

DETALL_C

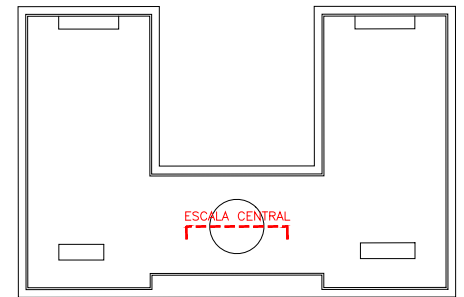

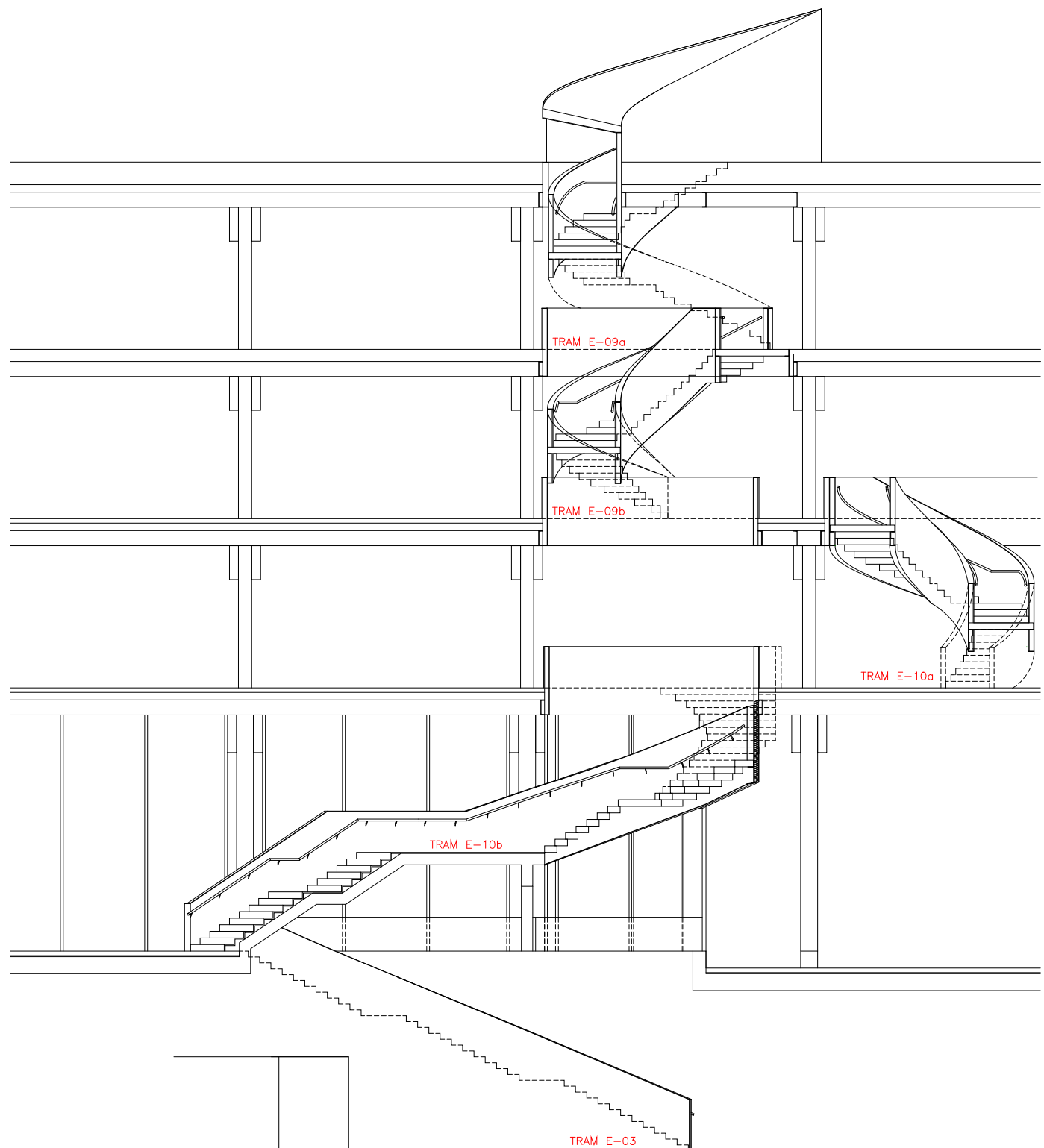

SECCIÓ ESCALA
1/150

NOTA:
ORIENTACIÓ DE LA VETA SEMPRE
PARALLELA A LA CARA FRONTAL DEL GRAÓ

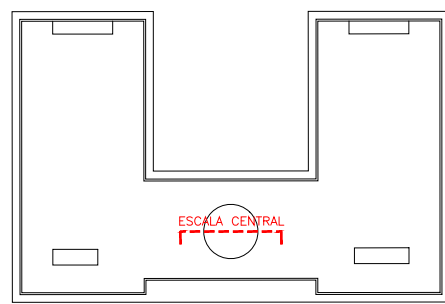
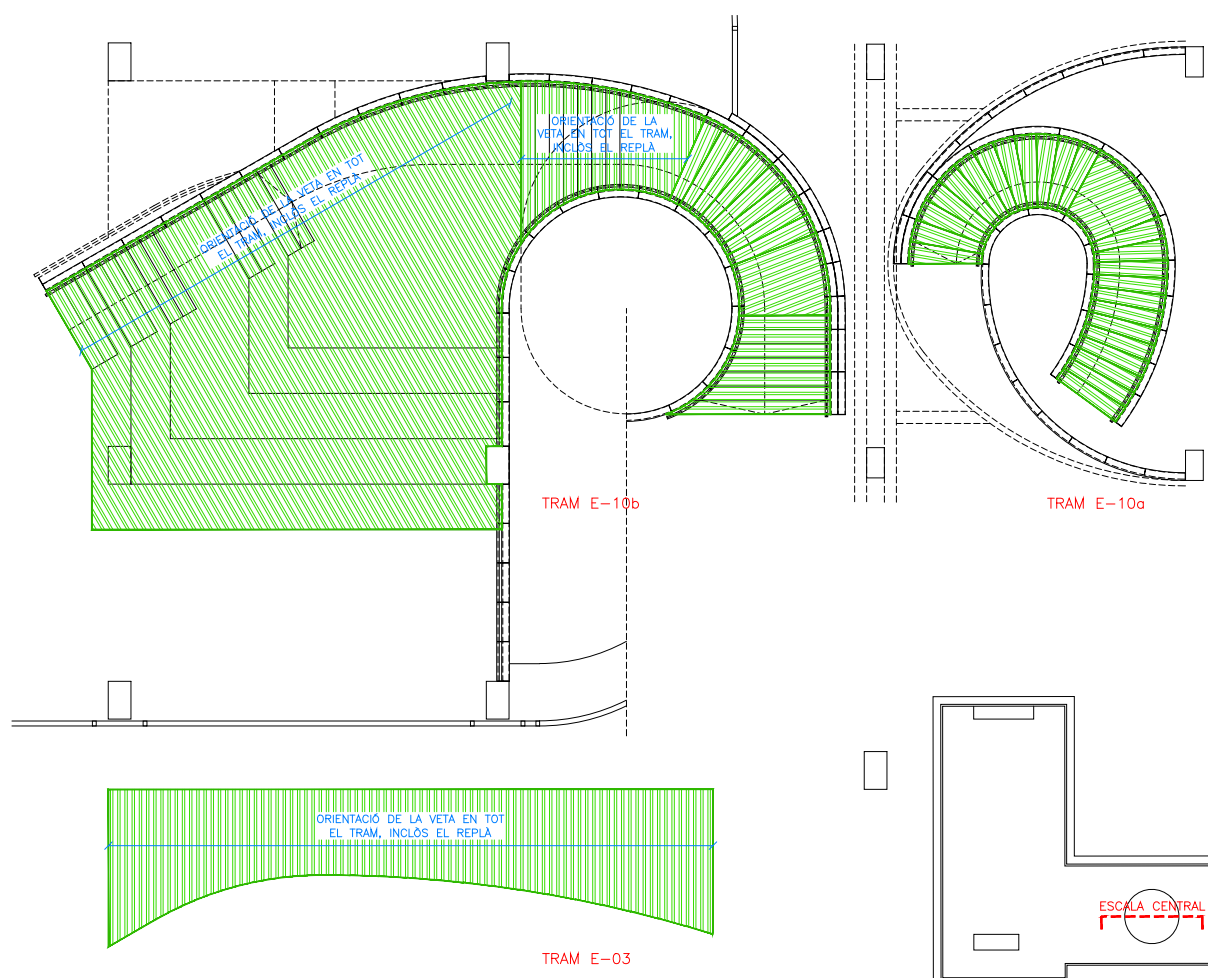
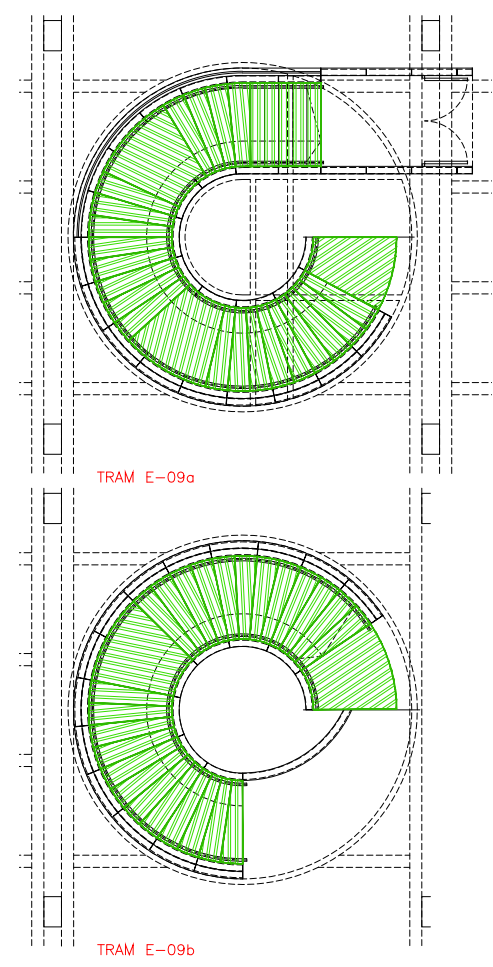

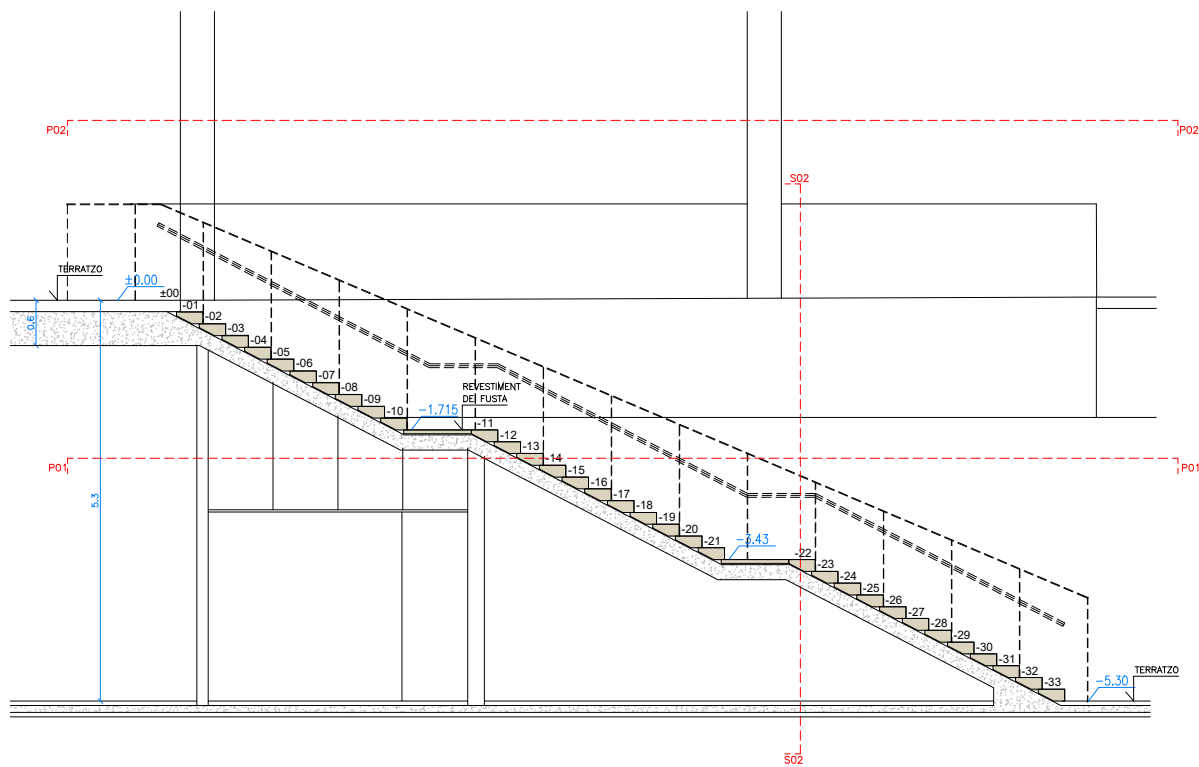

SECCIÓ ESCALA S1
1/100

PUNT D'INICI DE REPLANTEIG
DE L'ESCALA, ALINEAT AMB
LA CARA DEL PILAR

PASSAMÀ CONTINU AMB LLUM
LED INTEGRADA, FIXAT ALS
MUNTANTS DE LA BARANA

PLANTA ESCALA P2
1/100

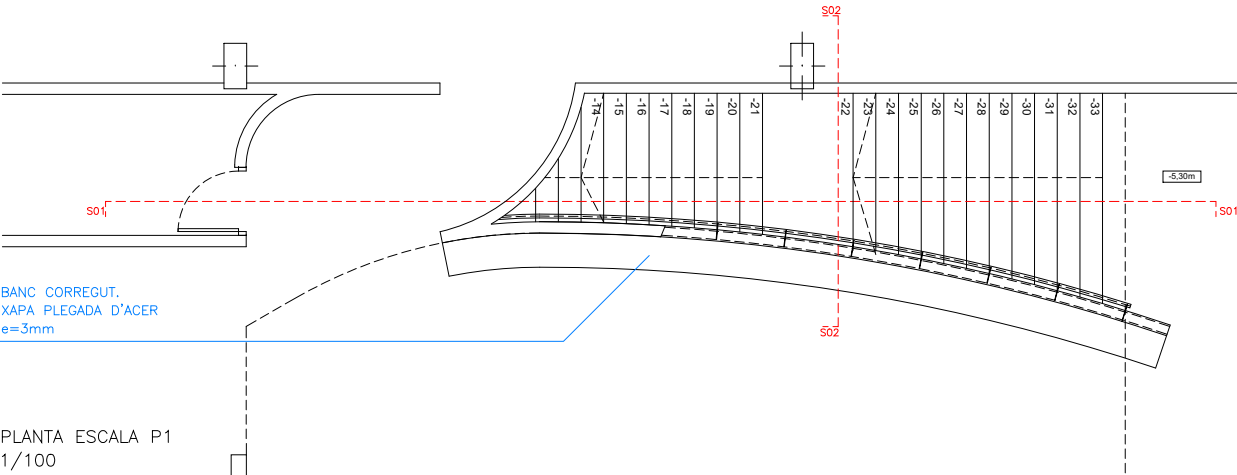

PLANTA ESCALA P1
1/100

TRAM E-03

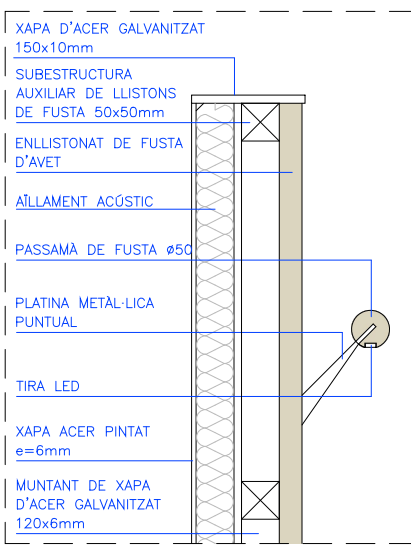

DETALL D_03
1/10

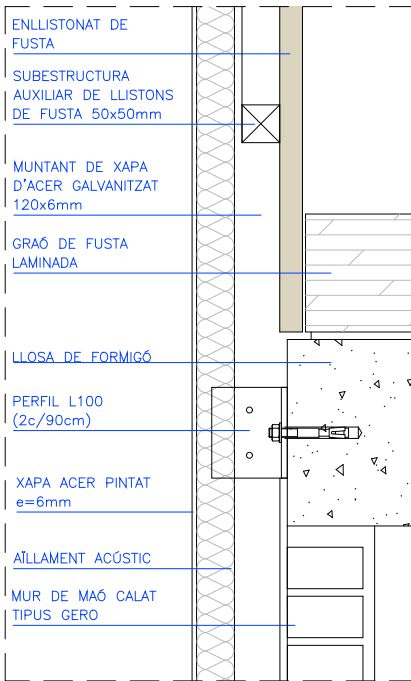

DETALL D_02
1/10

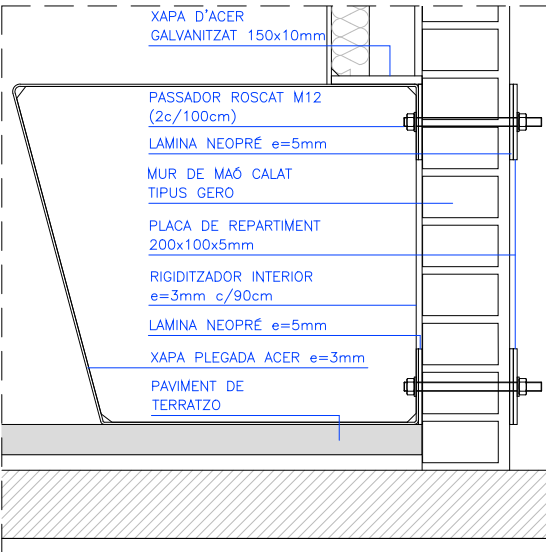

DETALL D_01
1/10

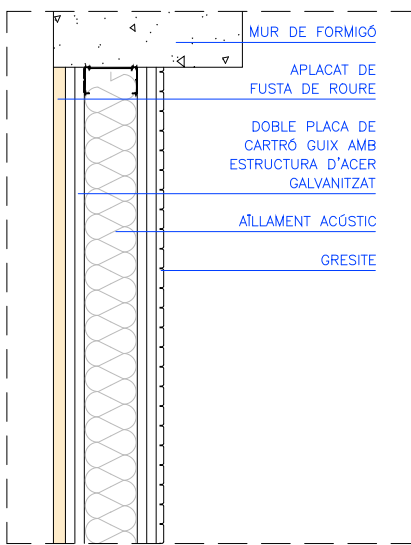

DETALL D_06
1/10

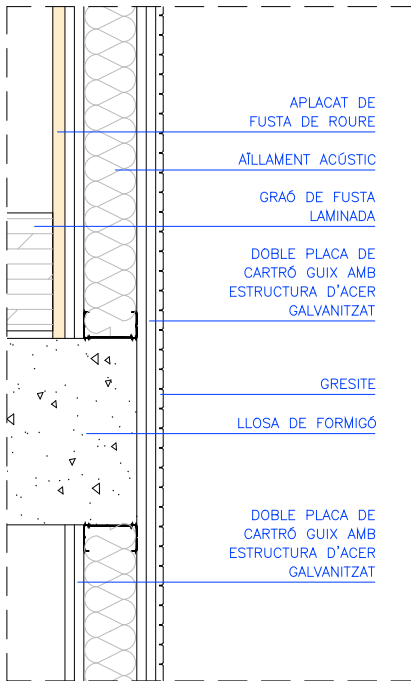

DETALL D_05
1/10

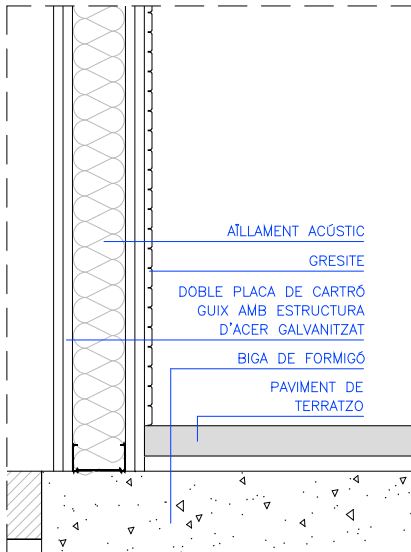

DETALL D_04
1/10

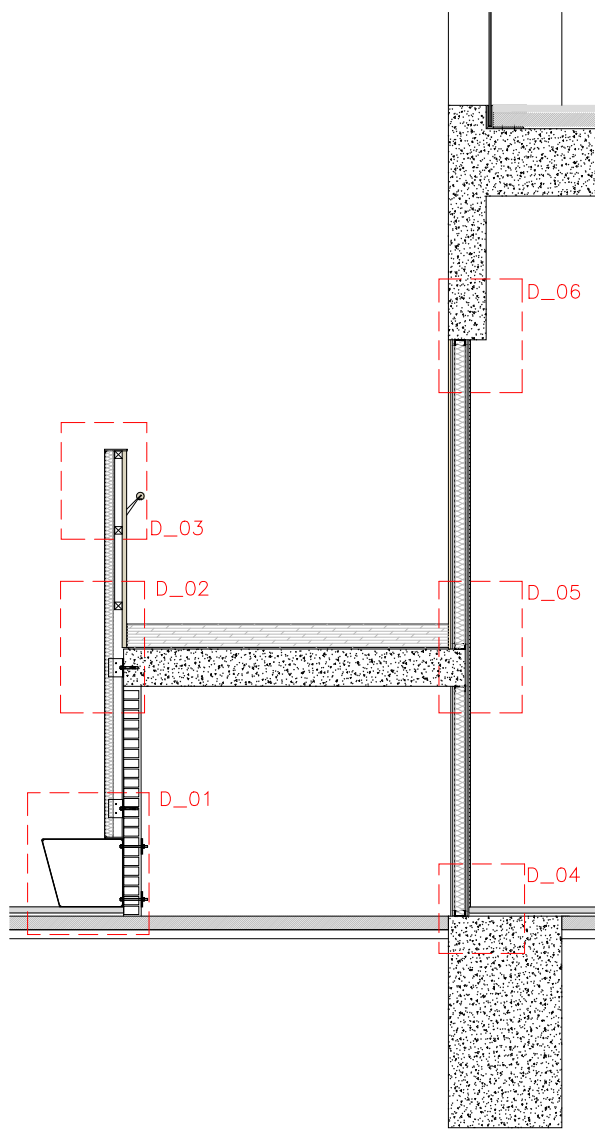

SECCIÓ ESCALA S2
1/50

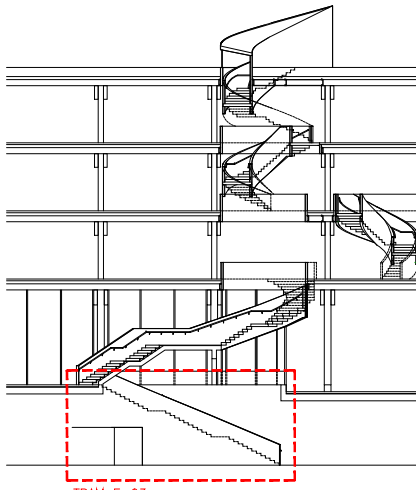

TRAM E-03

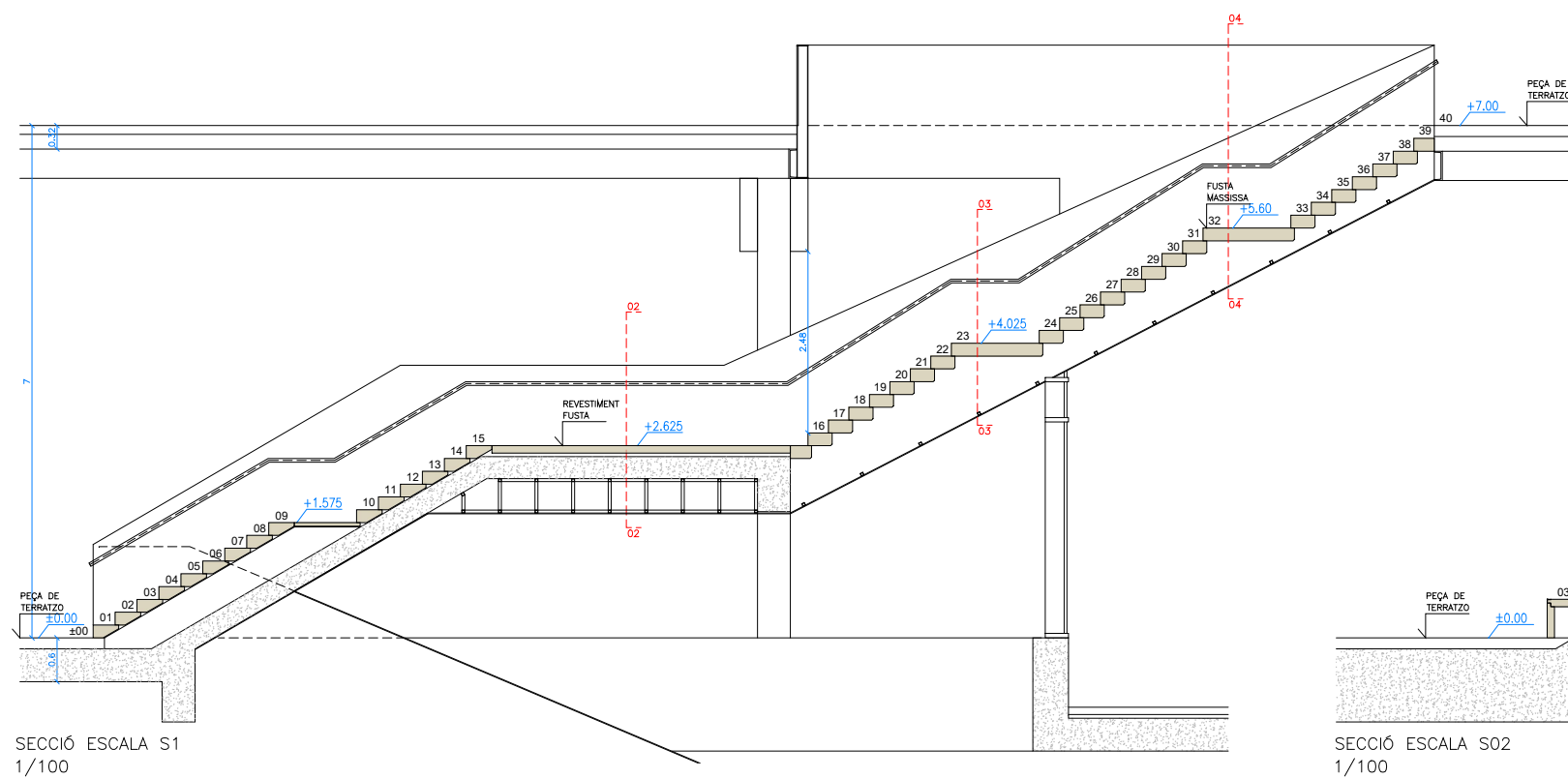

SECCIÓ ESCALA S1
1/100

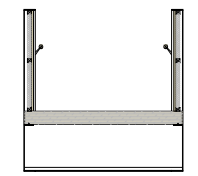

SECCIÓ ESCALA S03
1/100

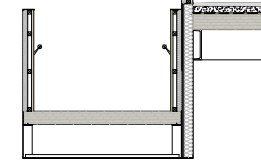

SECCIÓ ESCALA S04
1/100

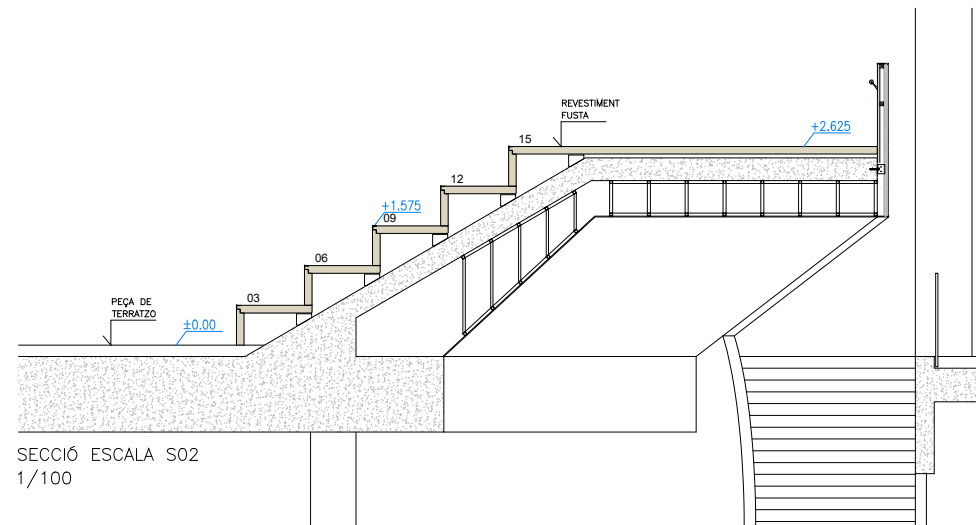

SECCIÓ ESCALA S02
1/100

DEFINICIÓ **TRAM E-10b** — ESCALA DIVIDIDA EN DOS; PRIMERA ZONA DE GRADES I ESCALA I SEGONA ZONA D'ESCALES.

ZONA GRADES — LLOSA DE FORMIGÓ ARMAT INCLINADA EN DIFERENTS PLANS I BIGA DE REFORÇ.

— PART SUPERIOR ACABADA AMB SUBESTRUCTURA DE FUSTA O METALL I ACABAT DE FUSTA D'AVET.

— CEL RAS INFERIOR DE PLANXA D'ACER LACAT AMB ESMALT A PISTOLA, SOLDAT I EMPASTAT FIXAT SOBRE SUBESTRUCTURA D'ENTREMAT DE TUBULARS METAL·LICS.

ZONA D'ESCALES — PLANQUES D'ACER QUE FAN DE BARANES ALS LATERALS AMB PLATINES DE REFORÇ I GRAONS MASSISSOS DE FUSTA.

— PART INFERIOR XAPA D'ACER LACAT AMB ESMALT A PISTOLA, SOLDAT SOBRE LES XAPES LATERALS DE LES BARANES.

BARANES — TOTA L'ESTRUCTURA DE LA BARANA PORTA UNA PINTURA IGNIFUGA. A L'INTERIOR HI HA UN ENLLISTONAT DE FUSTA D'AVET AMB AÏLLAMENT ACÚSTIC. A L'EXTERIOR LA CAPA DE PINTURA VA RECOBERTA AMB UNA MASILLA A DEFINIR PER DONAR UN ACABAT LLIS I REGULAR.

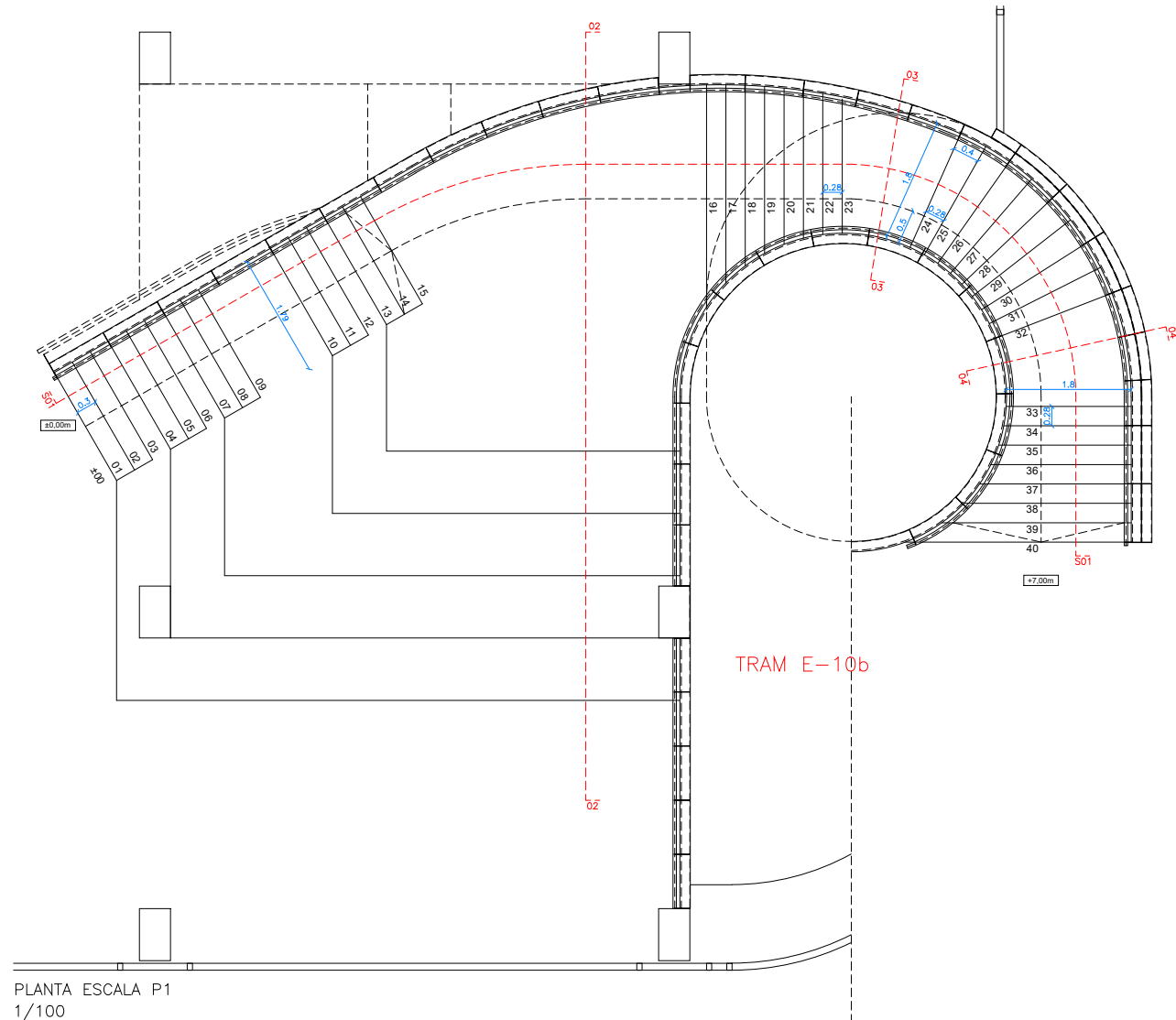

PLANTA ESCALA P1
1/100

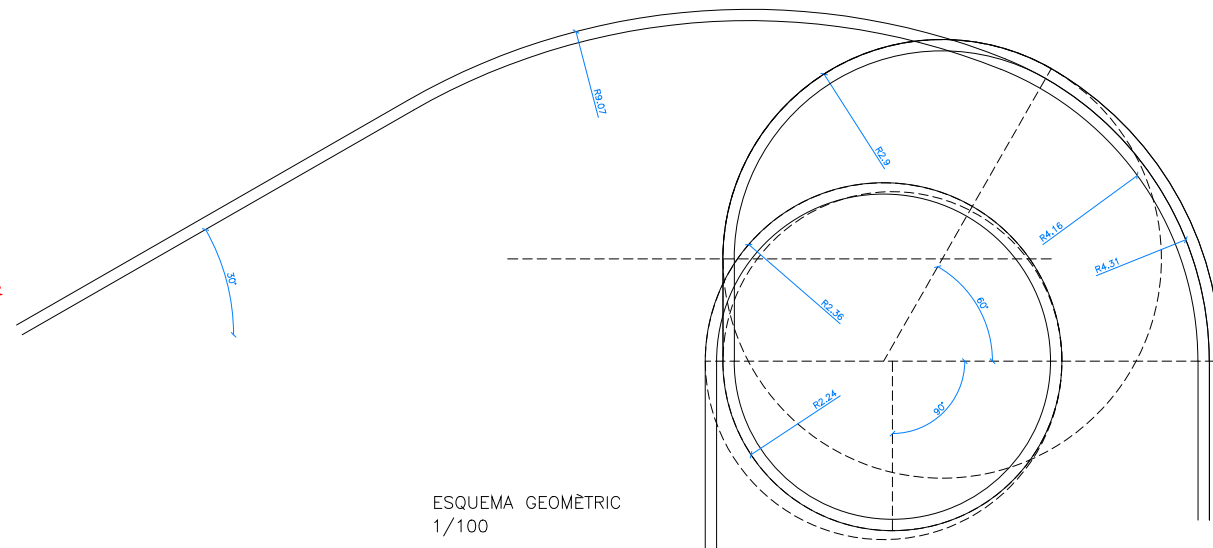

ESQUEMA GEOMÈTRIC
1/100

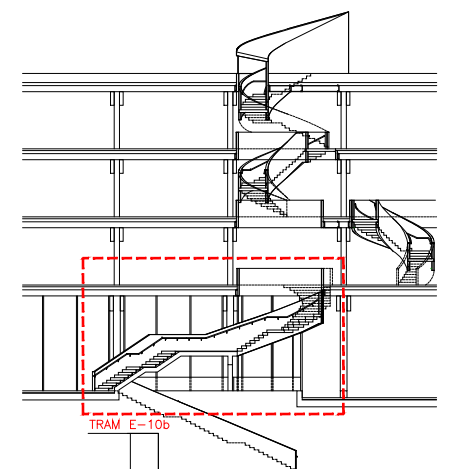

TRAM E-10b

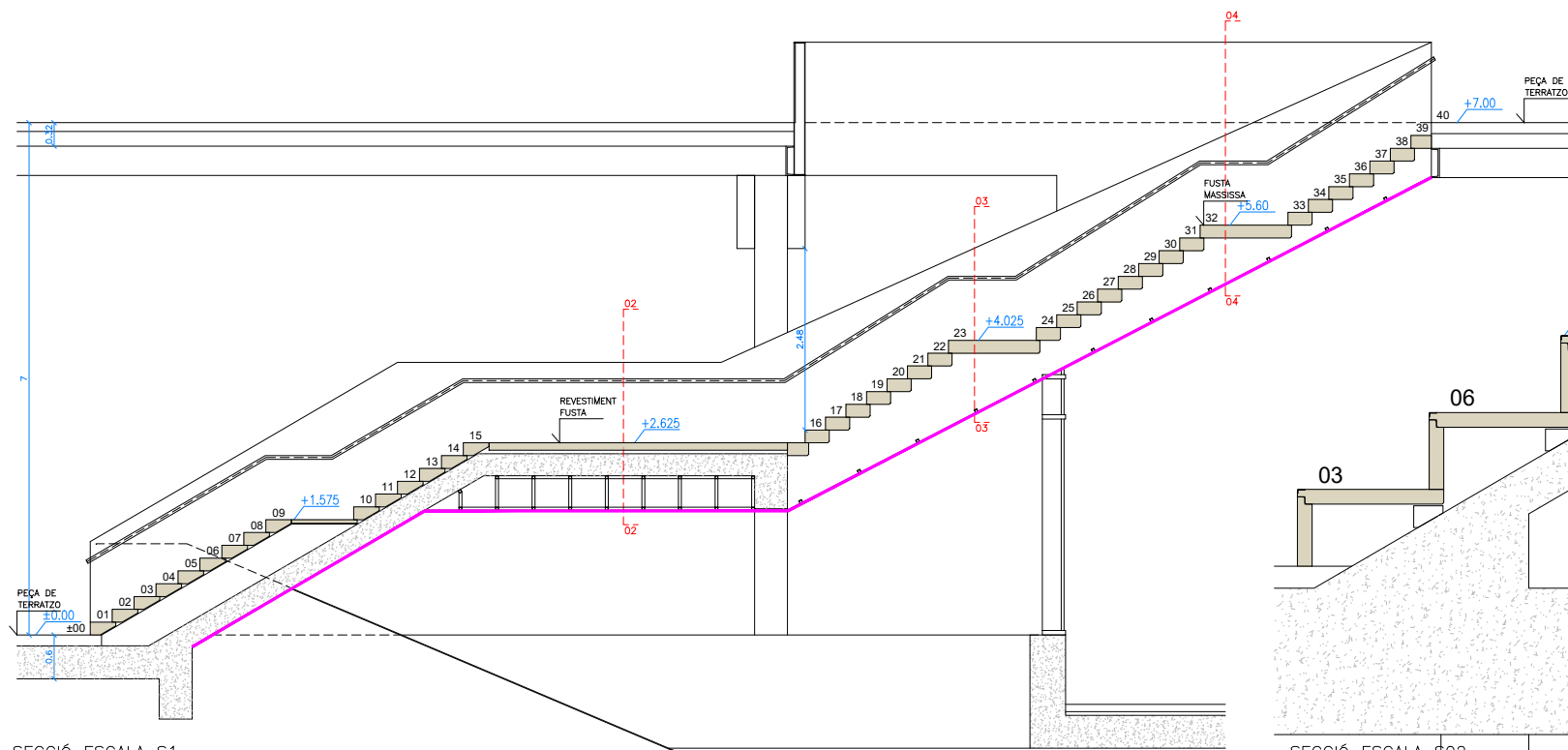

SECCIÓ ESCALA S1
1/100

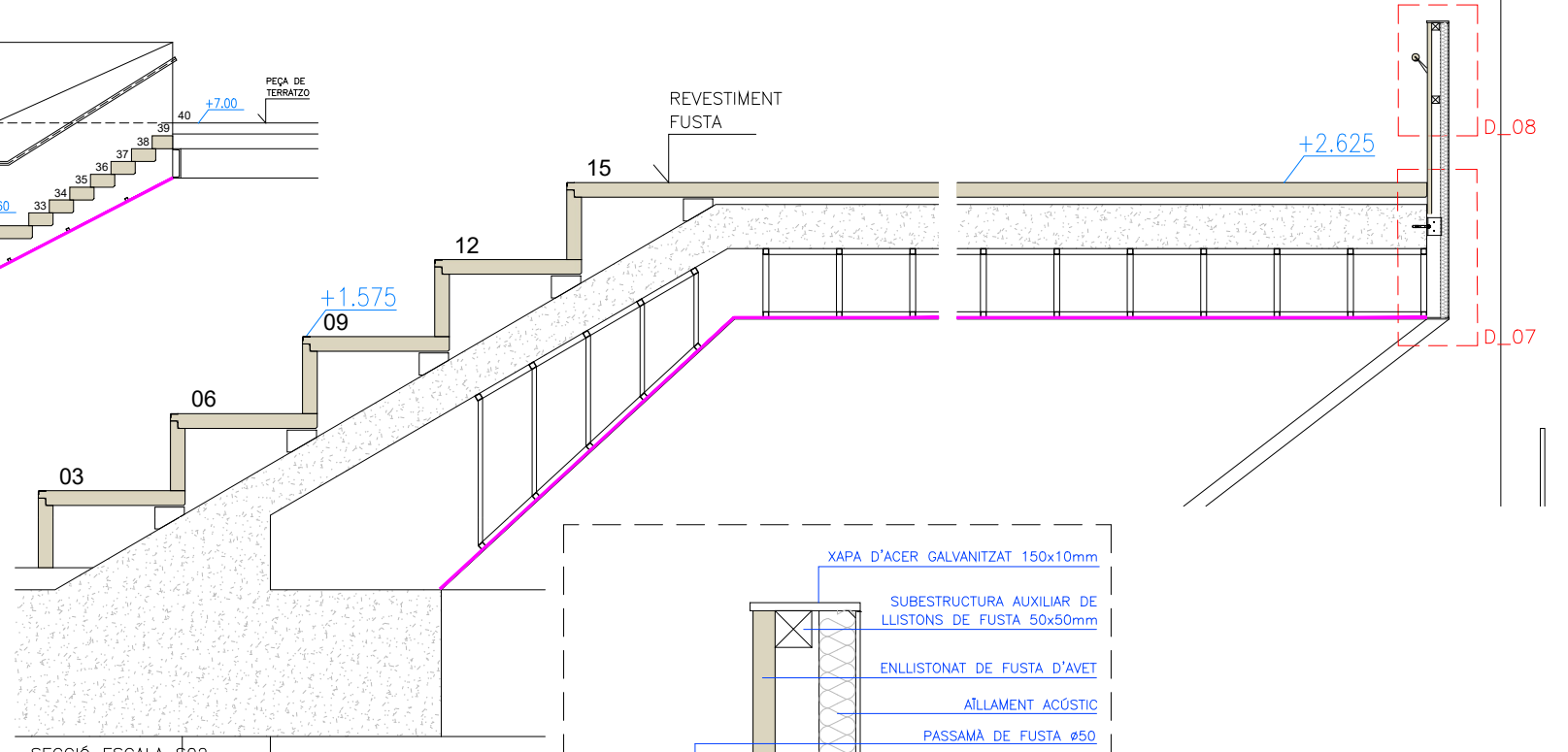

SECCIÓ ESCALA S02
1/50

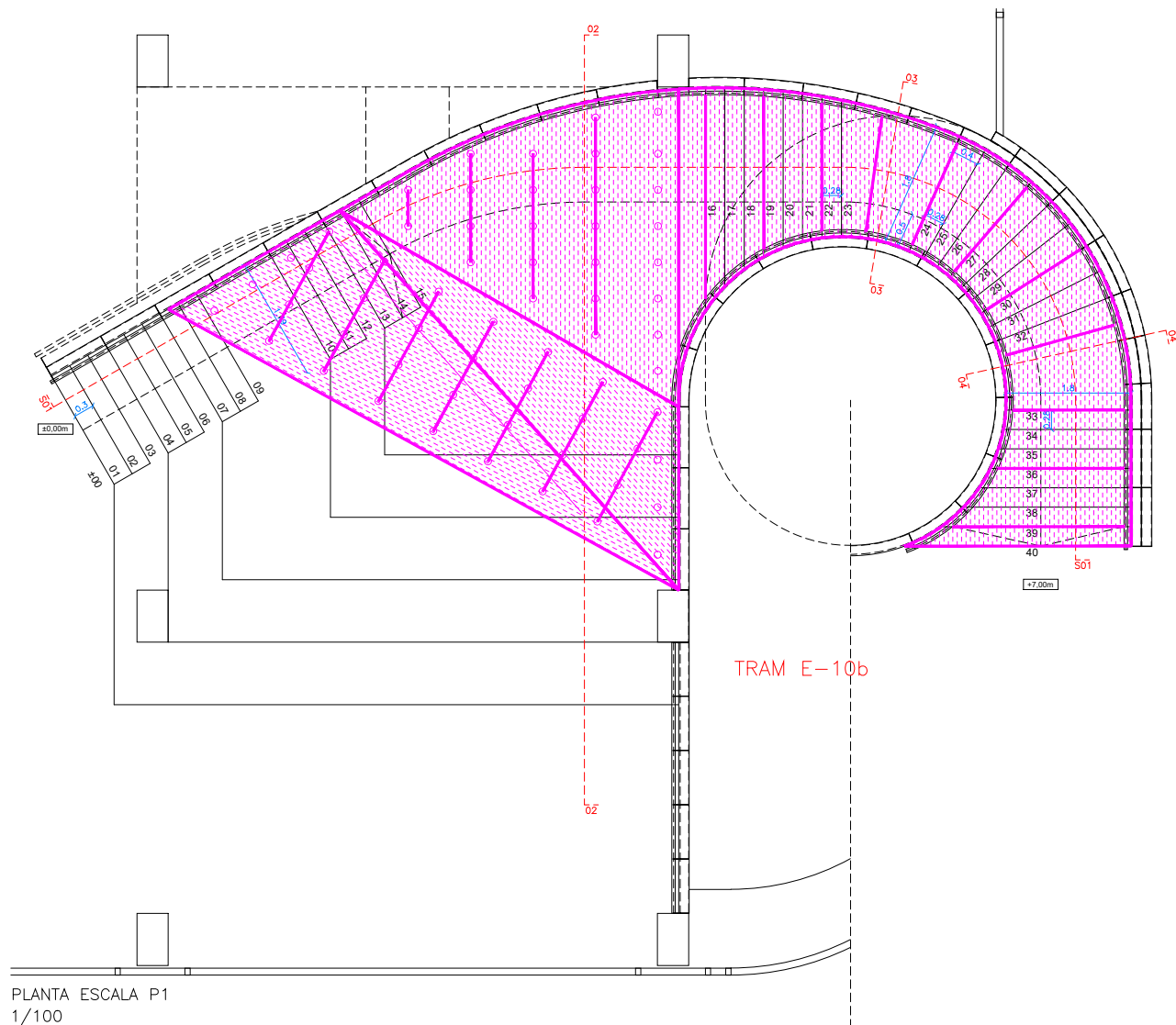

PLANTA ESCALA P1
1/100

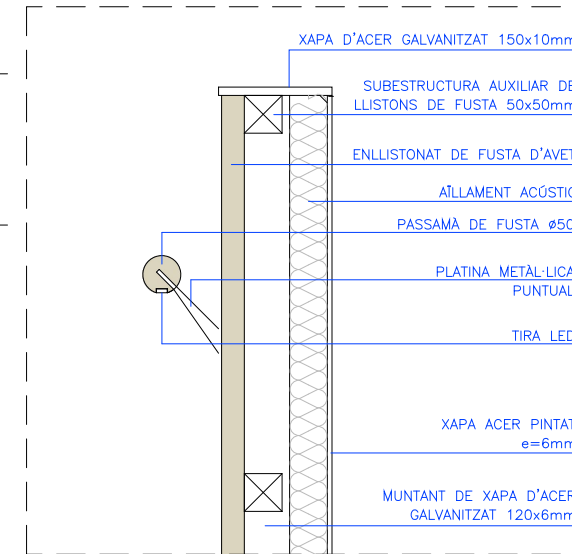

DETALL D_08
1/10

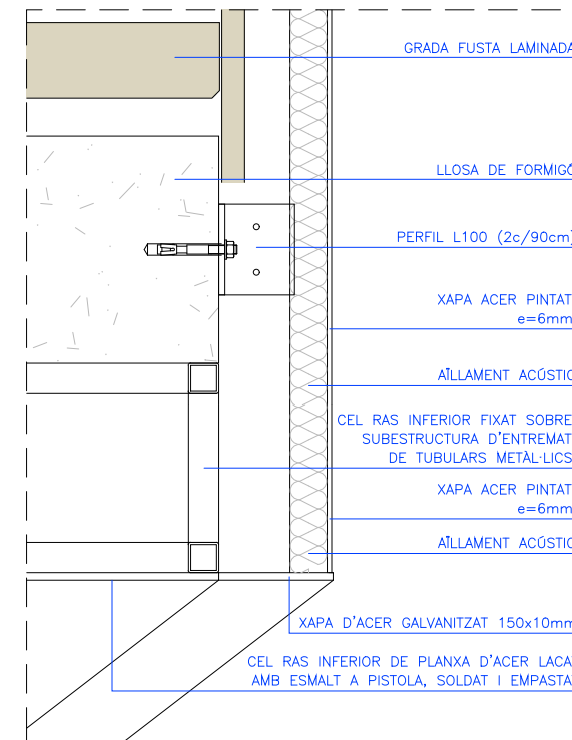

DETALL D_07
1/10

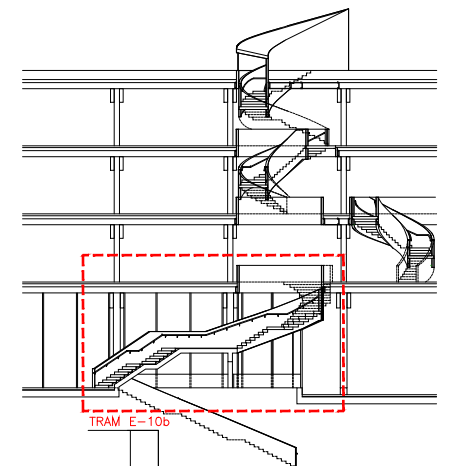

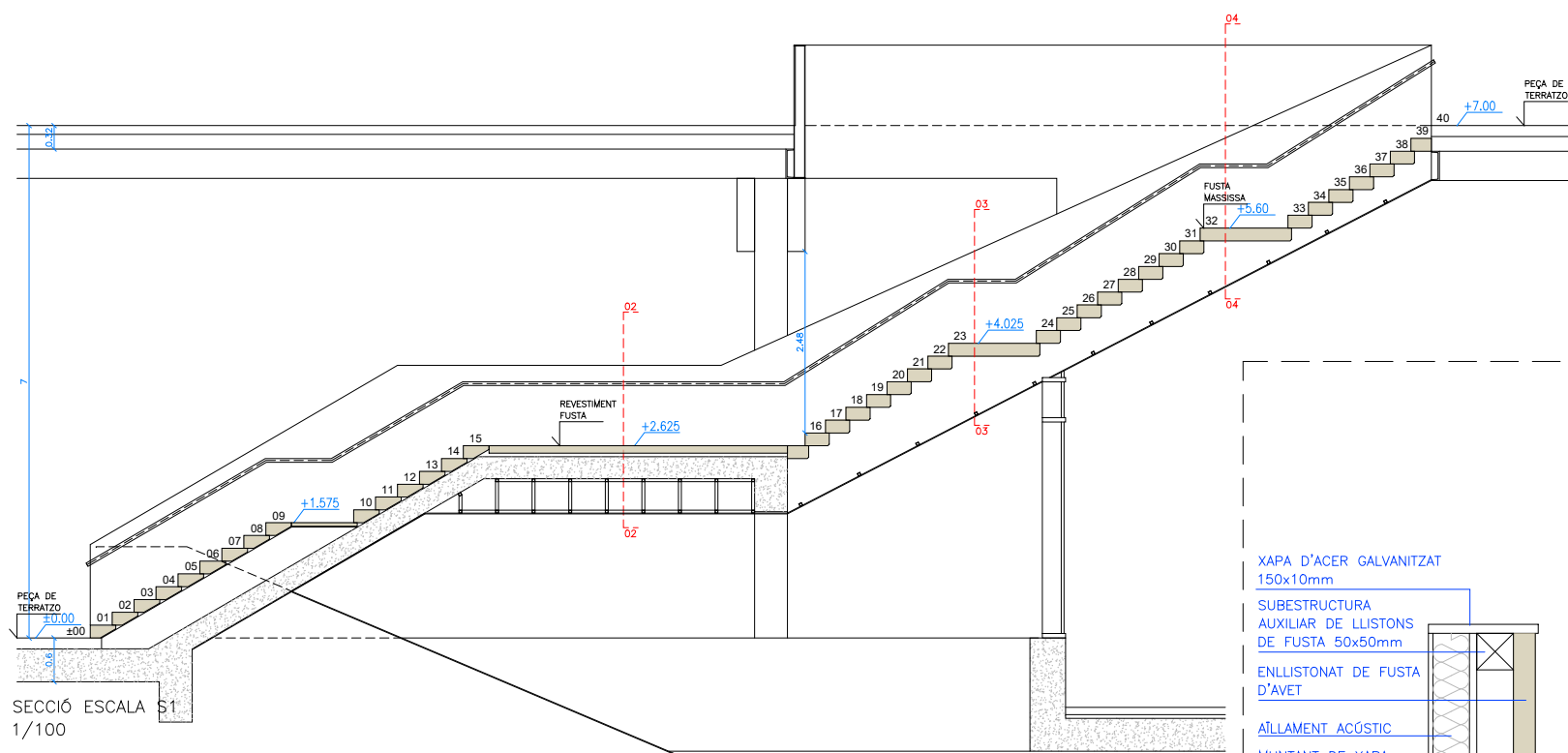

SECCIÓ ESCALA S1
1/100

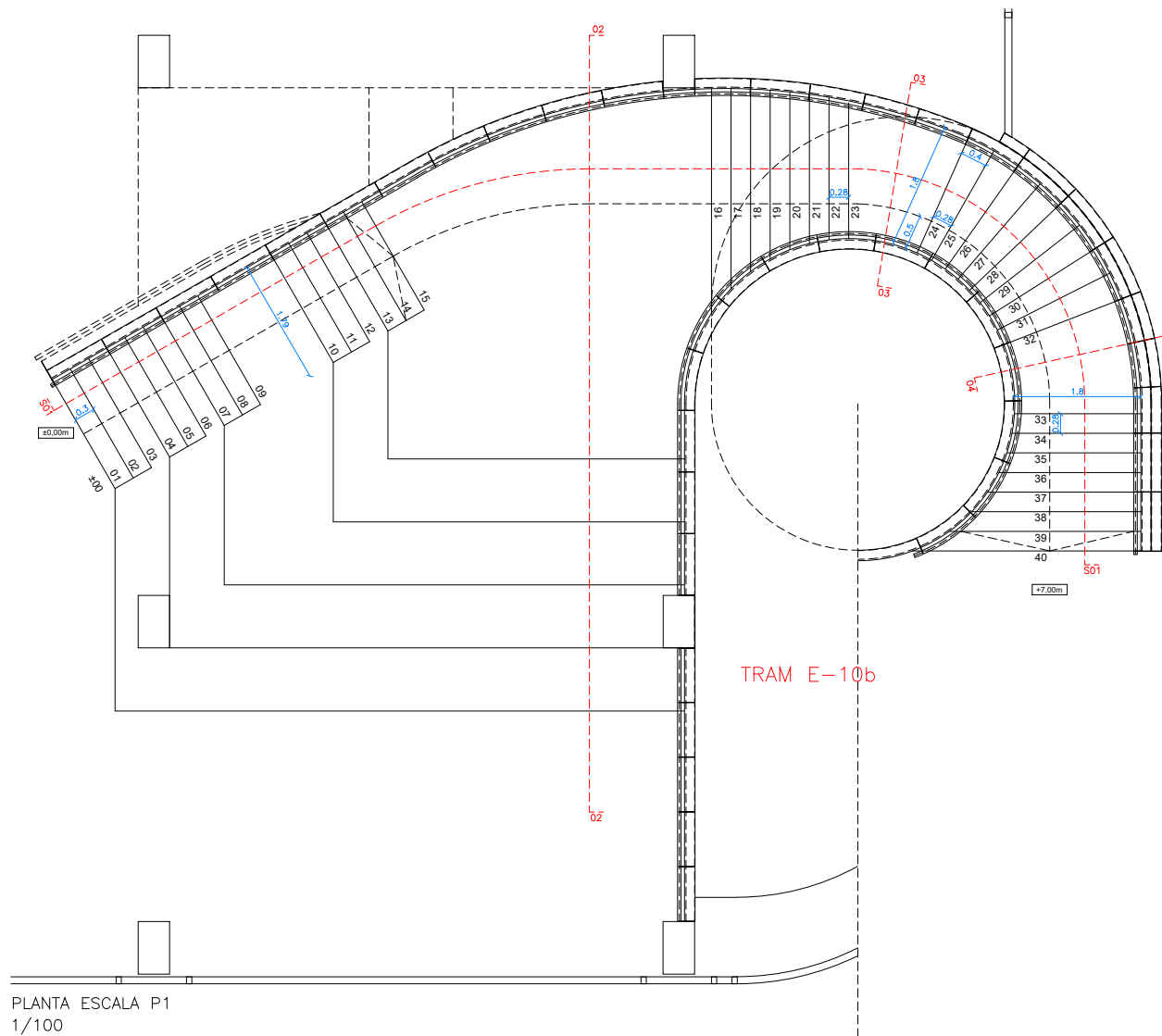

PLANTA ESCALA P1
1/100

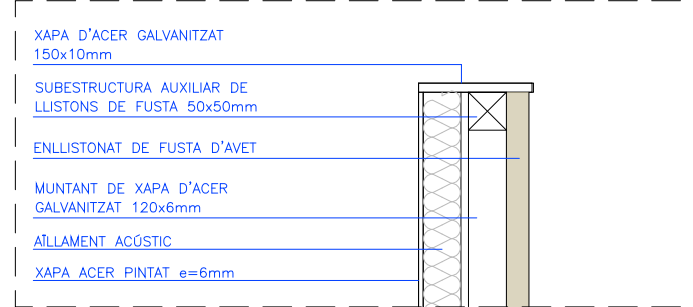

DETALL D_13
1/10

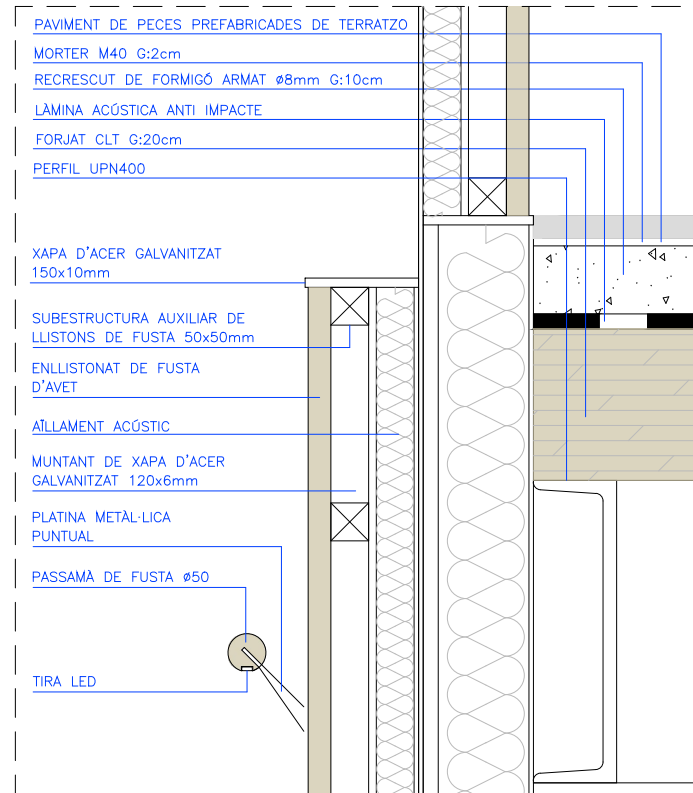

DETALL D_12
1/10

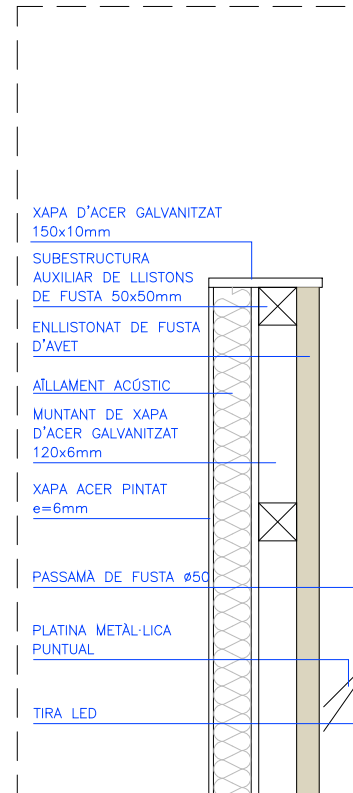

DETALL D_10
1/10

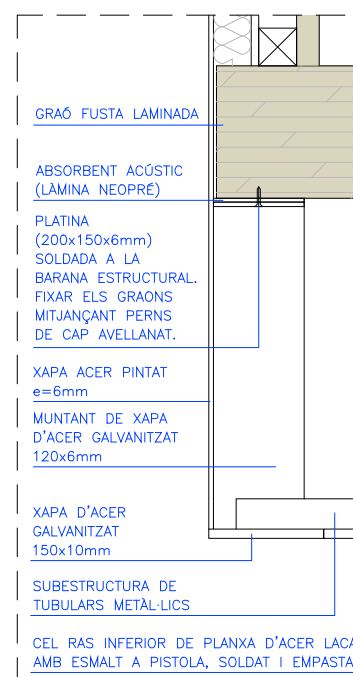

DETALL D_09
1/10

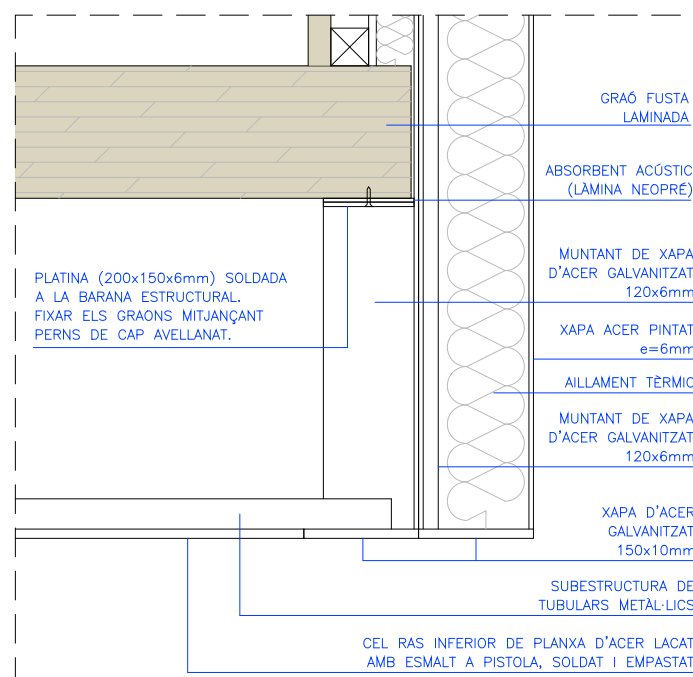

DETALL D_11
1/10

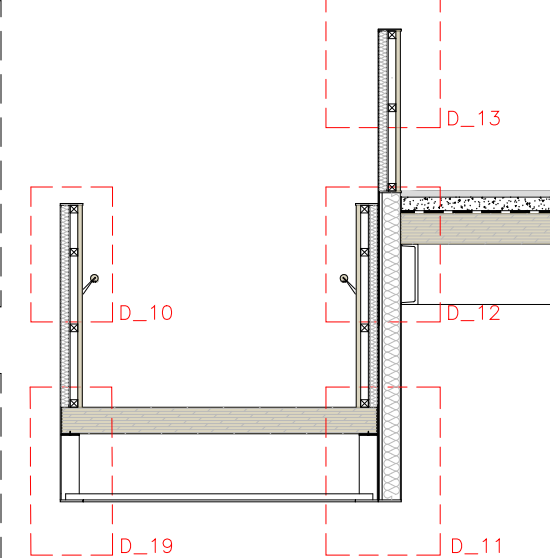

SECCIÓ ESCALA S04
1/50

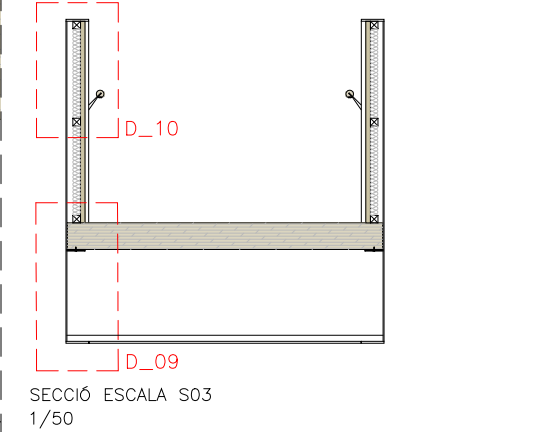

SECCIÓ ESCALA S03
1/50

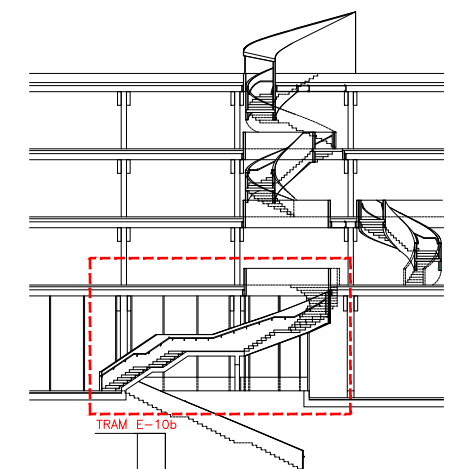

TRAM E-10b

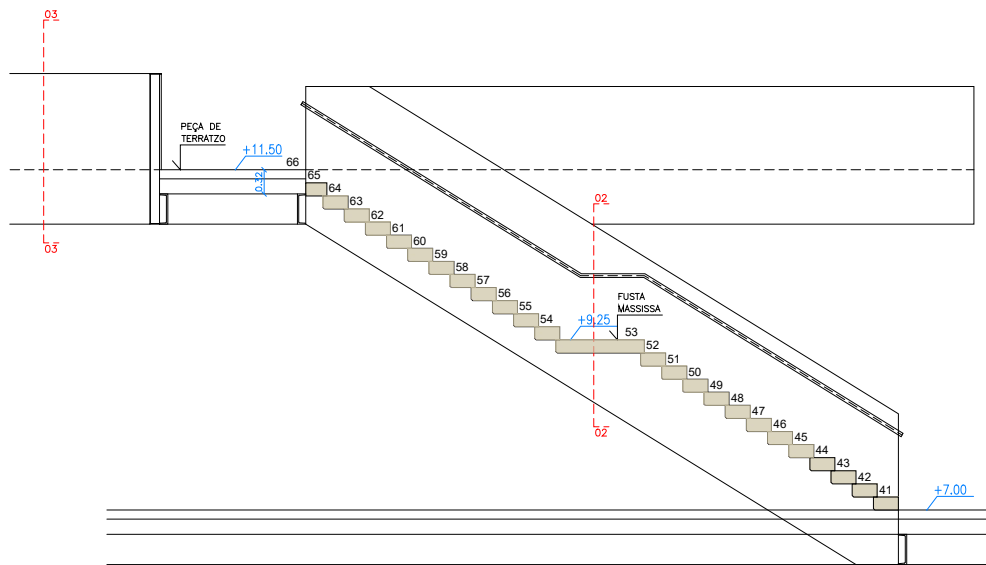

SECCIÓ ESCALA S1
1/100

- XAPA D'ACER
130x10mm
- LLISTÓ DE FUSTA
50x50mm
- ENLLISTONAT DE
FUSTA D'AVET
- AÏLLAMENT ACÚSTIC
- PASSAMA DE
FUSTA Ø50
- PLATINA
METÀL·LICA
PUNTUAL
- TIRA LED
- MUNTANT DE
XAPA D'ACER
1020x100mm
- GRAÓ MASSIS
DE FUSTA

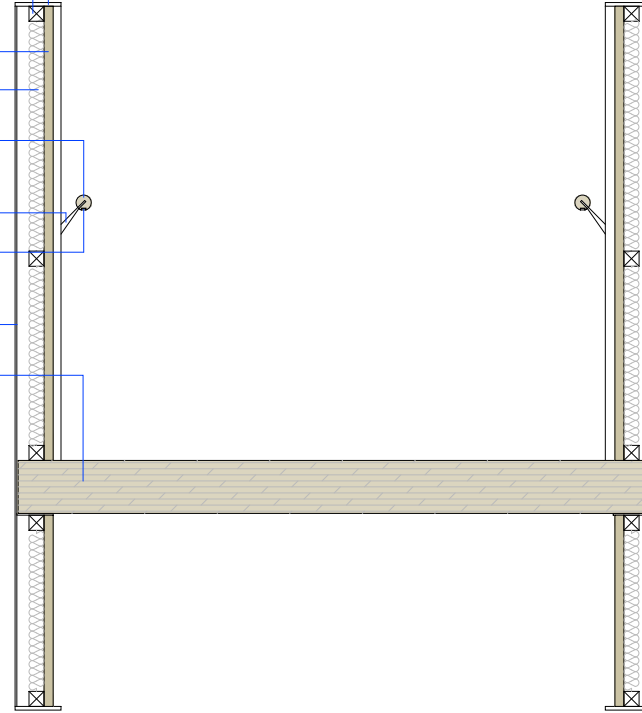

SECCIÓ S2
1/25

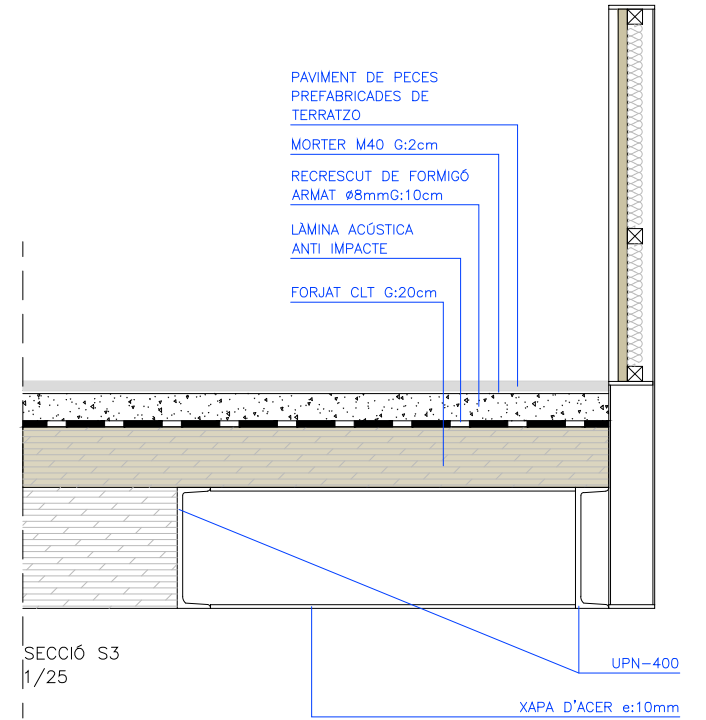

SECCIÓ S3
1/25

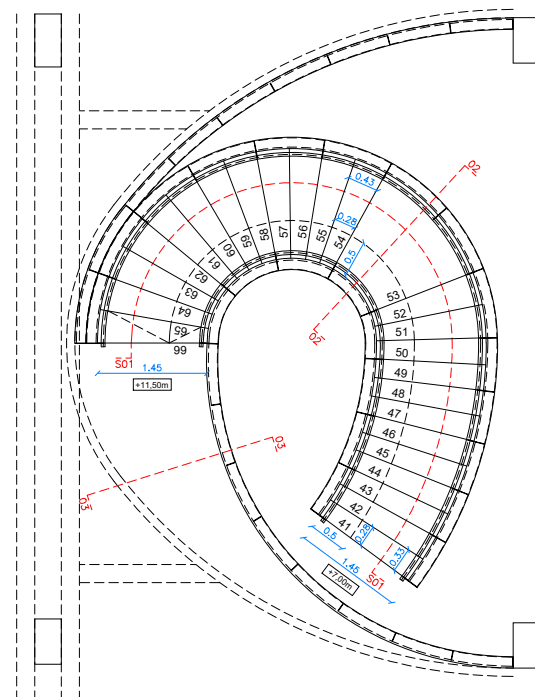

PLANTA ESCALA P1
1/100

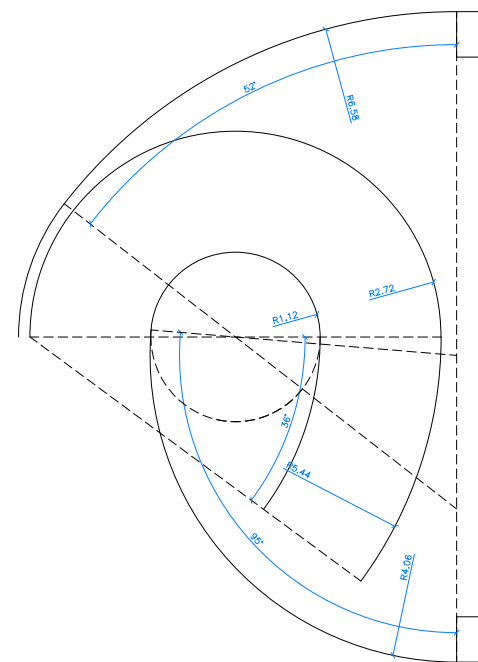

ESQUEMA GEOMÈTRIC
1/100

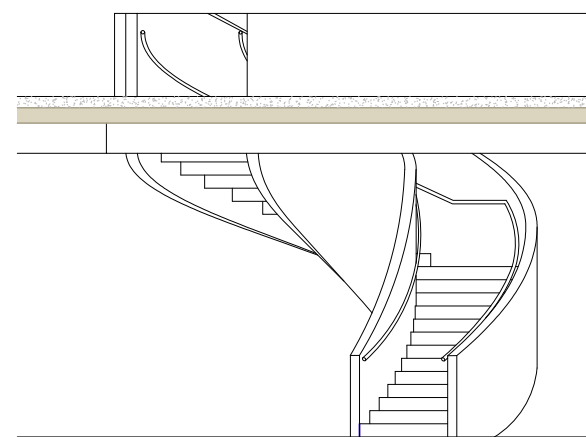

ALÇAT ESCALA
1/100

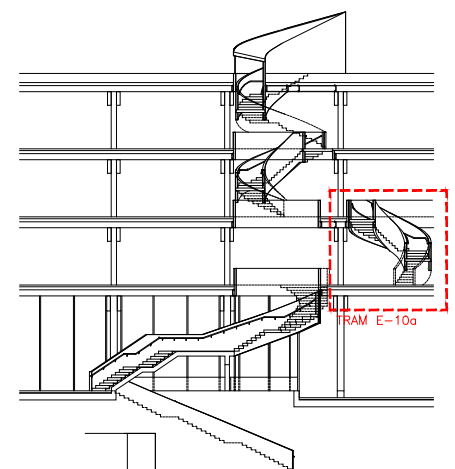

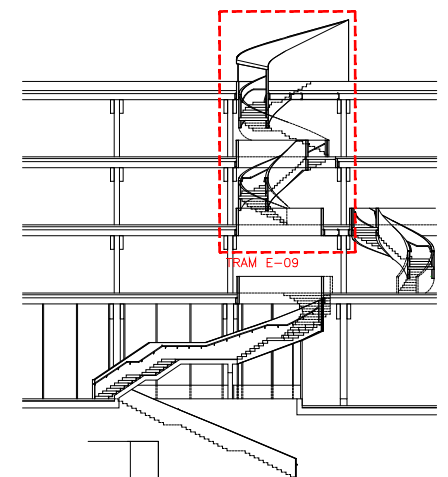
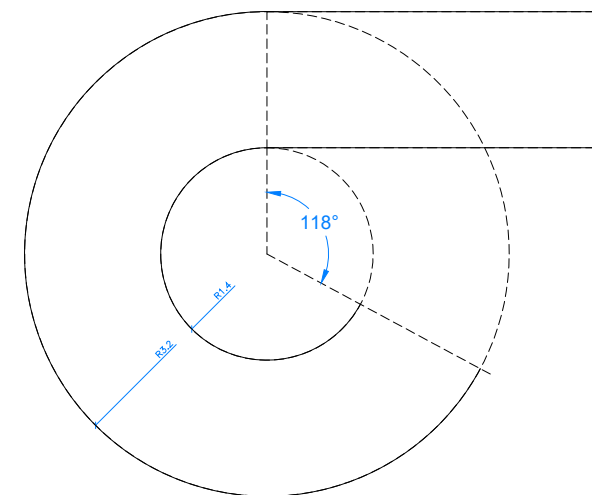
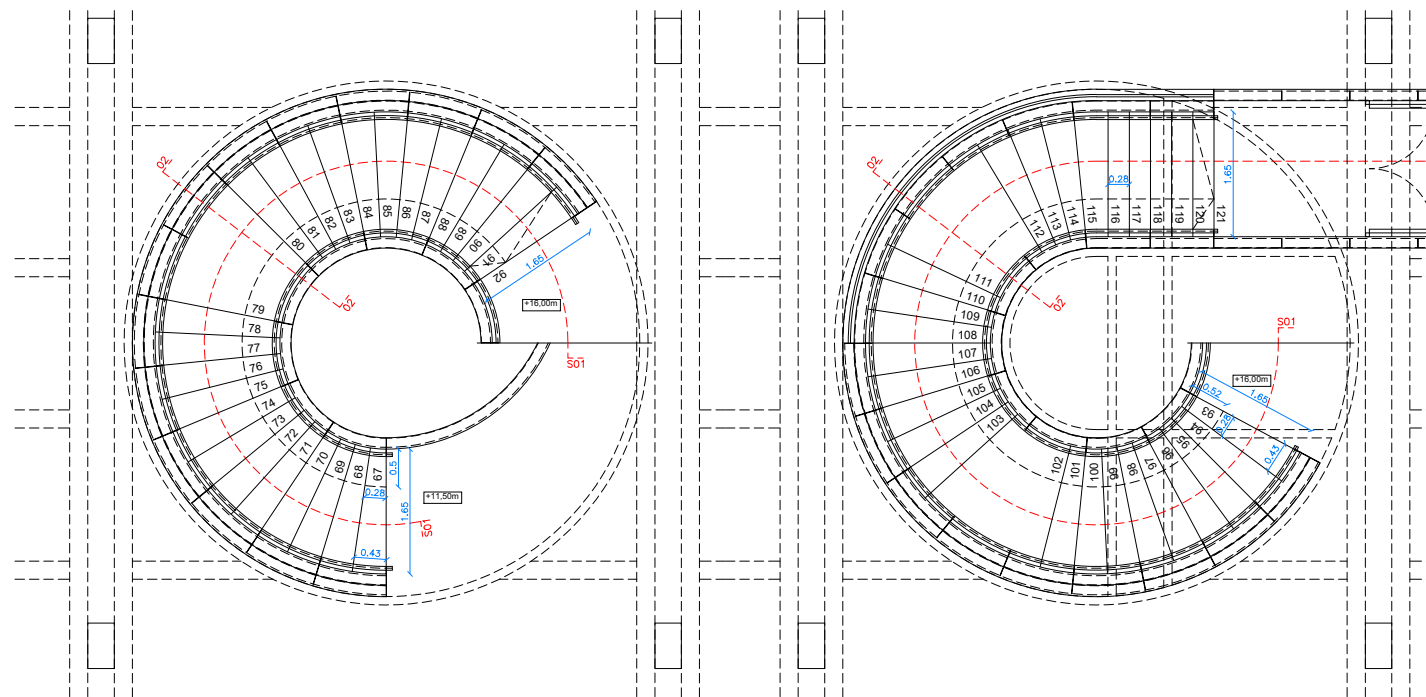
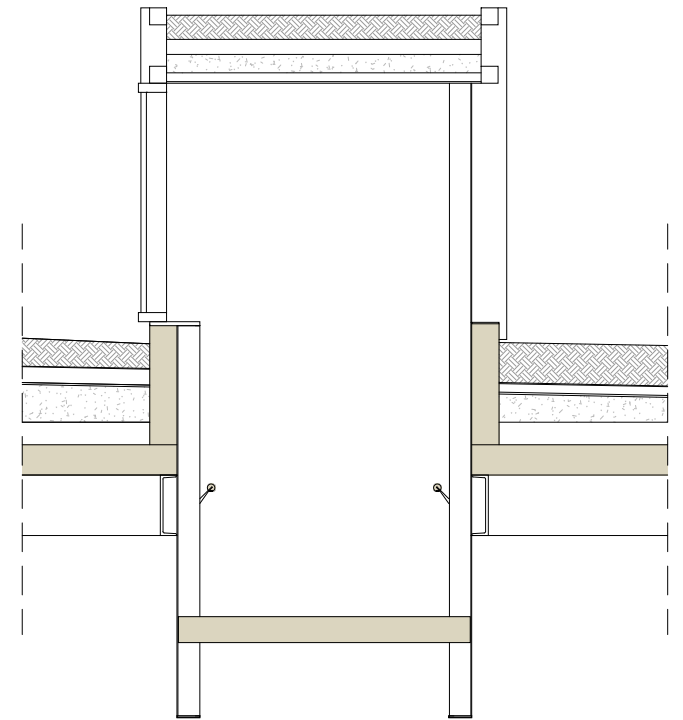
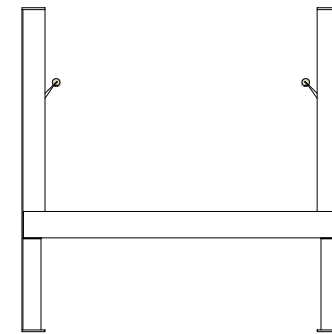
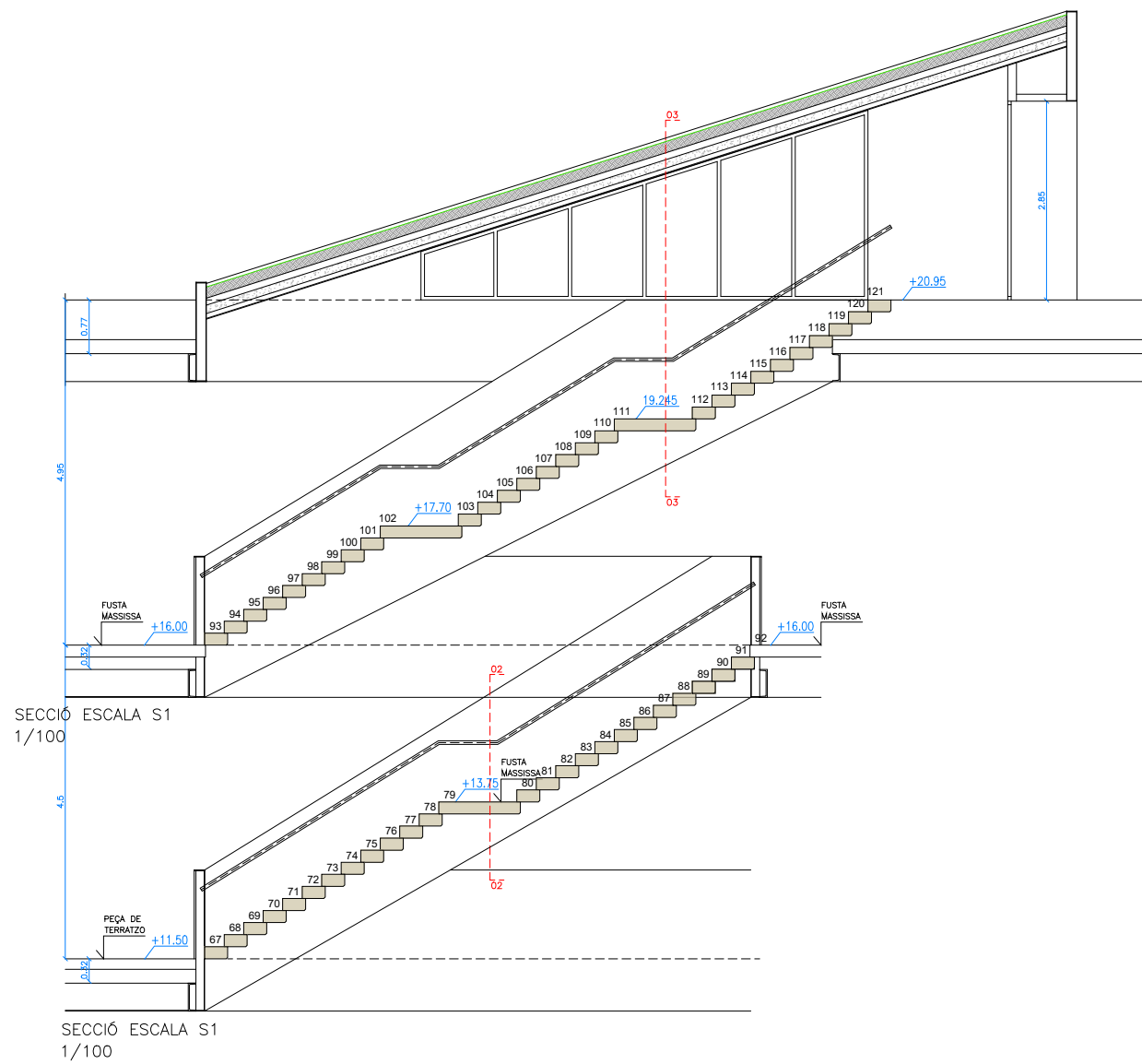

Versió plànol: 000 | Fliter: 15c_details_tips part 01.dwg | 07/2024

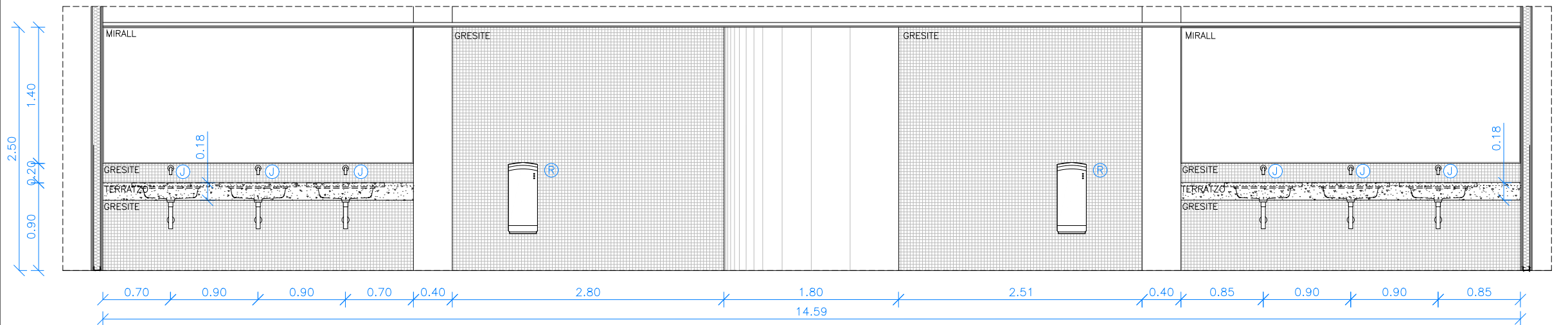

SECCIÓ A-A

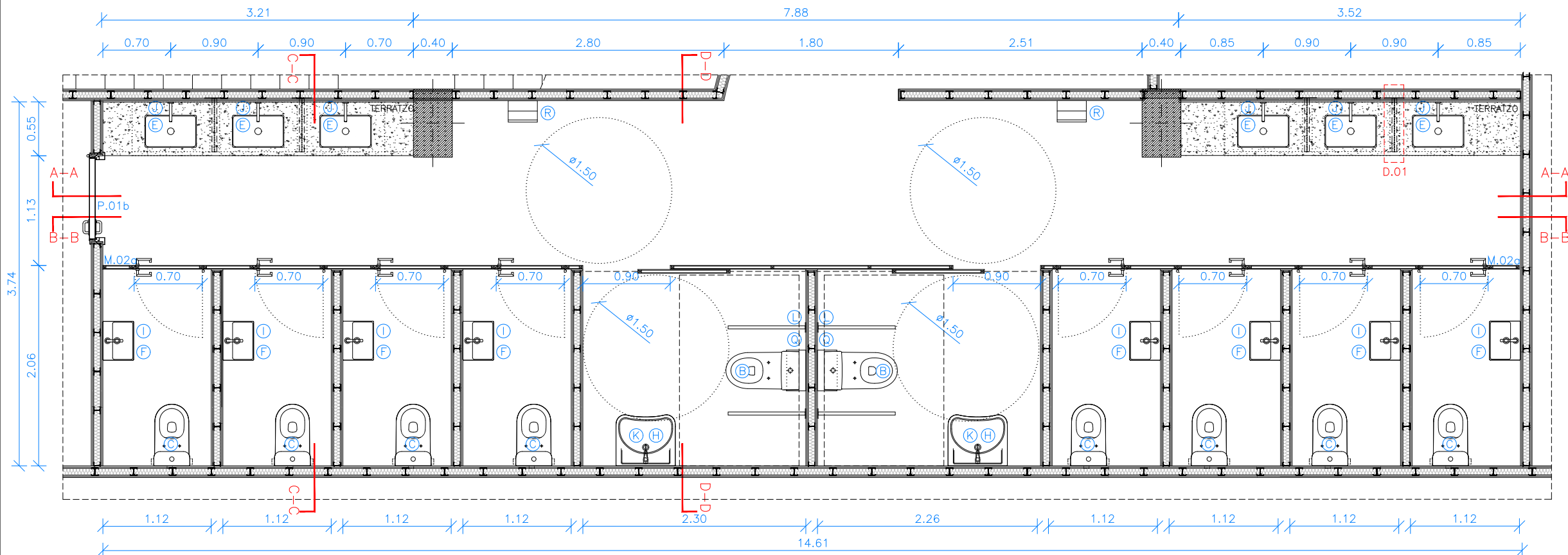

PLANTA

EQUIPAMENT	<p>A – INODOR SUSPÈS AMB SORTIDA HORIZONTAL (INCLOU TASSA RIMLESS I TAPA ESMORTEÏDA DE SUPRALIT), MODEL MERIDIAN – ROCA.</p> <p>B – INODOR COMPLET AMB SORTIDA DUAL PER A MOBILITAT REDUÏDA, MODEL ACCES – ROCA.</p> <p>C – INODOR COMPLET COMPACTE ADOSAT A PARET AMB TRITURADOR SANITARI INTEGRAT, MODEL THE GAP ROUND D–Trit – ROCA.</p> <p>D – INODOR SUSPÈS AMB SORTIDA HORIZONTAL (INCLOU TASSA I TAPA I CÈRCOL AMB OBERTURA FRONTAL) PER A MOBILITAT REDUÏDA, MODEL ACCES – ROCA.</p> <p>E – LAVABO DE SOTA TAULELL BANY MODEL THE GAP SQUARE – ROCA 550x350x160mm (longitud, ample, alt) 4/2L.</p> <p>F – LAVABO DE FINECERAMIC COMPACTE MURAL MODEL ONA – ROCA (400X320X150mm) 4/2L.</p> <p>G – LAVABO COMPACTE MURAL O PER A SEMIPEDESTAL MODEL FINECERAMIC ROCA (450X360X150mm).</p> <p>H – LAVABO DE PORCELLANA MURAL MODEL ACCES – ROCA (640x550x165mm) 4/2L.</p> <p>I – AIXETA ELECTRÒNICA PER A LAVABO AMB SENSOR INTEGRAT EN EL CANÓ. ALIMENTACIÓ AMB CONNEXIÓ A XARXA 230) V. INCLOU FONT D’ALIMENTACIÓ. ACABAT CROMATGE MAT, MODEL LOFT –E ROCA 1.89 L/min.</p> <p>J – AIXETA ELECTRÒNICA EMPOTRABLE PER A LAVABO AMB SENSOR INTEGRAT EN EL CANÓ. ALIMENTACIÓ AMB CONNEXIÓ A XARXA 230) V. INCLOU FONT D’ALIMENTACIÓ. ACABAT CROMATGE MAT, MODEL LOFT – E ROCA.</p> <p>K – AIXETA MONOCOMANDAMENT PER A LAVABO AMB MANETA GERONTOLÒGICA PER A PERSONES AMB MOBILITAT REDUÏDA , ENGANYAMENT PER A CADENETA, MODEL VICTORIA PRO – ROCA.</p> <p>L – NANSÀ DE BANY ABATIBLE ACABAT MAT, MODEL ACCES COMFORT ROCA.</p> <p>M – PLAT DE DUTXA ACRÍLIC AMB FONS ANTILLISCANT, MODEL EASY – ROCA.</p> <p>N – RUIXADOR DE PARET ORIENTABLE AMB 1 FUNCIÓ: RAIN + BRAÇ DE SOSTRE PER RUIXADOR DE 215 mm – MODEL STELLA – ROCA.</p> <p>O – MEZCLADOR TEMPORITZAT EMPOTRABLE PER A DUTXA AMB POLSADOR AMB REGULACIÓ DE TEMPERATURA INTEGRAT – MODEL α definir.</p> <p>P – NANSÀ DE BANY ANGULAR 90º ANTIBACTERIANA, MODEL ACCES PRO – ROCA.</p> <p>Q – TRITURADOR SANITARI, MODEL D–trit – ROCA.</p> <p>R – EIXUGAMANS D’ACER INOX AMB FILTRE HEPA I AMB SENSOR LÀSER, MODEL V–JET INOX – NOFER.</p> <p>S – CANVIA BOLQUERS HORIZONTAL, ACABAT ACER INOX SETINAT. – A definir.</p> <p>T – PLAT DE DUTXA EXTRAPLANO STONEX AMB DESGUÀS INCLÒS. COLOR BLANC, MODEL PYROS – ROCA.</p> <p>U – SAFAREIG DE PORCELLANA, MODEL HENARES – ROCA.</p>
------------	---

Versió plànol: 100 | Flvor: 15c_details tipus part 01.dwg | 9/7/2024

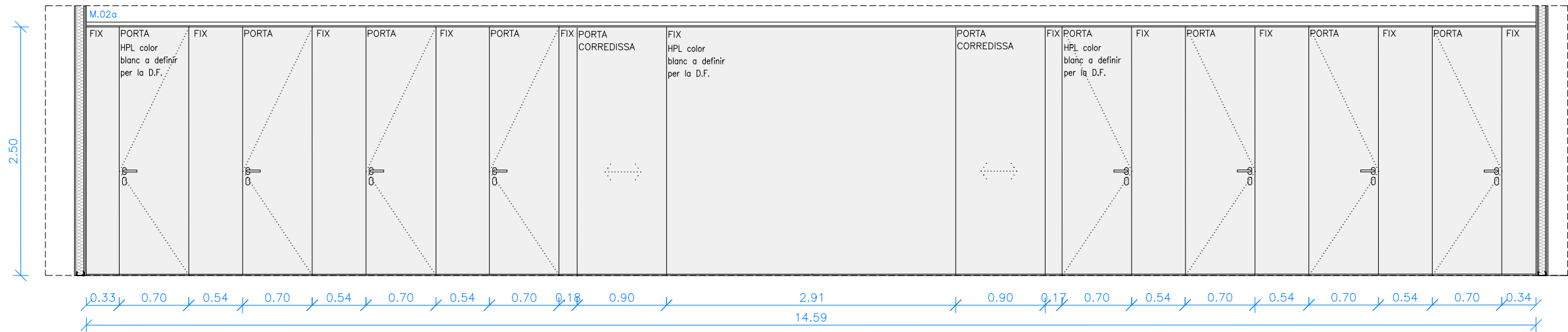

SECCIÓ B-B

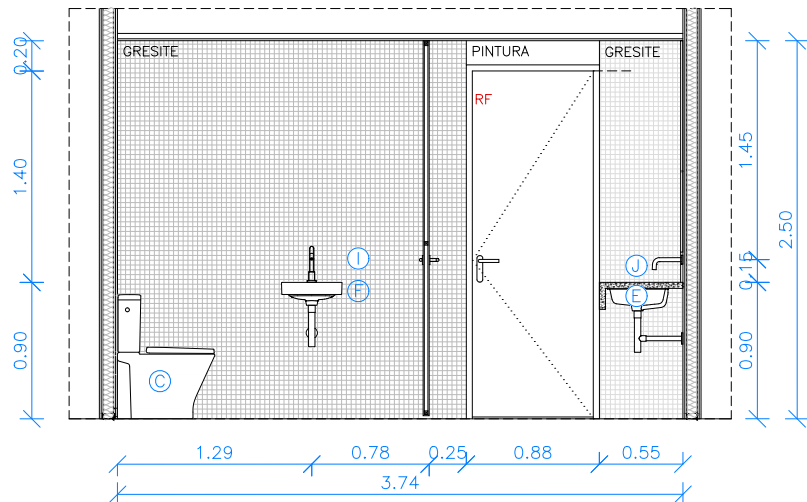

SECCIÓ C-C

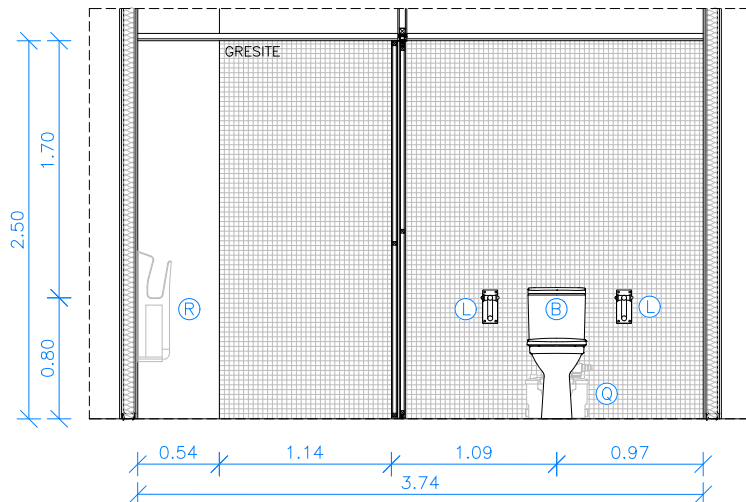

SECCIÓ D-D

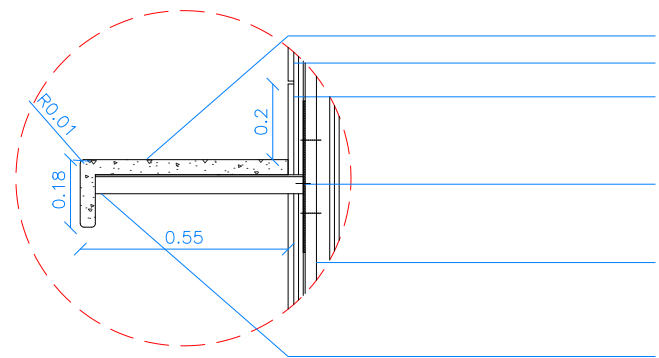

D.01 DETALL TAULELL 1:20

EQUIPAMENT	<p>A – INODOR SUSPÈS AMB SORTIDA HORIZTONTAL (INCLOU TASSA RIMLESS I TAPA ESMORTEÏDA DE SUPRALIT), MODEL MERIDIAN – ROCA.</p> <p>B – INODOR COMPLET AMB SORTIDA DUAL PER A MOBILITAT REDUÏDA, MODEL ACCES – ROCA.</p> <p>C – INODOR COMPLET COMPACTE ADOSSAT A PARET AMB TRITURADOR SANITARI INTEGRAT, MODEL THE GAP ROUND D–Trit – ROCA.</p> <p>D – INODOR SUSPÈS AMB SORTIDA HORIZTONTAL (INCLOU TASSA I TAPA I CÈRCOL AMB OBERTURA FRONTAL) PER A MOBILITAT REDUÏDA, MODEL ACCES – ROCA.</p> <p>E – LAVABO DE SOTA TAULELL BANY MODEL THE GAP SQUARE – ROCA 550x350x160mm (longitud, ample, alt) 4/2L.</p> <p>F – LAVABO DE FINECERAMIC COMPACTE MURAL MODEL ONA – ROCA (400X320X150mm) 4/2L.</p> <p>G – LAVABO COMPACTE MURAL O PER A SEMIPEDESTAL MODEL FINECERAMIC ROCA (450X360X150mm).</p> <p>H – LAVABO DE PORCELLANA MURAL MODEL ACCES – ROCA (640x550x165mm) 4/2L.</p> <p>I – AIXETA ELECTRÒNICA PER A LAVABO AMB SENSOR INTEGRAT EN EL CANÓ. ALIMENTACIÓ AMB CONNEXIÓ A XARXA 230) V. INCLOU FONT D’ALIMENTACIÓ. ACABAT CROMATGE MAT, MODEL LOFT –E ROCA 1.89 L/min.</p> <p>J – AIXETA ELECTRÒNICA EMPOTRABLE PER A LAVABO AMB SENSOR INTEGRAT EN EL CANÓ. ALIMENTACIÓ AMB CONNEXIÓ A XARXA 230) V. INCLOU FONT D’ALIMENTACIÓ. ACABAT CROMATGE MAT, MODEL LOFT – E ROCA.</p> <p>K – AIXETA MONOCOMANDAMENT PER A LAVABO AMB MANETA GERONTOLÒGICA PER A PERSONES AMB MOBILITAT REDUÏDA , ENGANXAMENT PER A CADENETA, MODEL VICTORIA PRO – ROCA.</p> <p>L – NANSÀ DE BANY ABATIBLE ACABAT MAT, MODEL ACCES COMFORT ROCA.</p> <p>M – PLAT DE DUTXA ACRÍLIC AMB FONS ANTILLISCANT, MODEL EASY – ROCA.</p> <p>N – RUIXADOR DE PARET ORIENTABLE AMB 1 FUNCIÓ: RAIN + BRAÇ DE SOSTRE PER RUIXADOR DE 215 mm – MODEL STELLA – ROCA.</p> <p>O – MEZCLADOR TEMPORITZAT EMPOTRABLE PER A DUTXA AMB POLSADOR AMB REGULACIÓ DE TEMPERATURA INTEGRAT – MODEL a definir.</p> <p>P – NANSÀ DE BANY ANGULAR 90º ANTIBACTERIANA, MODEL ACCES PRO – ROCA.</p> <p>Q – TRITURADOR SANITARI, MODEL D–trit – ROCA.</p> <p>R – EIXUGAMANS D’ACER INOX AMB FILTRE HEPA I AMB SENSOR LÀSER, MODEL V–JET INOX – NOFER.</p> <p>S – CANVIA BOLQUERS HORIZTONTAL, ACABAT ACER INOX SETINAT. – A definir.</p> <p>T – PLAT DE DUTXA EXTRAPLANO STONEX AMB DESGUÀS INCLÒS. COLOR BLANC, MODEL PYROS – ROCA.</p> <p>U – SAFAREIG DE PORCELLANA, MODEL HENARES – ROCA.</p>
------------	---

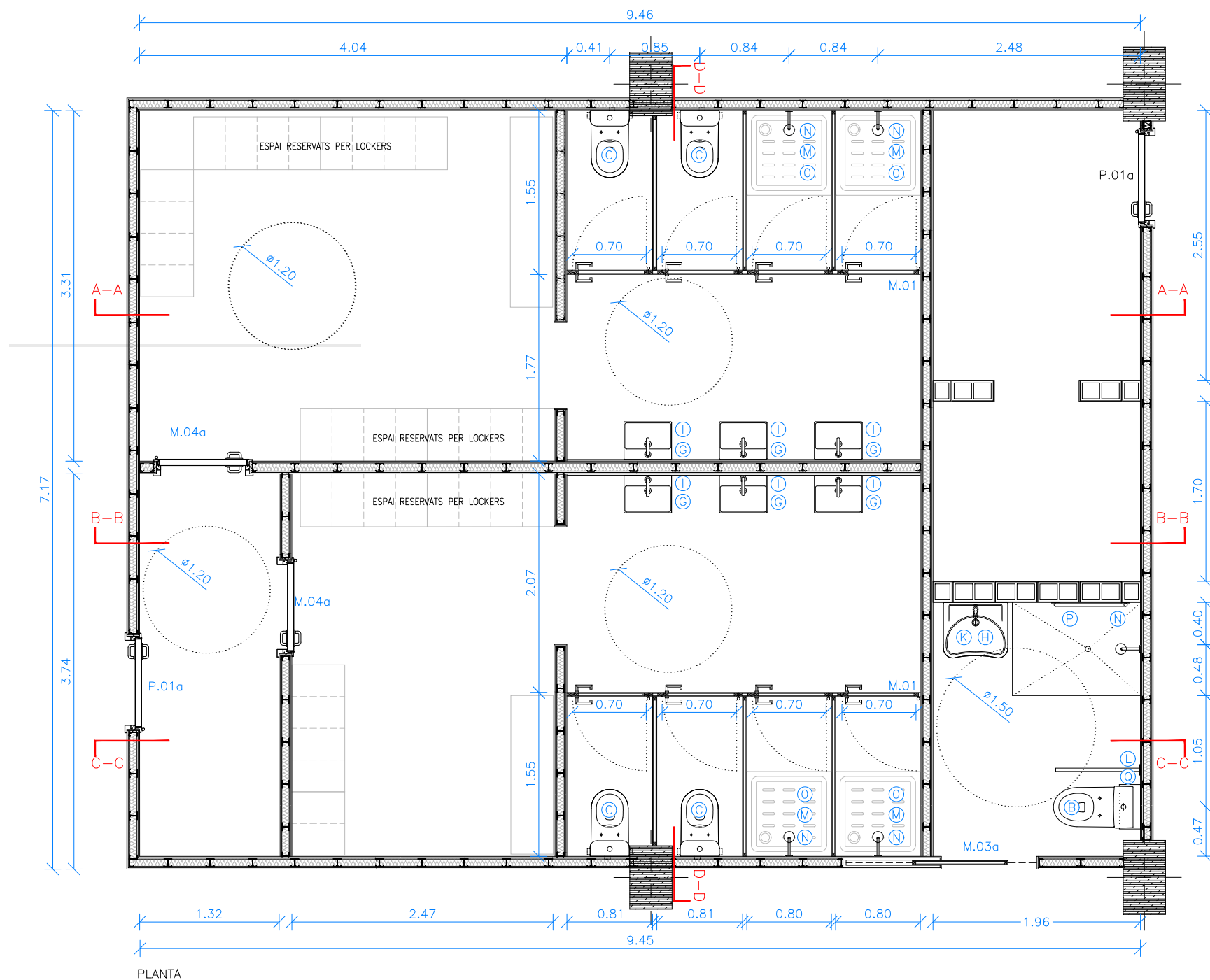
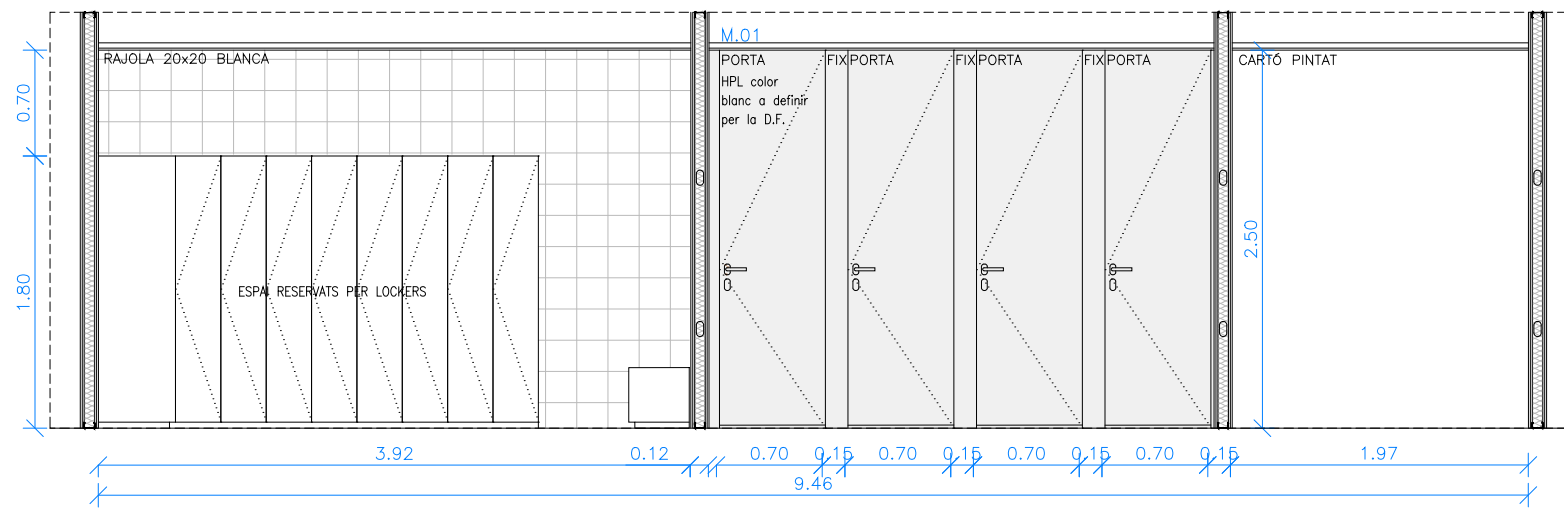

EQUIPAMENT	<p>A – INODOR SUSPÈS AMB SORTIDA HORIZONTAL (INCLOU TASSA RIMLESS I TAPA ESMORTIDA DE SUPRALIT), MODEL MERIDIAN – ROCA.</p> <p>B – INODOR COMPLET AMB SORTIDA DUAL PER A MOBILITAT REDUÏDA, MODEL ACCES – ROCA.</p> <p>C – INODOR COMPLET COMPACTE ADOSAT A PARET AMB TRITURADOR SANITARI INTEGRAT, MODEL THE GAP ROUND D–Trit – ROCA.</p> <p>D – INODOR SUSPÈS AMB SORTIDA HORIZONTAL (INCLOU TASSA I TAPA I CÈRCOL AMB OBERTURA FRONTAL) PER A MOBILITAT REDUÏDA, MODEL ACCES – ROCA</p> <p>E – LAVABO DE SOTA TAULELL BANY MODEL THE GAP SQUARE – ROCA 550x350x160mm (longitud, ample, alt) 4/2L</p> <p>F – LAVABO DE FINECERAMIC COMPACTE MURAL MODEL ONA – ROCA (400X320X150mm) 4/2L</p> <p>G – LAVABO COMPACTE MURAL O PER A SEMIPEDESTAL MODEL FINECERAMIC ROCA (450X360X150mm)</p> <p>H – LAVABO DE PORCELLANA MURAL MODEL ACCES – ROCA (640x550x165mm) 4/2L</p> <p>I – AIXETA ELECTRÒNICA PER A LAVABO AMB SENSOR INTEGRAT EN EL CANÓ. ALIMENTACIÓ AMB CONNEXIÓ A XARXA 230) V. INCLOU FONT D'ALIMENTACIÓ. ACABAT CROMATGE MAT, MODEL LOFT –E ROCA 1.89 L/min</p> <p>J – AIXETA ELECTRÒNICA EMPOTRABLE PER A LAVABO AMB SENSOR INTEGRAT EN EL CANÓ. ALIMENTACIÓ AMB CONNEXIÓ A XARXA 230) V. INCLOU FONT D'ALIMENTACIÓ. ACABAT CROMATGE MAT, MODEL LOFT – E ROCA</p> <p>K – AIXETA MONOCOMANDAMENT PER A LAVABO AMB MANETA GERONTOLÒGICA PER A PERSONES AMB MOBILITAT REDUÏDA , ENGANXAMENT PER A CADENETA, MODEL VICTORIA PRO – ROCA</p> <p>L – NANSÀ DE BANY ABATIBLE ACABAT MAT, MODEL ACCES COMFORT ROCA</p> <p>M – PLAT DE DUTXA ACRÍLIC AMB FONS ANTILLISCANT, MODEL EASY – ROCA</p> <p>N – RUIXADOR DE PARET ORIENTABLE AMB 1 FICIÓ: RAIN + BRAÇ DE SOSTRE PER RUIXADOR DE 215 mm – MODEL STELLA – ROCA</p> <p>O – MEZCLADOR TEMPORITZAT EMPOTRABLE PER A DUTXA AMB POLSADOR AMB REGULACIÓ DE TEMPERATURA INTEGRAT – MODEL α definir</p> <p>P – NANSÀ DE BANY ANGULAR 90º ANTIBACTERIANA, MODEL ACCES PRO – ROCA</p> <p>Q – TRITURADOR SANITARI, MODEL D–trit – ROCA</p> <p>R – EIXUGAMANS D'ACER INOX AMB FILTRE HEPA I AMB SENSOR LÁSER, MODEL V–JET INOX – NOFER</p> <p>S – CANVIA BOLQUERS HORIZONTAL, ACABAT ACER INOX SETINAT. – A definir</p> <p>T – PLAT DE DUTXA EXTRAPLANO STONEX AMB DESGUÀS INCLÒS. COLOR BLANC, MODEL PYROS – ROCA</p> <p>U – SAFAREIG DE PORCELLANA, MODEL HENARES – ROCA</p>
------------	--

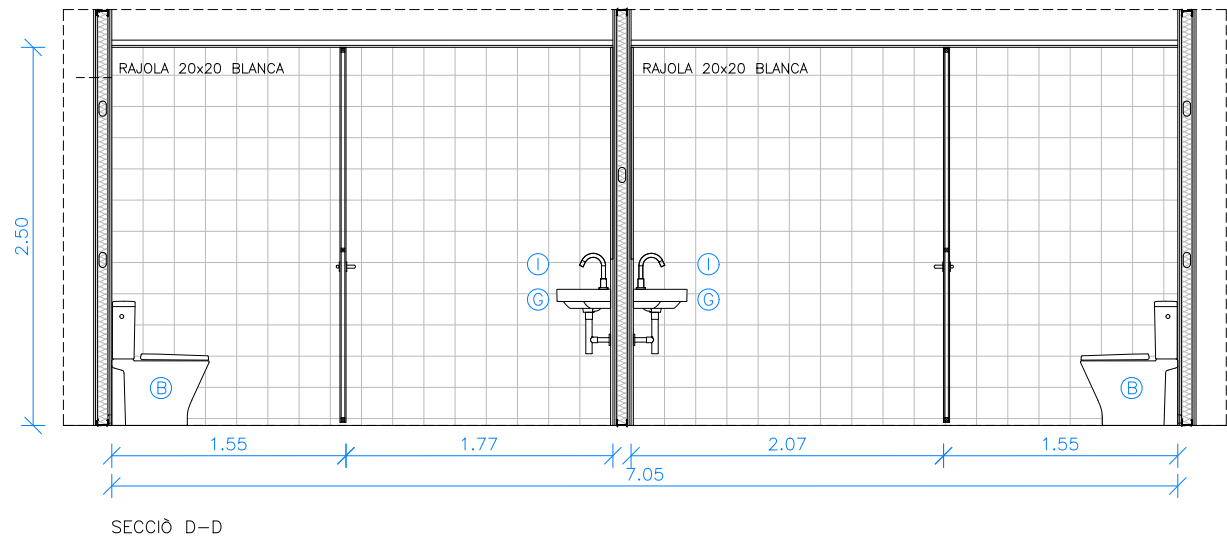
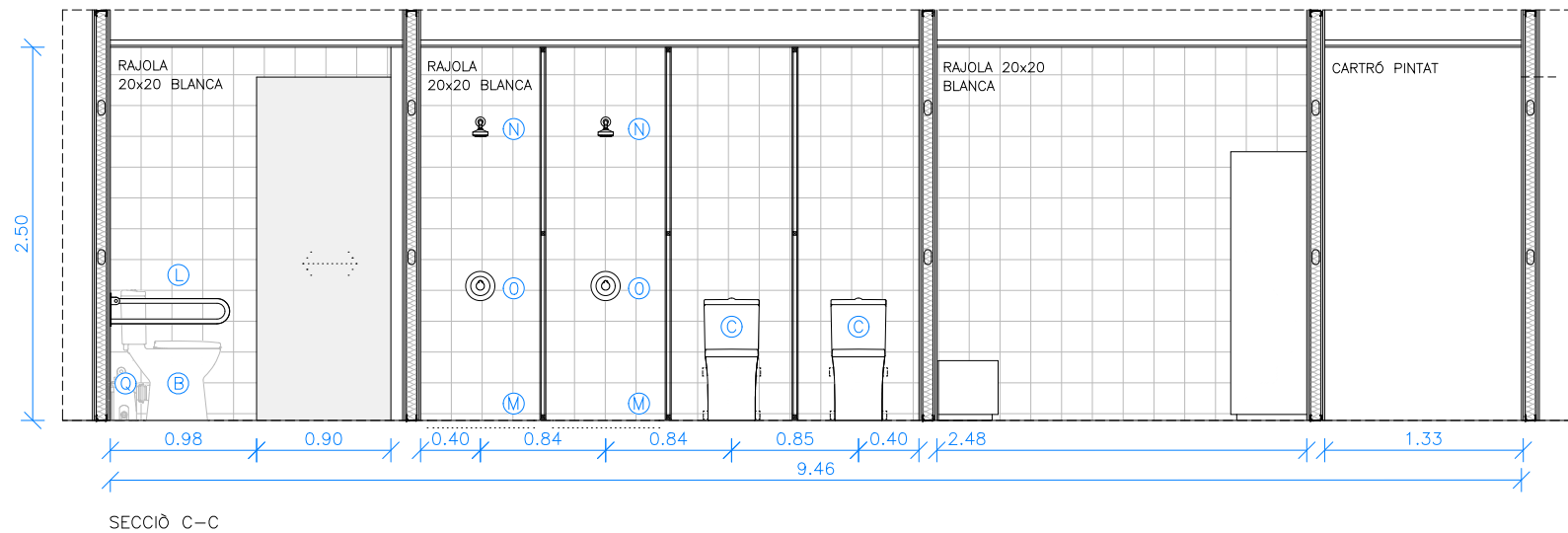
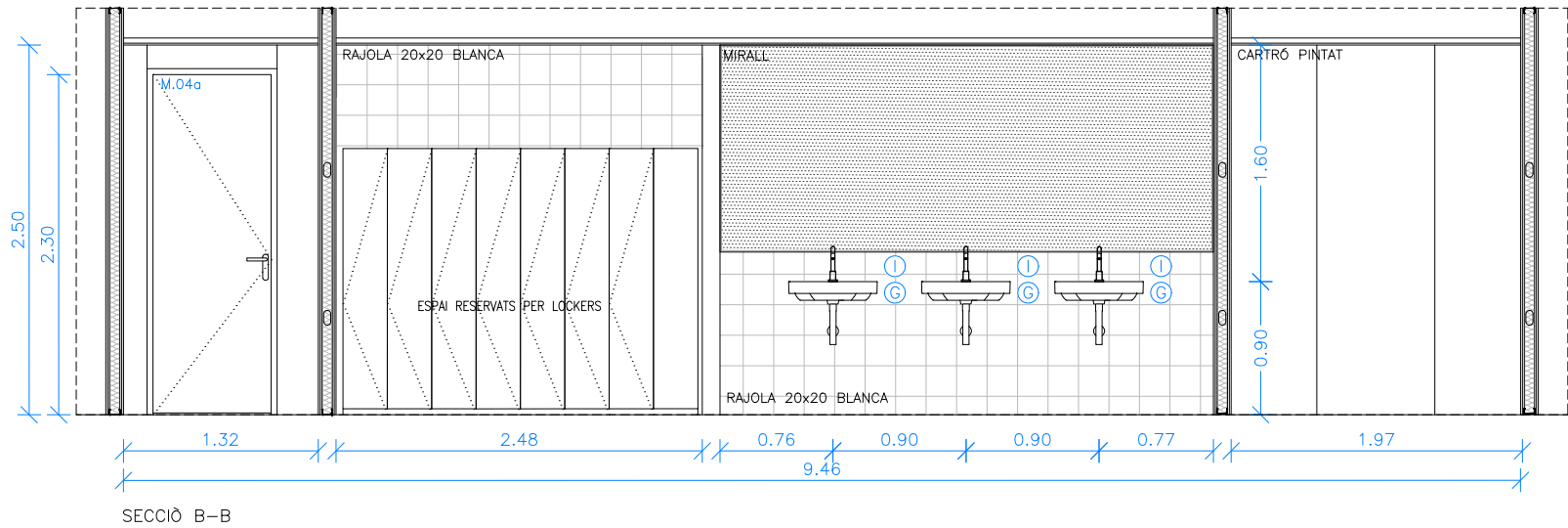

EQUIPAMENT	<p>A – INODOR SUSPÈS AMB SORTIDA HORIZONTAL (INCLOU TASSA RIMLESS I TAPA ESMORTEÏDA DE SUPRALIT), MODEL MERIDIAN – ROCA.</p> <p>B – INODOR COMPLET AMB SORTIDA DUAL PER A MOBILITAT REDUÏDA, MODEL ACCES – ROCA.</p> <p>C – INODOR COMPLET COMPACTE ADOSSAT A PARET AMB TRITURADOR SANITARI INTEGRAT, MODEL THE GAP ROUND D–Trit – ROCA.</p> <p>D – INODOR SUSPÈS AMB SORTIDA HORIZONTAL (INCLOU TASSA I TAPA I CÈRCOL AMB OBERTURA FRONTAL) PER A MOBILITAT REDUÏDA, MODEL ACCES – ROCA</p> <p>E – LAVABO DE SOTA TAULELL BANY MODEL THE GAP SQUARE – ROCA 550x350x160mm (longitud, ample, alt) 4/2L</p> <p>F – LAVABO DE FINECERAMIC COMPACTE MURAL MODEL ONA – ROCA (400X320X150mm) 4/2L</p> <p>G – LAVABO COMPACTE MURAL O PER A SEMIPEDESTAL MODEL FINECERAMIC ROCA (450X360X150mm)</p> <p>H – LAVABO DE PORCELLANA MURAL MODEL ACCES – ROCA (640x550x165mm) 4/2L</p> <p>I – AIXETA ELECTRÒNICA PER A LAVABO AMB SENSOR INTEGRAT EN EL CANÓ. ALIMENTACIÓ AMB CONNEXIÓ A XARXA 230) V. INCLOU FONT D’ALIMENTACIÓ. ACABAT CROMATGE MAT, MODEL LOFT –E ROCA 1.89 L/min</p> <p>J – AIXETA ELECTRÒNICA EMPOTRABLE PER A LAVABO AMB SENSOR INTEGRAT EN EL CANÓ. ALIMENTACIÓ AMB CONNEXIÓ A XARXA 230) V. INCLOU FONT D’ALIMENTACIÓ. ACABAT CROMATGE MAT, MODEL LOFT – E ROCA</p> <p>K – AIXETA MONOCOMANDAMENT PER A LAVABO AMB MANETA GERONTOLÒGICA PER A PERSONES AMB MOBILITAT REDUÏDA , ENGANXAMENT PER A CADENETA, MODEL VICTORIA PRO – ROCA</p> <p>L – NANSA DE BANY ABATIBLE ACABAT MAT, MODEL ACCES COMFORT ROCA</p> <p>M – PLAT DE DUTXA ACRÍLIC AMB FONS ANTILLISCANT, MODEL EASY – ROCA</p> <p>N – RUIXADOR DE PARET ORIENTABLE AMB 1 FUNCIÓ: RAIN + BRAÇ DE SOSTRE PER RUIXADOR DE 215 mm – MODEL STELLA – ROCA</p> <p>O – MEZCLADOR TEMPORITZAT EMPOTRABLE PER A DUTXA AMB POLSADOR AMB REGULACIÓ DE TEMPERATURA INTEGRAT – MODEL a definir</p> <p>P – NANSA DE BANY ANGULAR 90º ANTIBACTERIANA, MODEL ACCES PRO – ROCA</p> <p>Q – TRITURADOR SANITARI, MODEL D–trit – ROCA</p> <p>R – EIXUGAMANS D’ACER INOX AMB FILTRE HEPA I AMB SENSOR LÁSER, MODEL V–JET INOX – NOFER</p> <p>S – CANVIA BOLQUERS HORIZONTAL, ACABAT ACER INOX SETINAT. – A definir</p> <p>T – PLAT DE DUTXA EXTRAPLANO STONEX AMB DESGUÀS INCLÒS. COLOR BLANC, MODEL PYROS – ROCA</p> <p>U – SAFAREIG DE PORCELLANA, MODEL HENARES – ROCA</p>
------------	---

Versió plànol: 000 | Flvor | 15c, details (pau part 01.dwg) 9/7/2024

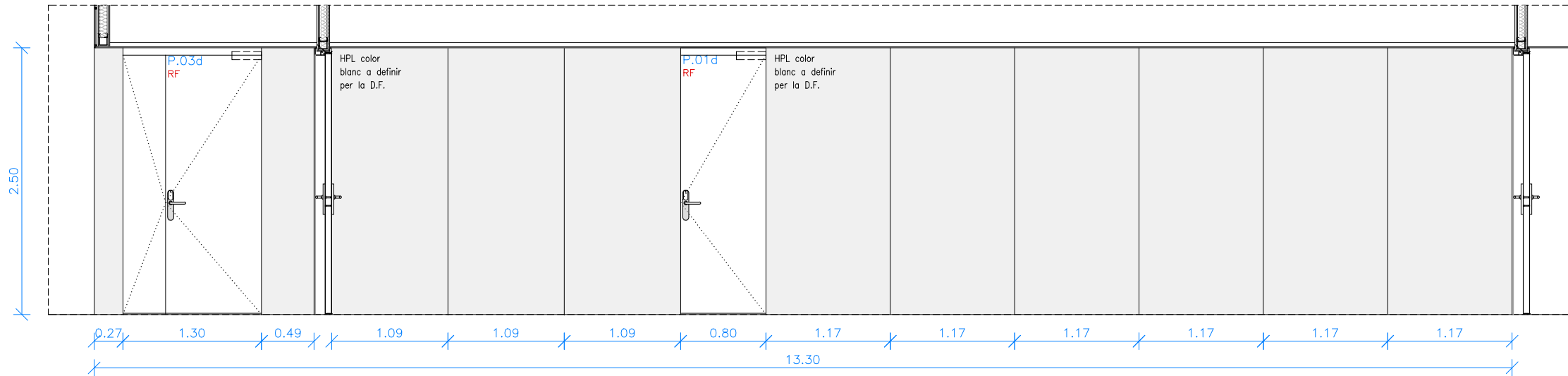

SECCIÓ A-A

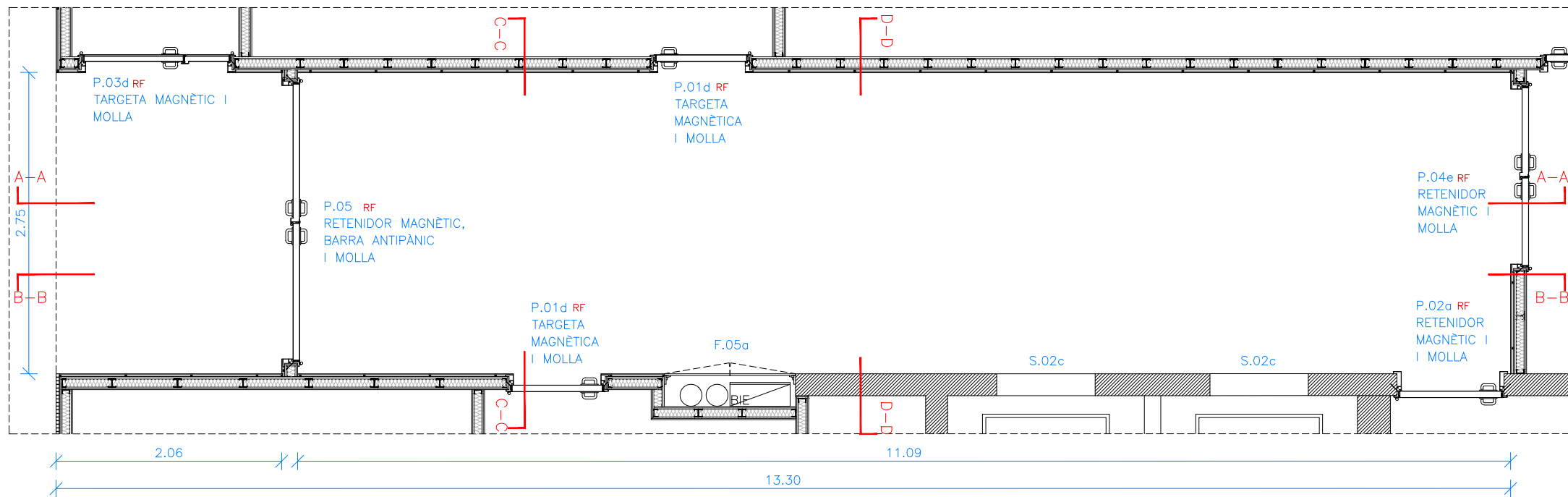

PLANTA

Versió plànol: V00 | Fíler: [15c_details_tpus part 01.dwg] 29/04/2024

Versió plànol: V00 | Fíler: [15c_details tipus part 01.dwg] 29/04/2024

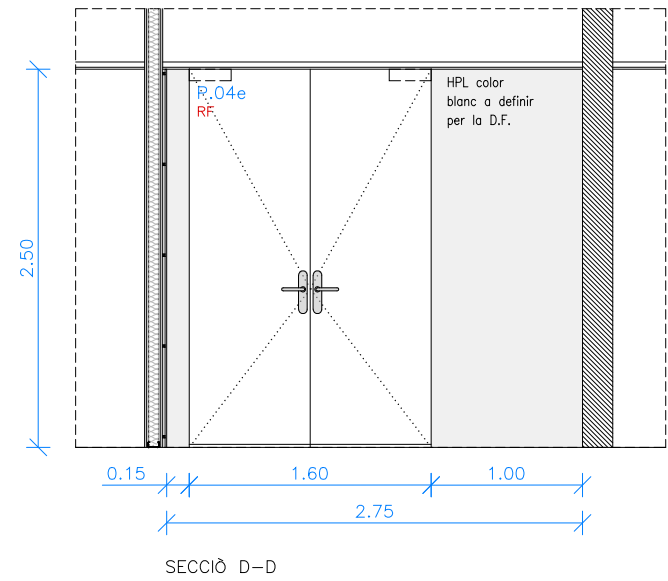
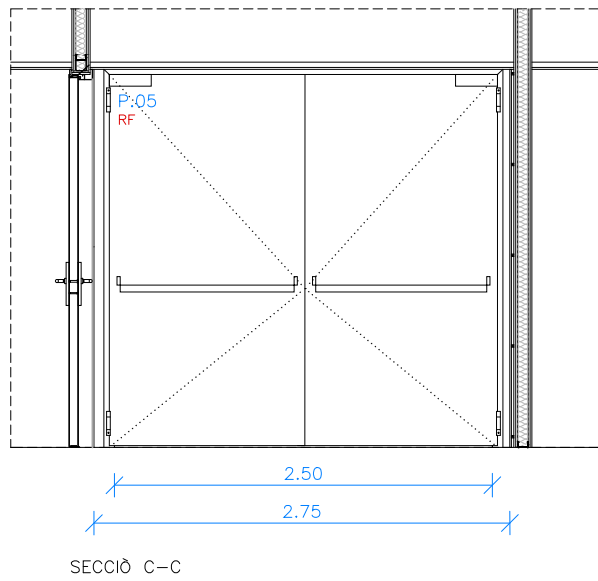
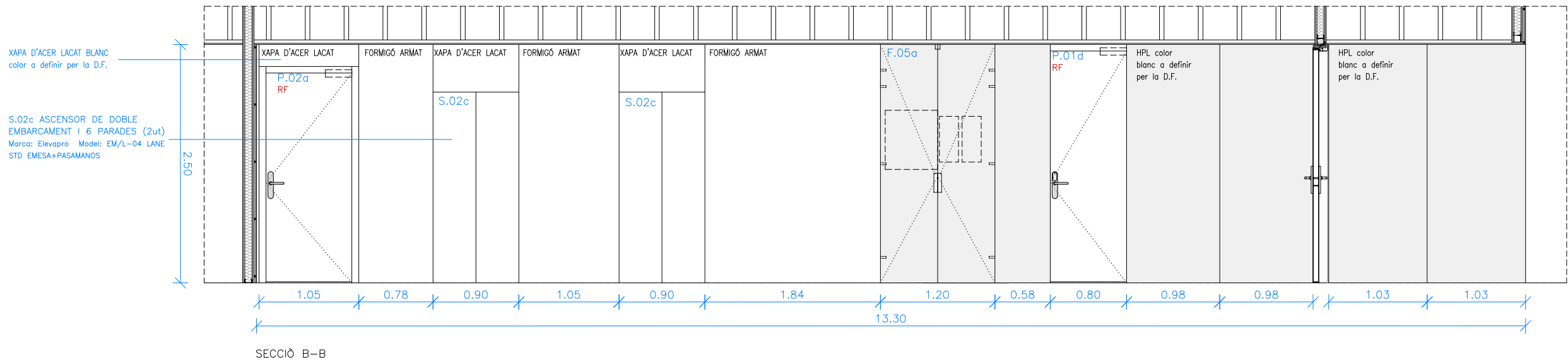

Versió plànol: V00 | Fitxer: [15c_details tipus part 01.dwg] 29/04/2024

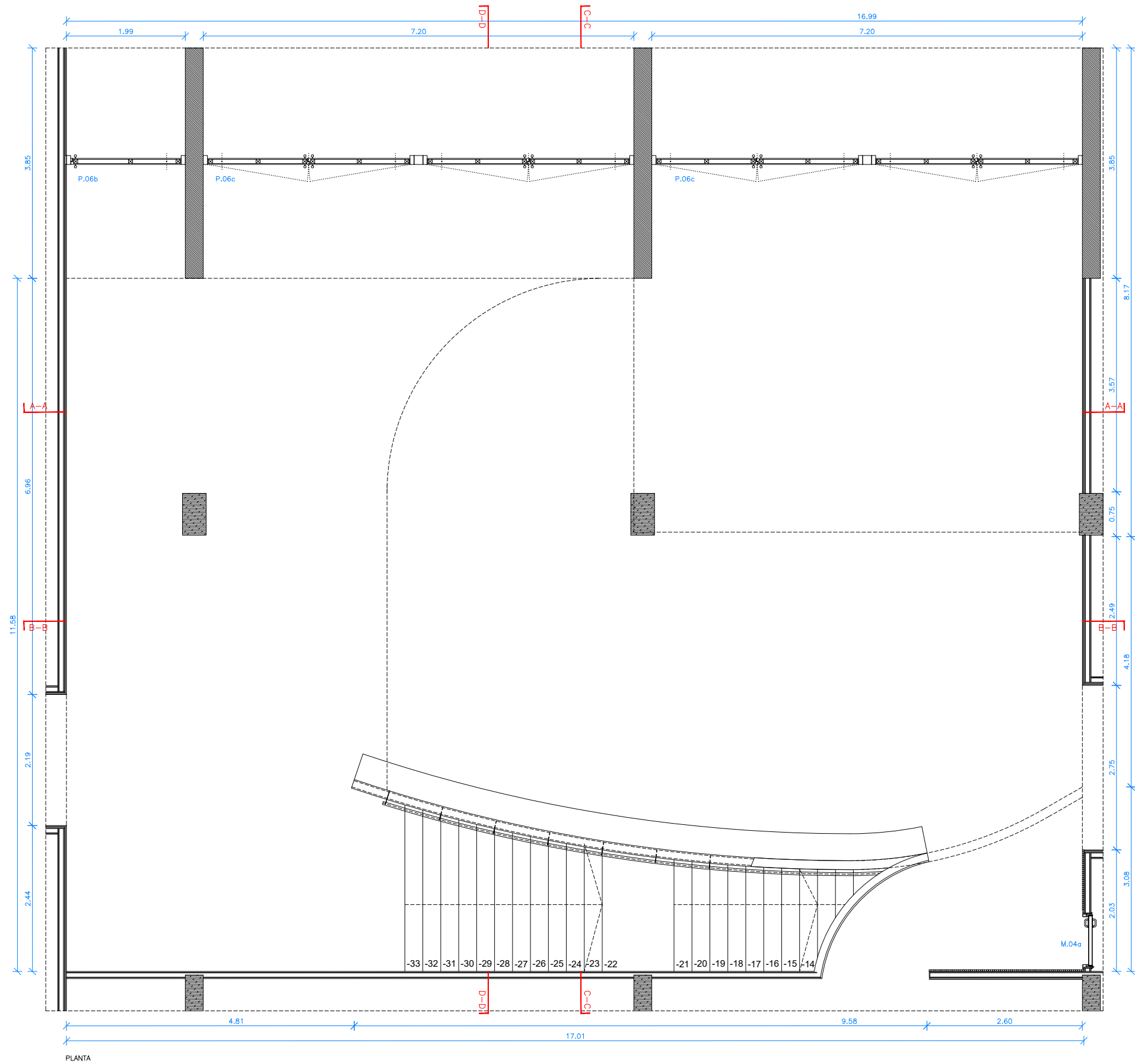

PLANTA



Títol del Projecte:
CONJUNT ARQUITECTÒNIC FORMAT PER DOS EDIFICIS DE RECERCA
PER A LA UPF I L'IBE-CSIC, SITUAT A L'ANTIC MERCAT DEL PEIX

Municipi (Comarca):
Barcelona (Barcelonès)

Codi: 3221 01

Títol del Plànol:
DETALLS TIPUS
D.04 - Hall soterrani -1 01

Data:
Abril 2024

Escala: ISO - A3 1:75

Núm. del plànol:
DT-04.1

Full 29 de 77

Versió plànol: V00 | Fíler: [15c_details tipus part 01.dwg] 29/04/2024

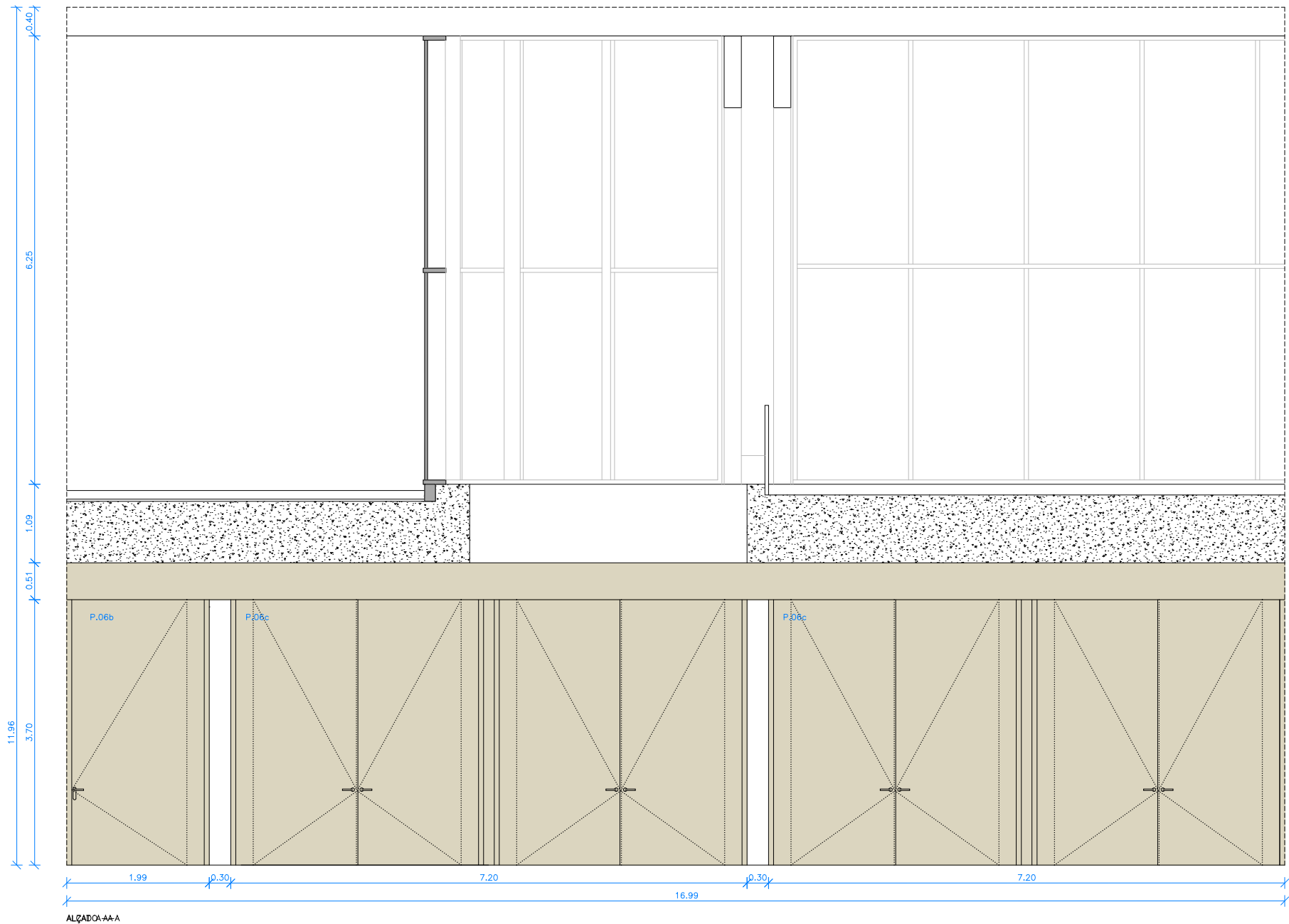

Versió plànol: V00 | Fitxer: [15c_details tipus part 01.dwg] 29/04/2024

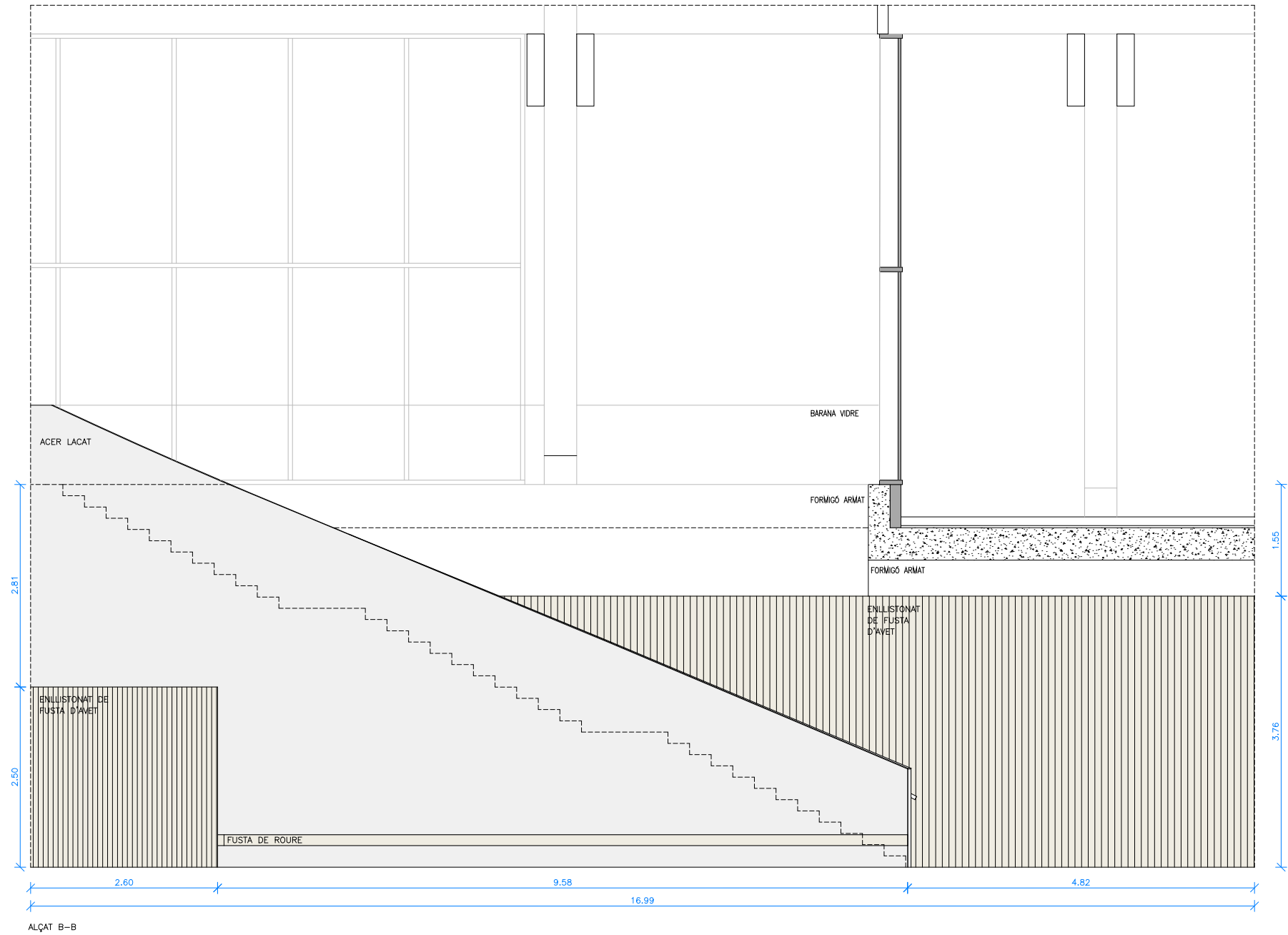

Versió plànol: V00 | Fitxer: [15c_details tipus part 01.dwg] 29/04/2024

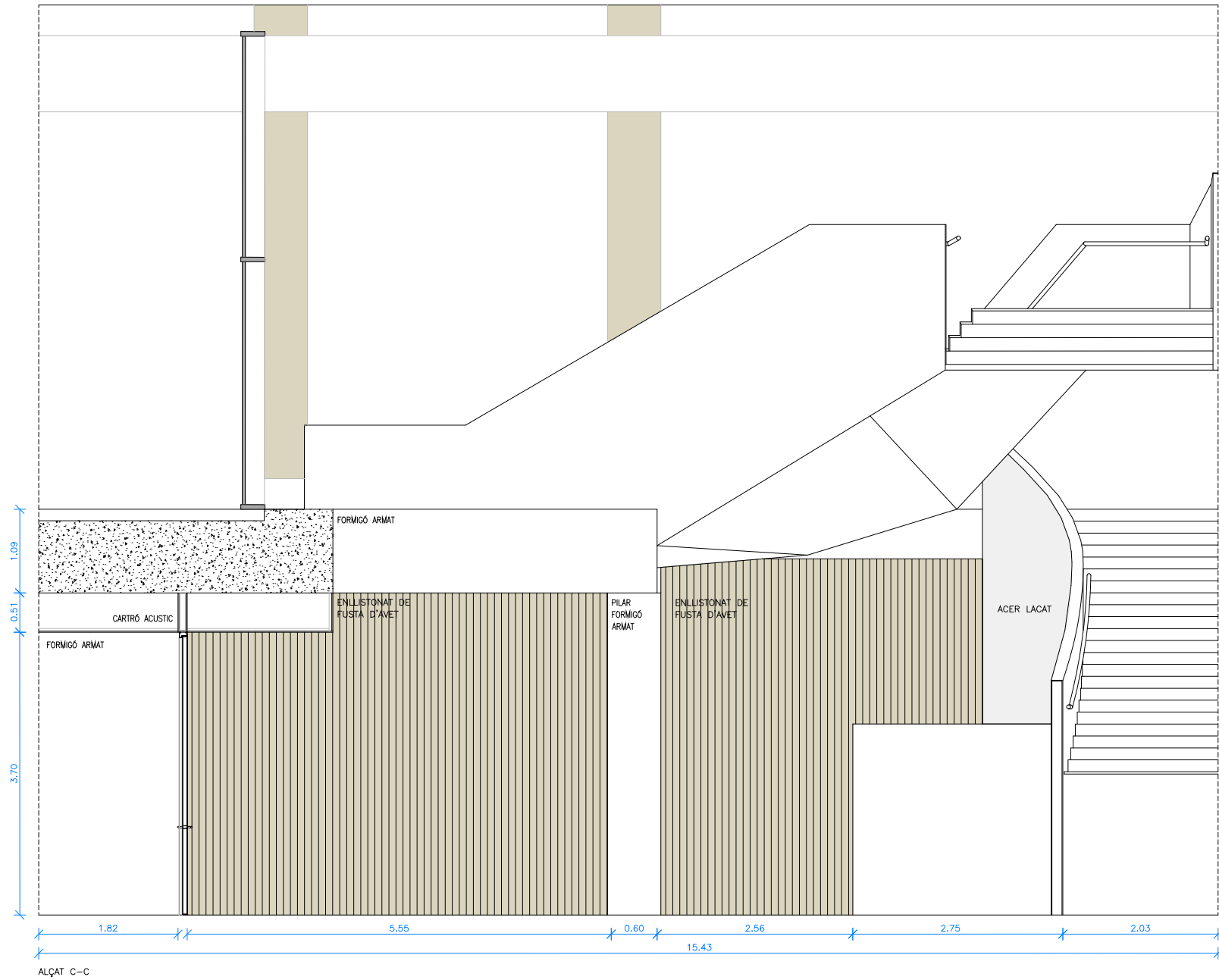

ALÇAT C-C

Versió plànol: V00 | Fitxer: [15c_details tipus part 01.dwg] 29/04/2024

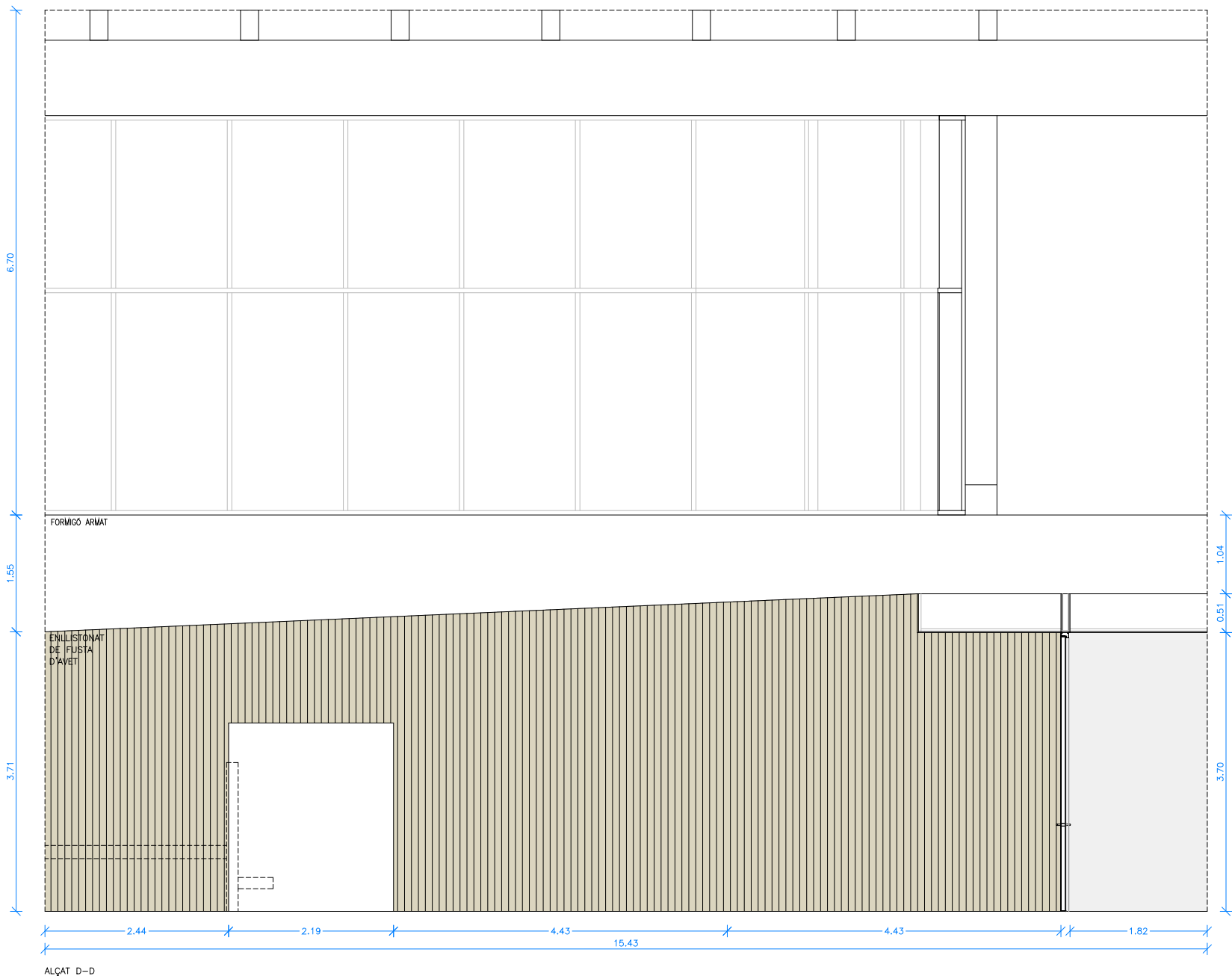

ALÇAT D-D

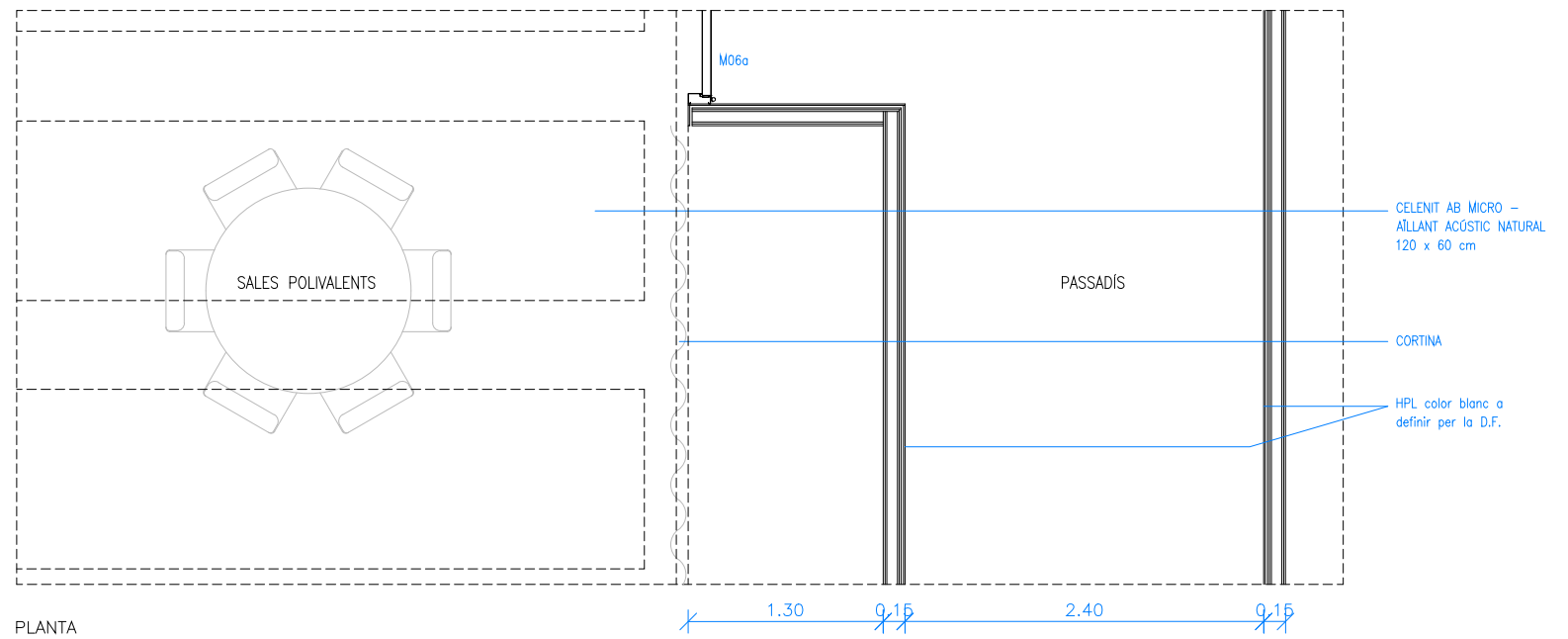
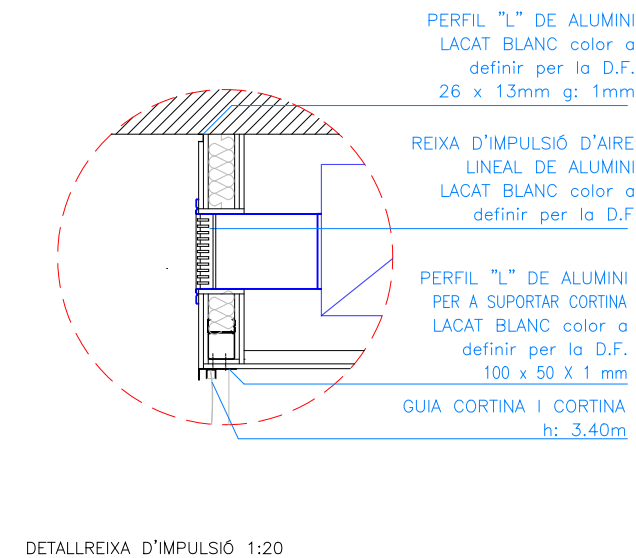
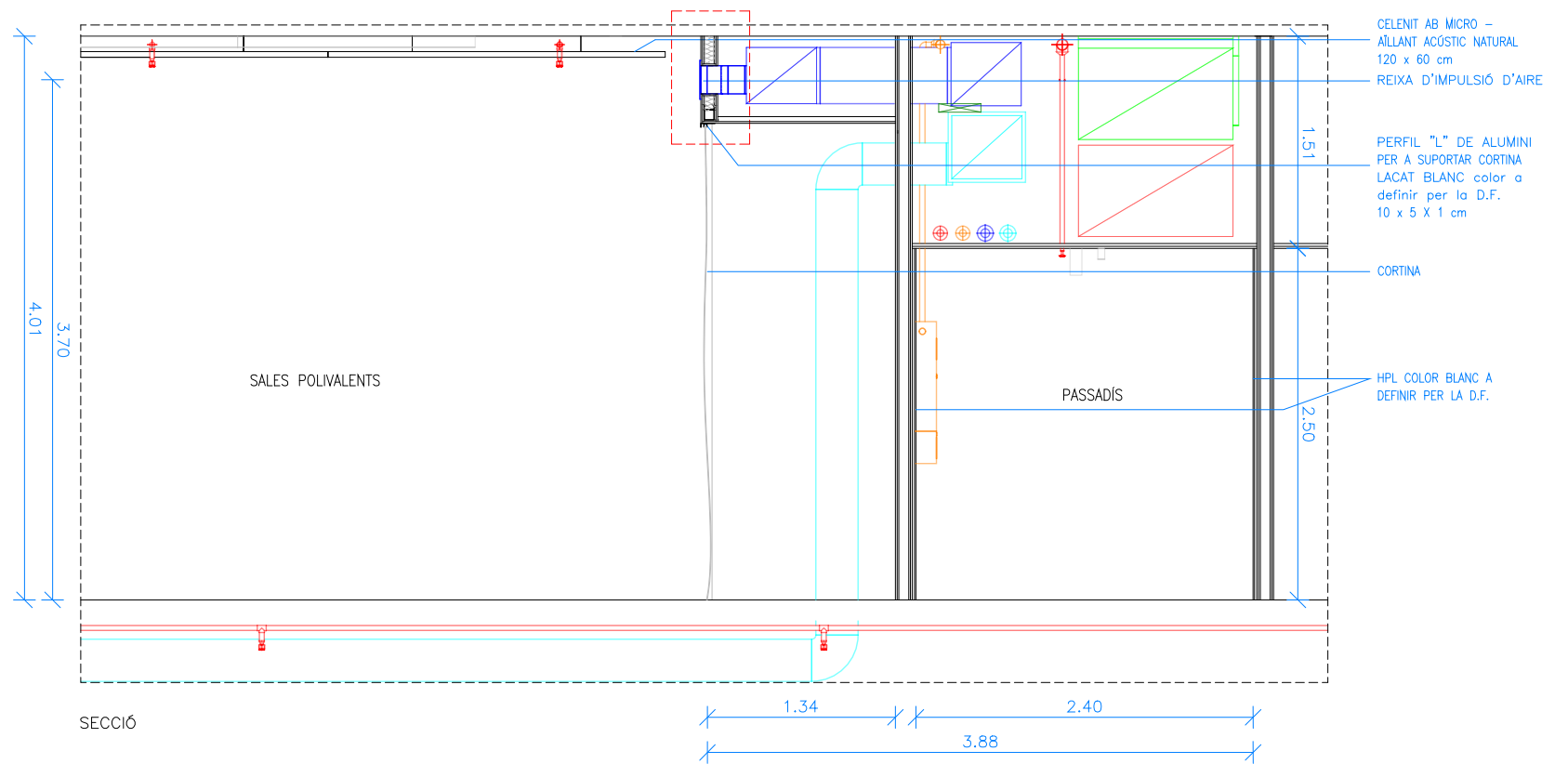
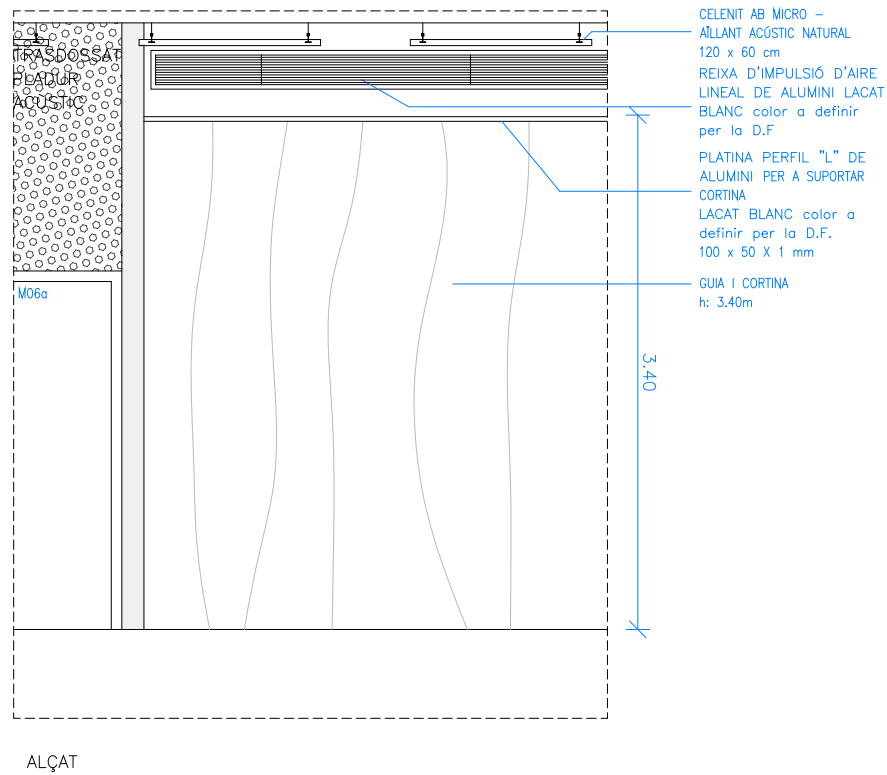

Versió plànol: V00 | Fíler: [15c_details tipus part 01.dwg] 29/04/2024

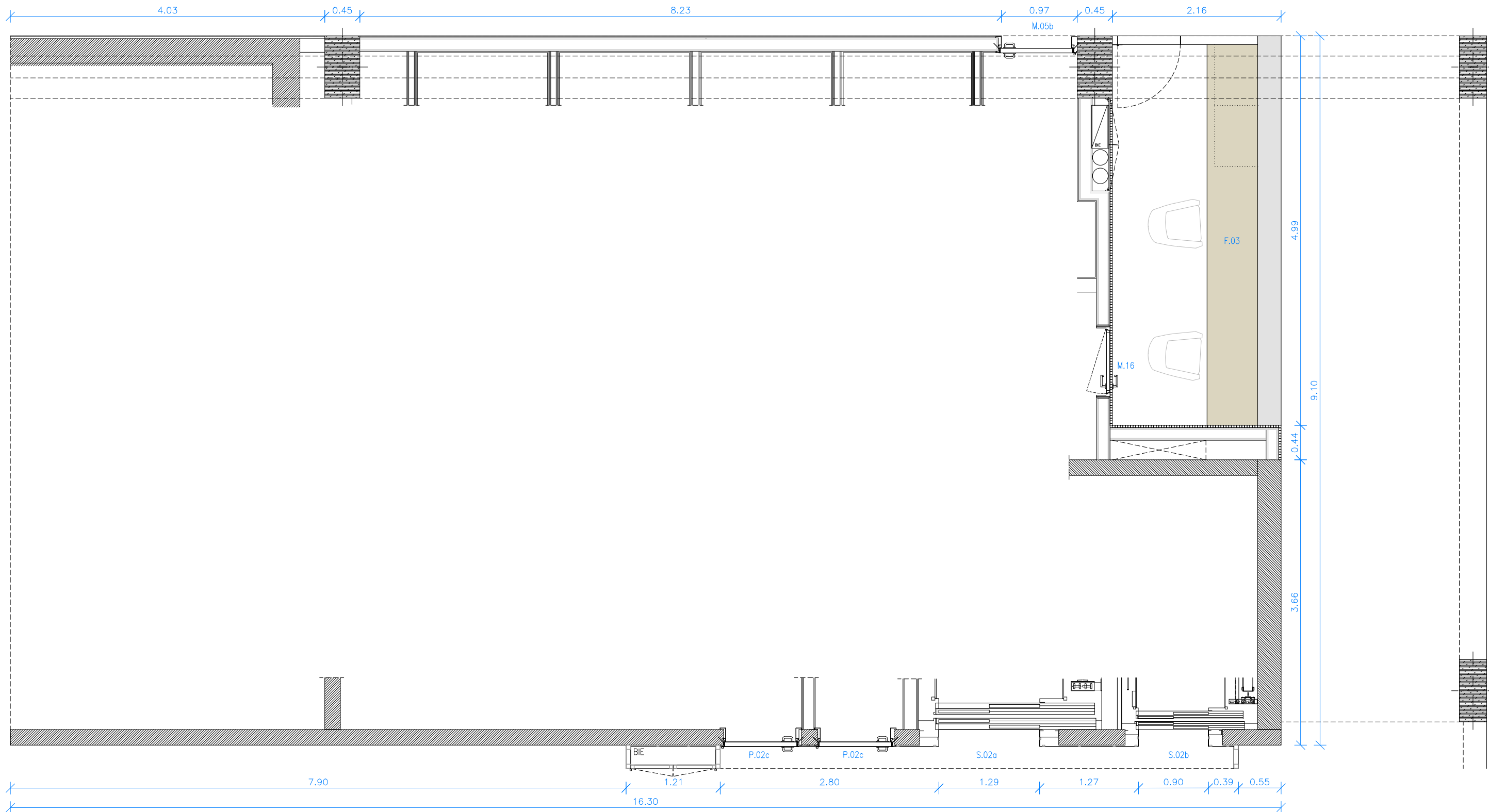

PLANTA



Títol del Projecte:
CONJUNT ARQUITECTÒNIC FORMAT PER DOS EDIFICIS DE RECERCA
PER A LA UPF I L'IBE-CSIC, SITUAT A L'ANTIC MERCAT DEL PEIX

Municipi (Comarca):
Barcelona (Barcelonès)

Codi: 3221 01

Títol del Plànol:
DETALLS TIPUS
D.06 - Alçat nucli IBE Planta baixa 01

Data:
Abril 2024

Escala: ISO - A3 1:50

Núm. del plànol:
DT-06.1

Full 35 de 77

Versió plànol: V00 | Filer: [15c_details tipus part 01.dwg] 29/04/2024

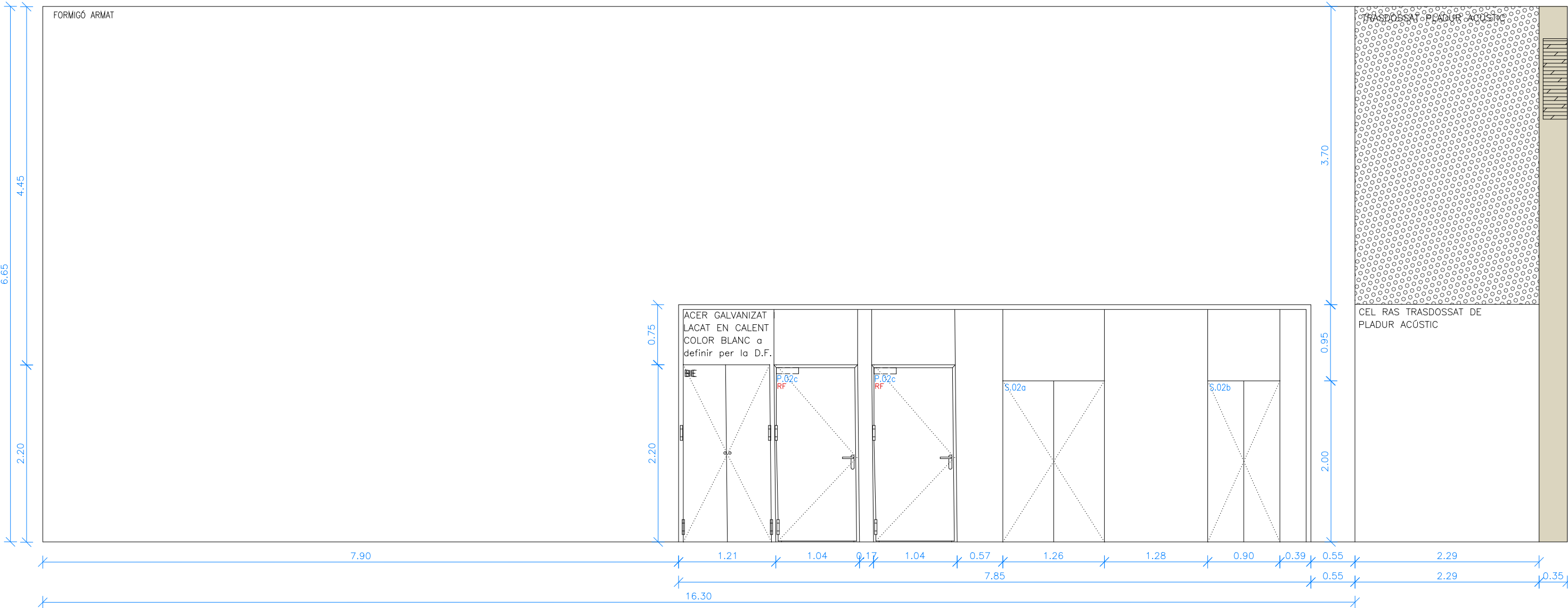

ALÇAT A-A

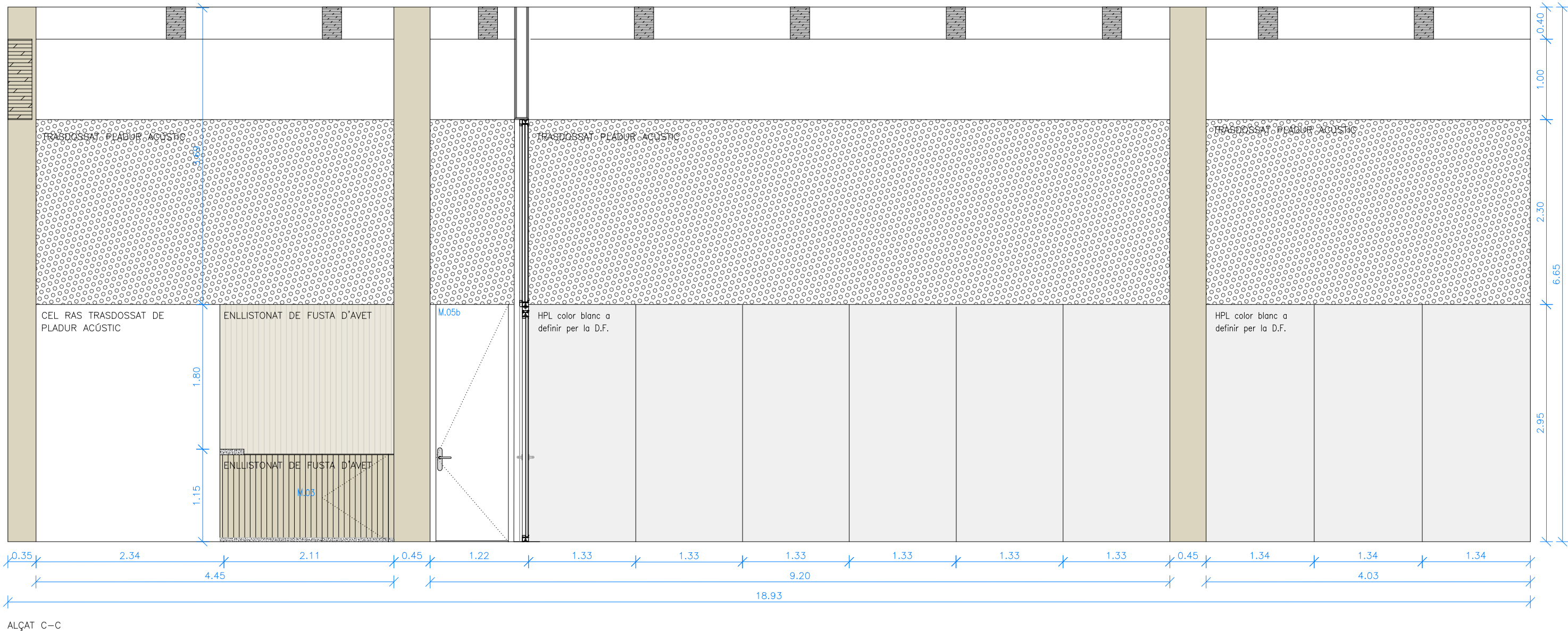
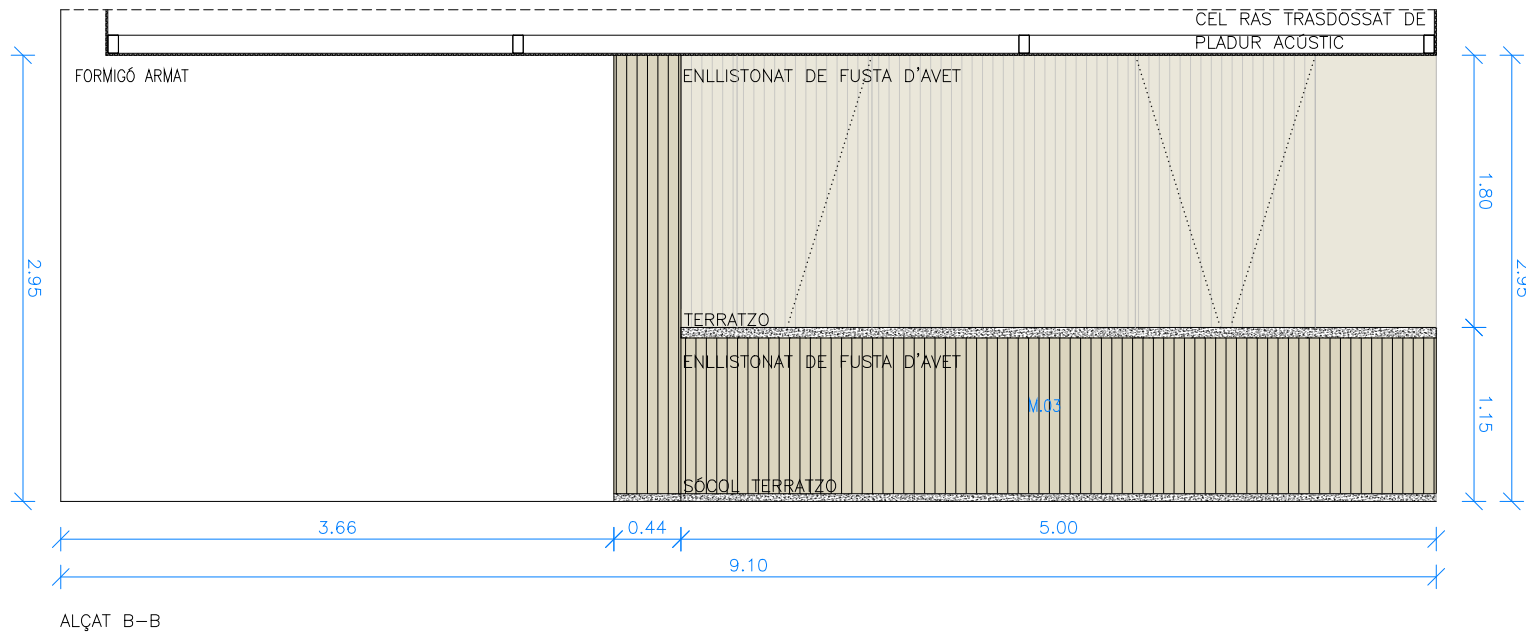

Versió plànol: 000 | Fitxer: [15c_details tipus part 01.dwg] 29/04/2024

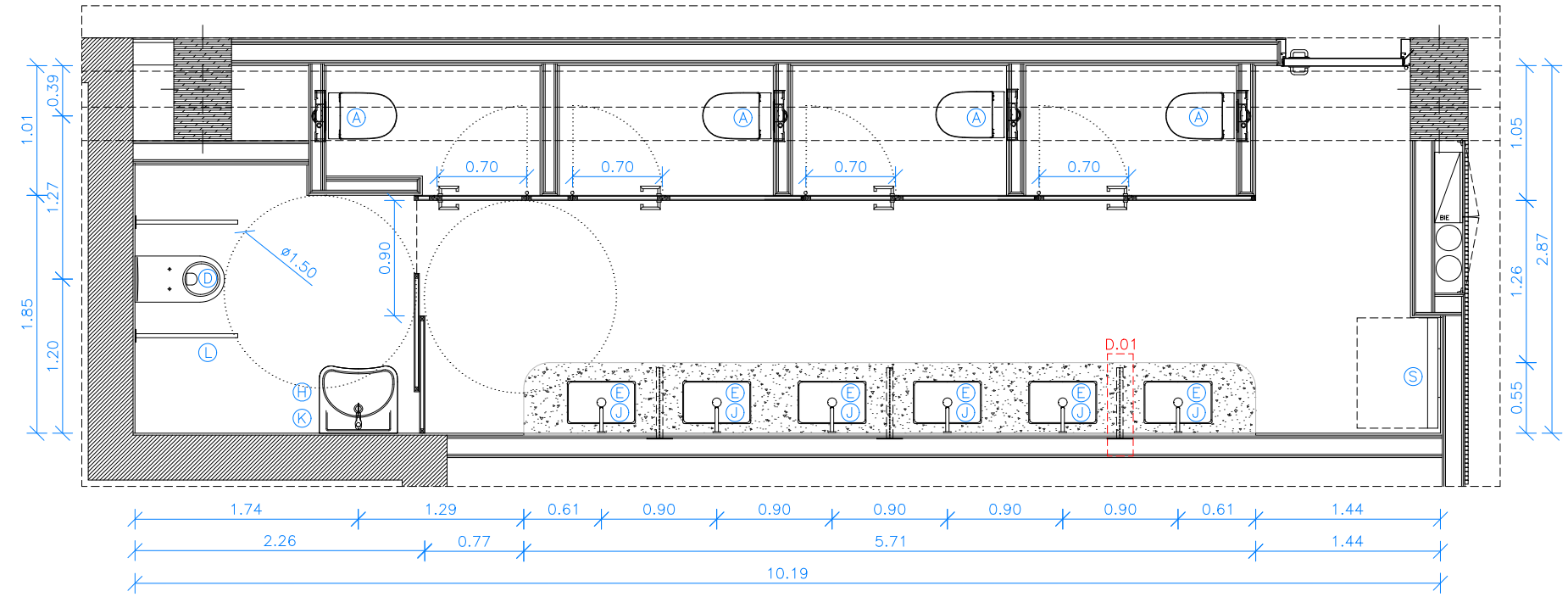
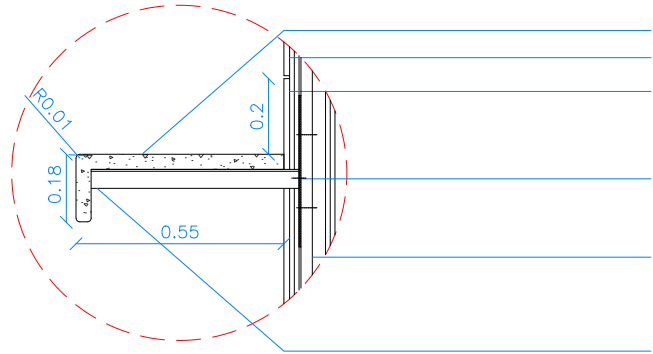
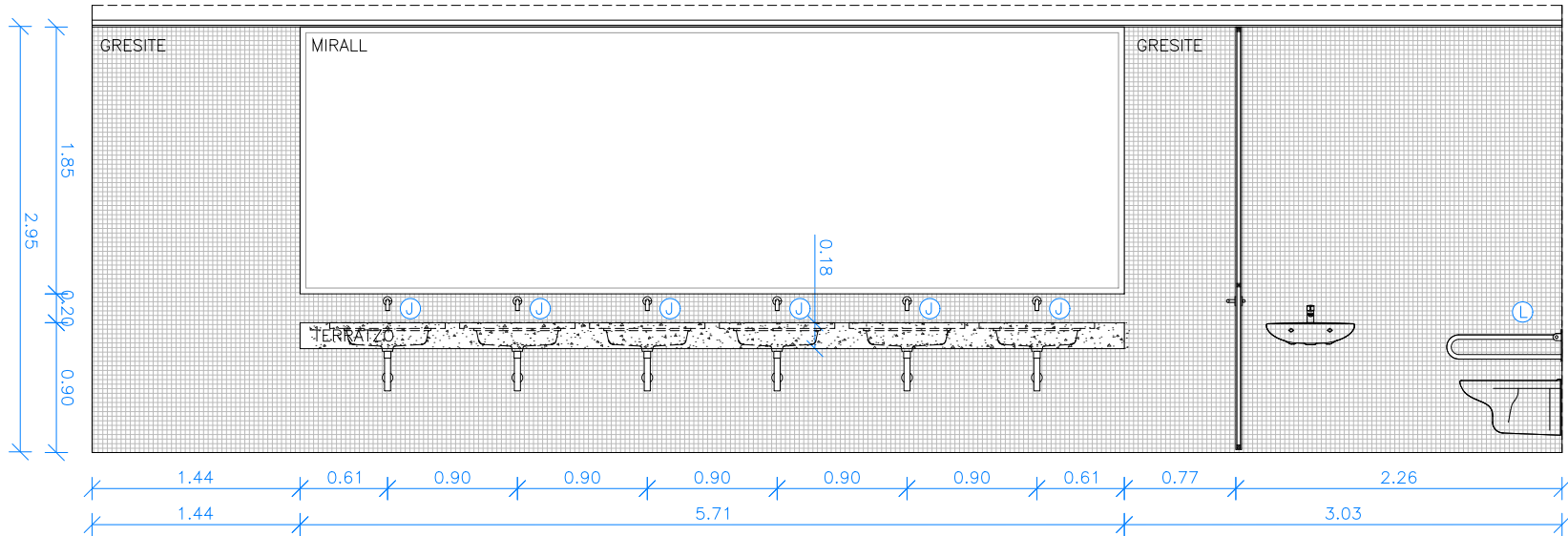

EQUIPAMENT	<p>A – INODOR SUSPÈS AMB SORTIDA HORIZONTAL (INCLOU TASSA RIMLESS I TAPA ESMORTEÏDA DE SUPRALIT), MODEL MERIDIAN – ROCA.</p> <p>B – INODOR COMPLET AMB SORTIDA DUAL PER A MOBILITAT REDUÏDA, MODEL ACCES – ROCA.</p> <p>C – INODOR COMPLET COMPACTE ADOSSAT A PARET AMB TRITURADOR SANITARI INTEGRAT, MODEL THE GAP ROUND D-Trít – ROCA.</p> <p>D – INODOR SUSPÈS AMB SORTIDA HORIZONTAL (INCLOU TASSA I TAPA I CÈRCOL AMB OBERTURA FRONTAL) PER A MOBILITAT REDUÏDA, MODEL ACCES – ROCA</p> <p>E – LAVABO DE SOTA TAULELL BANY MODEL THE GAP SQUARE – ROCA 550x350x160mm (longitud, ample, alt) 4/2L</p> <p>F – LAVABO DE FINECERAMIC COMPACTE MURAL MODEL ONA – ROCA (400X320X150mm) 4/2L</p> <p>G – LAVABO COMPACTE MURAL O PER A SEMIPEDESTAL MODEL FINECERAMIC ROCA (450X360X150mm)</p> <p>H – LAVABO DE PORCELLANA MURAL MODEL ACCES – ROCA (640x550x165mm) 4/2L</p> <p>I – AIXETA ELECTRÒNICA PER A LAVABO AMB SENSOR INTEGRAT EN EL CANÓ. ALIMENTACIÓ AMB CONNEXIÓ A XARXA 230) V. INCLOU FONT D’ALIMENTACIÓ. ACABAT CROMATGE MAT, MODEL LOFT –E ROCA 1.89 L/min</p> <p>J – AIXETA ELECTRÒNICA EMPOTRABLE PER A LAVABO AMB SENSOR INTEGRAT EN EL CANÓ. ALIMENTACIÓ AMB CONNEXIÓ A XARXA 230) V. INCLOU FONT D’ALIMENTACIÓ. ACABAT CROMATGE MAT, MODEL LOFT – E ROCA</p> <p>K – AIXETA MONOCOMANDAMENT PER A LAVABO AMB MANETA GERONTOLÒGICA PER A PERSONES AMB MOBILITAT REDUÏDA , ENGANXAMENT PER A CADENETA, MODEL VICTORIA PRO – ROCA</p> <p>L – NANSA DE BANY ABATIBLE ACABAT MAT, MODEL ACCES COMFORT ROCA</p> <p>M – PLAT DE DUTXA ACRÍLIC AMB FONS ANTILLISCANT, MODEL EASY – ROCA</p> <p>N – RUIXADOR DE PARET ORIENTABLE AMB 1 FUNCIÓ: RAIN + BRAÇ DE SOSTRE PER RUIXADOR DE 215 mm – MODEL STELLA – ROCA</p> <p>O – MEZCLADOR TEMPORITZAT EMPOTRABLE PER A DUTXA AMB POLSADOR AMB REGULACIÓ DE TEMPERATURA INTEGRAT – MODEL a definir</p> <p>P – NANSA DE BANY ANGULAR 90º ANTIBACTERIANA, MODEL ACCES PRO – ROCA</p> <p>Q – TRITURADOR SANITARI, MODEL D-trít – ROCA</p> <p>R – EIXUGAMANS D’ACER INOX AMB FILTRE HEPA I AMB SENSOR LÁSER, MODEL V-JET INOX – NOFER</p> <p>S – CANVIÀ BOLQUERS HORIZONTAL, ACABAT ACER INOX SETINAT. – A definir</p> <p>T – PLAT DE DUTXA EXTRAPLANO STONEX AMB DESGUÀS INCLÒS. COLOR BLANC, MODEL PYROS – ROCA</p> <p>U – SAFAREIG DE PORCELLANA, MODEL HENARES – ROCA</p>
------------	---

Versió plànol: 100 | Flvor: 15c, details tipus part 01.dwg 9/7/2024

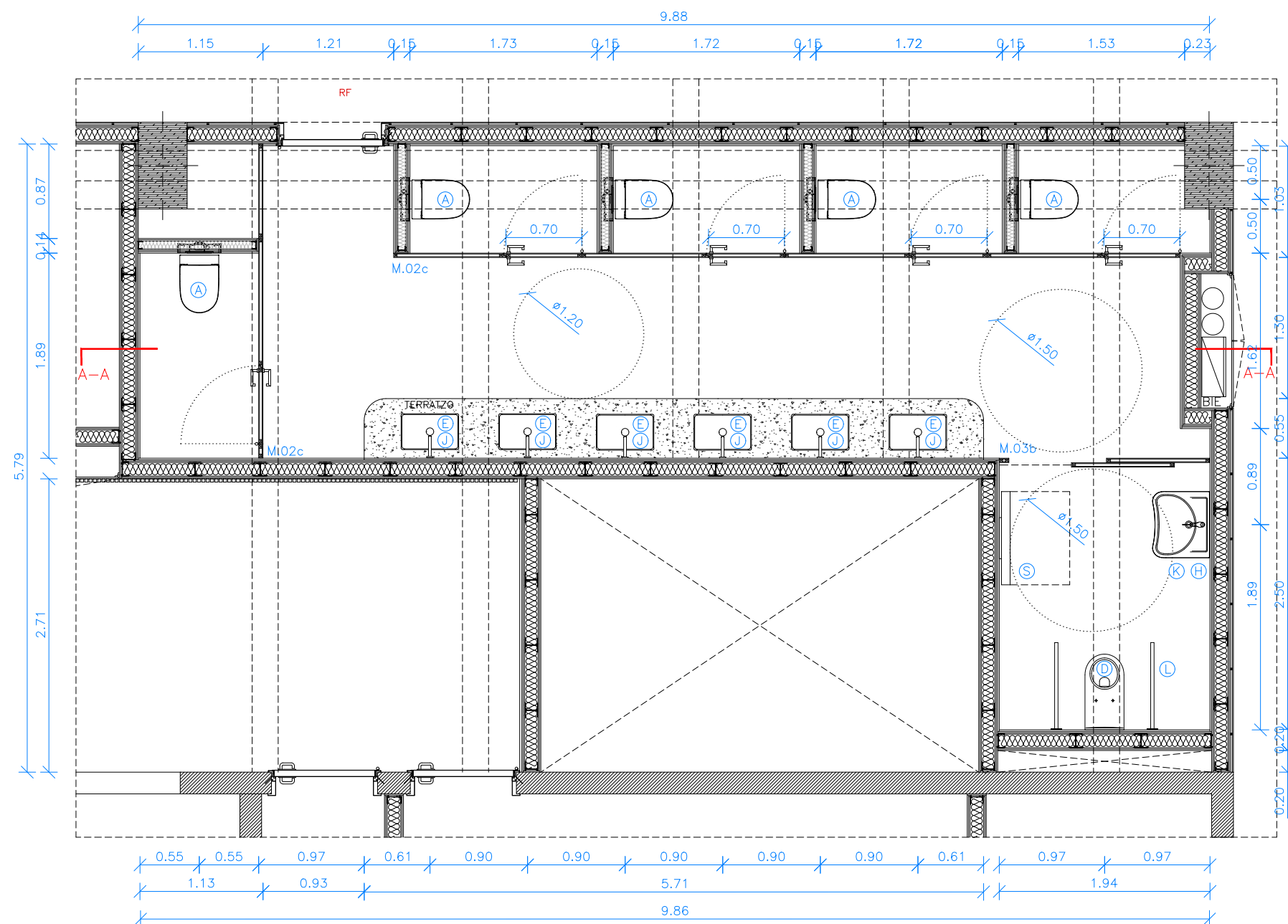
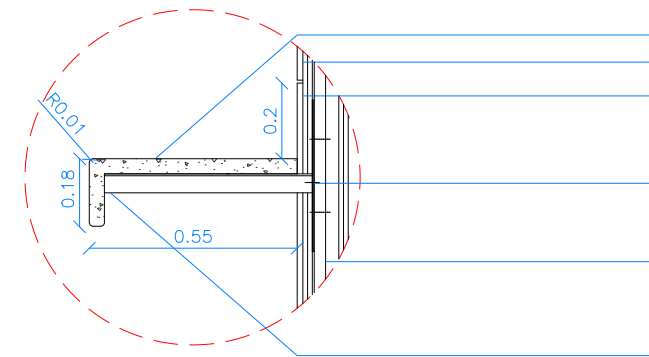
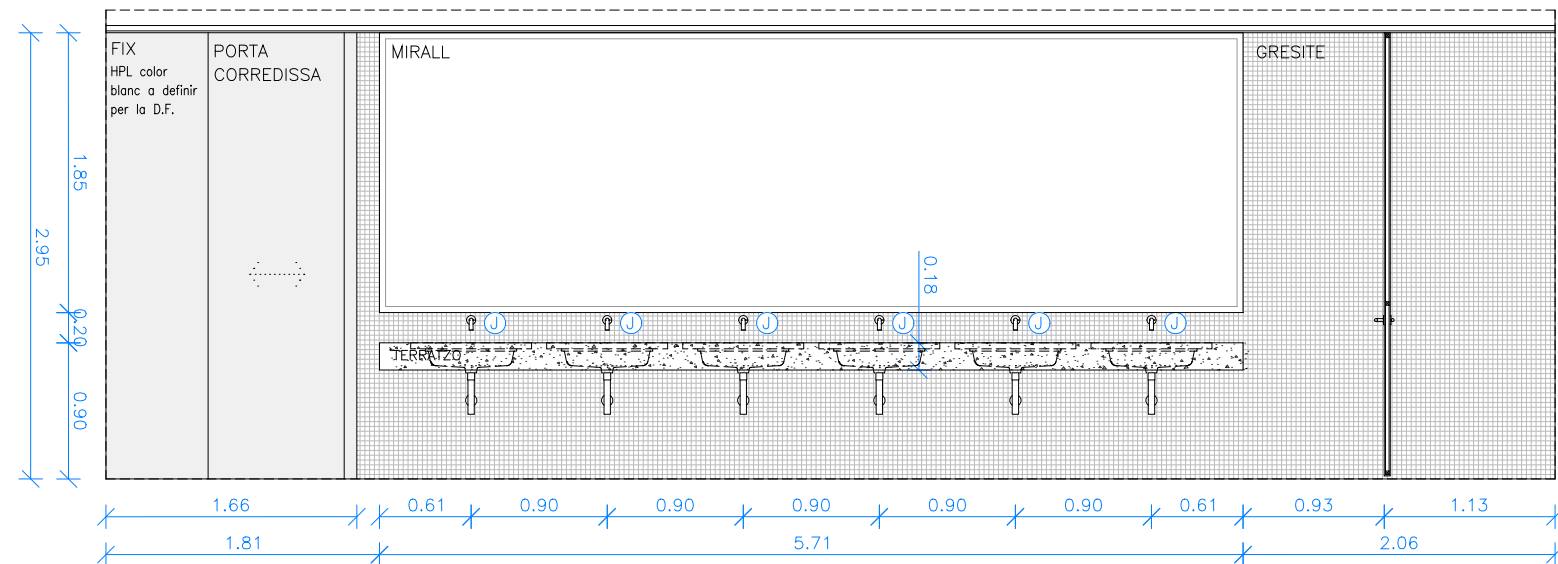

EQUIPAMENT	<p>A – INODOR SUSPÈS AMB SORTIDA HORIZONTAL (INCLOU TASSA RIMLESS I TAPA ESMORTIDA DE SUPRALIT), MODEL MERIDIAN – ROCA.</p> <p>B – INODOR COMPLET AMB SORTIDA DUAL PER A MOBILITAT REDUÏDA, MODEL ACCES – ROCA.</p> <p>C – INODOR COMPLET COMPACTE ADOSSAT A PARET AMB TRITURADOR SANITARI INTEGRAT, MODEL THE GAP ROUND D–Trit – ROCA.</p> <p>D – INODOR SUSPÈS AMB SORTIDA HORIZONTAL (INCLOU TASSA I TAPA I CÈRCOL AMB OBERTURA FRONTAL) PER A MOBILITAT REDUÏDA, MODEL ACCES – ROCA</p> <p>E – LAVABO DE SOTA TAULELL BANY MODEL THE GAP SQUARE – ROCA 550x350x160mm (longitud, ample, alt) 4/2L</p> <p>F – LAVABO DE FINECERAMIC COMPACTE MURAL MODEL ONA – ROCA (400X320X150mm) 4/2L</p> <p>G – LAVABO COMPACTE MURAL O PER A SEMIPEDESTAL MODEL FINECERAMIC ROCA (450X360X150mm)</p> <p>H – LAVABO DE PORCELLANA MURAL MODEL ACCES – ROCA (640x550x165mm) 4/2L</p> <p>I – AIXETA ELECTRÒNICA PER A LAVABO AMB SENSOR INTEGRAT EN EL CANÓ. ALIMENTACIÓ AMB CONNEXIÓ A XARXA 230) V. INCLOU FONT D'ALIMENTACIÓ. ACABAT CROMATGE MAT, MODEL LOFT –E ROCA 1.89 L/min</p> <p>J – AIXETA ELECTRÒNICA EMPOTRABLE PER A LAVABO AMB SENSOR INTEGRAT EN EL CANÓ. ALIMENTACIÓ AMB CONNEXIÓ A XARXA 230) V. INCLOU FONT D'ALIMENTACIÓ. ACABAT CROMATGE MAT, MODEL LOFT – E ROCA</p> <p>K – AIXETA MONOCOMANDAMENT PER A LAVABO AMB MANETA GERONTOLÒGICA PER A PERSONES AMB MOBILITAT REDUÏDA , ENGANYAMENT PER A CADENETA, MODEL VICTORIA PRO – ROCA</p> <p>L – NANSÀ DE BANY ABATIBLE ACABAT MAT, MODEL ACCES COMFORT ROCA</p> <p>M – PLAT DE DUTXA ACRÍLIC AMB FONS ANTILLISCANT, MODEL EASY – ROCA</p> <p>N – RUIXADOR DE PARET ORIENTABLE AMB 1 FUNCIÓ: RAIN + BRAÇ DE SOSTRE PER RUIXADOR DE 215 mm – MODEL STELLA – ROCA</p> <p>O – MEZCLADOR TEMPORITZAT EMPOTRABLE PER A DUTXA AMB POLSADOR AMB REGULACIÓ DE TEMPERATURA INTEGRAT – MODEL α definir</p> <p>P – NANSÀ DE BANY ANGULAR 90º ANTIBACTERIANA, MODEL ACCES PRO – ROCA</p> <p>Q – TRITURADOR SANITARI, MODEL D–trit – ROCA</p> <p>R – EIXUGAMANS D'ACER INOX AMB FILTRE HEPA I AMB SENSOR LÁSER, MODEL V–JET INOX – NOFER</p> <p>S – CANVIA BOLQUERS HORIZONTAL, ACABAT ACER INOX SETINAT. – A definir</p> <p>T – PLAT DE DUTXA EXTRAPLANO STONEX AMB DESGUÀS INCLÒS. COLOR BLANC, MODEL PYROS – ROCA</p> <p>U – SAFAREIG DE PORCELLANA, MODEL HENARES – ROCA</p>
------------	--

Versió plànol: 000 | Flvor: 15c_details tipus part 01.dwg | 9/7/2024

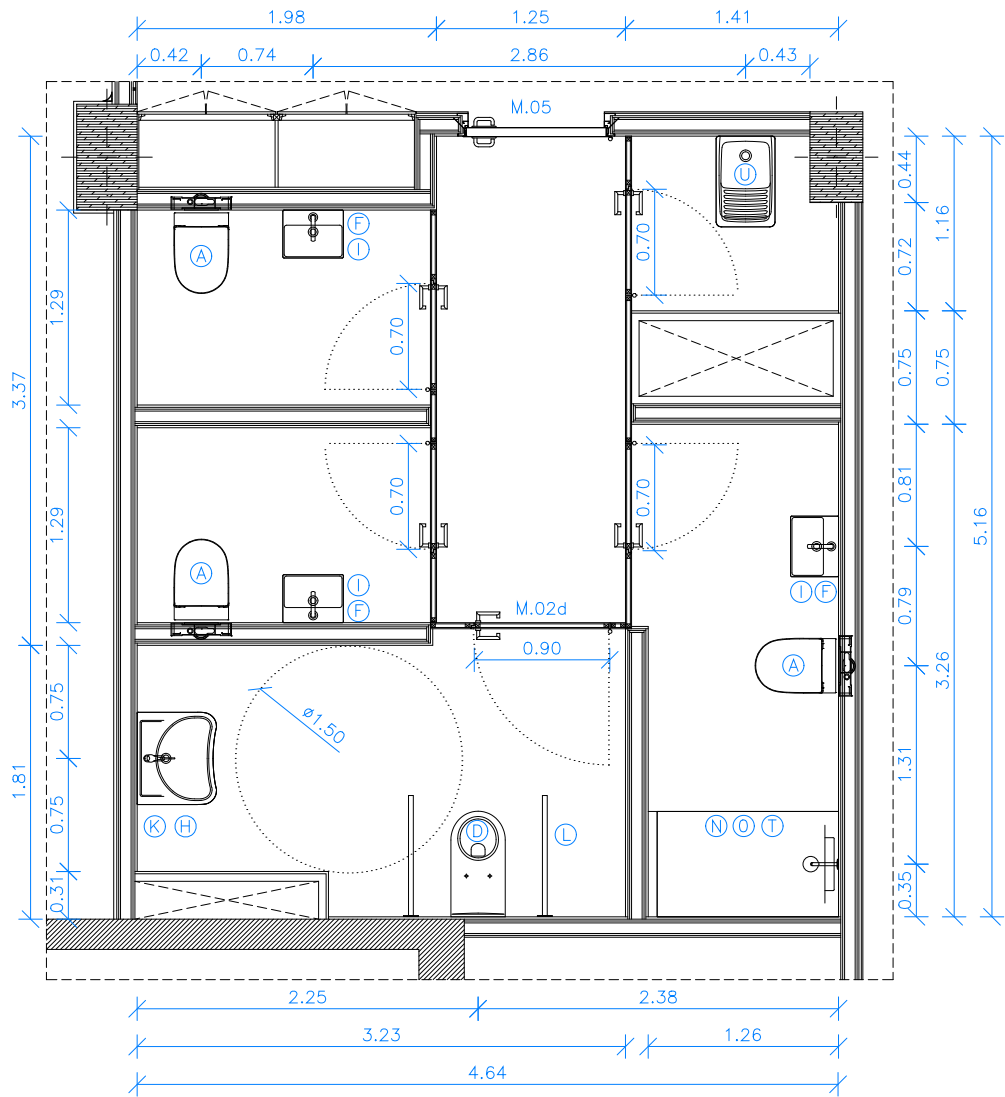

PLANTA

EQUIPAMENT	<p>A – INODOR SUSPÈS AMB SORTIDA HORIZTONTAL (INCLOU TASSA RIMLESS I TAPA ESMORTEÏDA DE SUPRALIT), MODEL MERIDIAN – ROCA.</p> <p>B – INODOR COMPLET AMB SORTIDA DUAL PER A MOBILITAT REDUÏDA, MODEL ACCES – ROCA.</p> <p>C – INODOR COMPLET COMPACTE ADOSSAT A PARET AMB TRITURADOR SANITARI INTEGRAT, MODEL THE GAP ROUND D–Trit – ROCA.</p> <p>D – INODOR SUSPÈS AMB SORTIDA HORIZTONTAL (INCLOU TASSA I TAPA I CÈRCOL AMB OBERTURA FRONTAL) PER A MOBILITAT REDUÏDA, MODEL ACCES – ROCA</p> <p>E – LAVABO DE SOTA TAULELL BANY MODEL THE GAP SQUARE – ROCA 550x350x160mm (longitud, ample, alt) 4/2L</p> <p>F – LAVABO DE FINECERAMIC COMPACTE MURAL MODEL ONA – ROCA (400X320X150mm) 4/2L</p> <p>G – LAVABO COMPACTE MURAL O PER A SEMIPEDESTAL MODEL FINECERAMIC ROCA (450X360X150mm)</p> <p>H – LAVABO DE PORCELLANA MURAL MODEL ACCES – ROCA (640x550x165mm) 4/2L</p> <p>I – AIXETA ELECTRÒNICA PER A LAVABO AMB SENSOR INTEGRAT EN EL CANÓ. ALIMENTACIÓ AMB CONNEXIÓ A XARXA 230) V. INCLOU FONT D’ALIMENTACIÓ. ACABAT CROMATGE MAT, MODEL LOFT –E ROCA 1.89 L/min</p> <p>J – AIXETA ELECTRÒNICA EMPOTRABLE PER A LAVABO AMB SENSOR INTEGRAT EN EL CANÓ. ALIMENTACIÓ AMB CONNEXIÓ A XARXA 230) V. INCLOU FONT D’ALIMENTACIÓ. ACABAT CROMATGE MAT, MODEL LOFT – E ROCA</p> <p>K – AIXETA MONOCOMANDAMENT PER A LAVABO AMB MANETA GERONTOLÒGICA PER A PERSONES AMB MOBILITAT REDUÏDA , ENGANXAMENT PER A CADENETA, MODEL VICTORIA PRO – ROCA</p> <p>L – NANSÀ DE BANY ABATIBLE ACABAT MAT, MODEL ACCES COMFORT ROCA</p> <p>M – PLAT DE DUTXA ACRÍLIC AMB FONS ANTILLISCANT, MODEL EASY – ROCA</p> <p>N – RUIXADOR DE PARET ORIENTABLE AMB 1 FUNCIÓ: RAIN + BRAÇ DE SOSTRE PER RUIXADOR DE 215 mm – MODEL STELLA – ROCA</p> <p>O – MEZCLADOR TEMPORITZAT EMPOTRABLE PER A DUTXA AMB POLSADOR AMB REGULACIÓ DE TEMPERATURA INTEGRAT – MODEL a definir</p> <p>P – NANSÀ DE BANY ANGULAR 90º ANTIBACTERIANA, MODEL ACCES PRO – ROCA</p> <p>Q – TRITURADOR SANITARI, MODEL D–trit – ROCA</p> <p>R – EIXUGAMANS D’ACER INOX AMB FILTRE HEPA I AMB SENSOR LÀSER, MODEL V–JET INOX – NOFER</p> <p>S – CANVIÀ BOLQUERS HORIZTONTAL, ACABAT ACER INOX SETINAT. – A definir</p> <p>T – PLAT DE DUTXA EXTRAPLANO STONEX AMB DESGUÀS INCLÒS. COLOR BLANC, MODEL PYROS – ROCA</p> <p>U – SAFAREIG DE PORCELLANA, MODEL HENARES – ROCA</p>
------------	--

Versió plànol: V00 | Fitxer: [15c_details tipus part 01.dwg] 29/04/2024

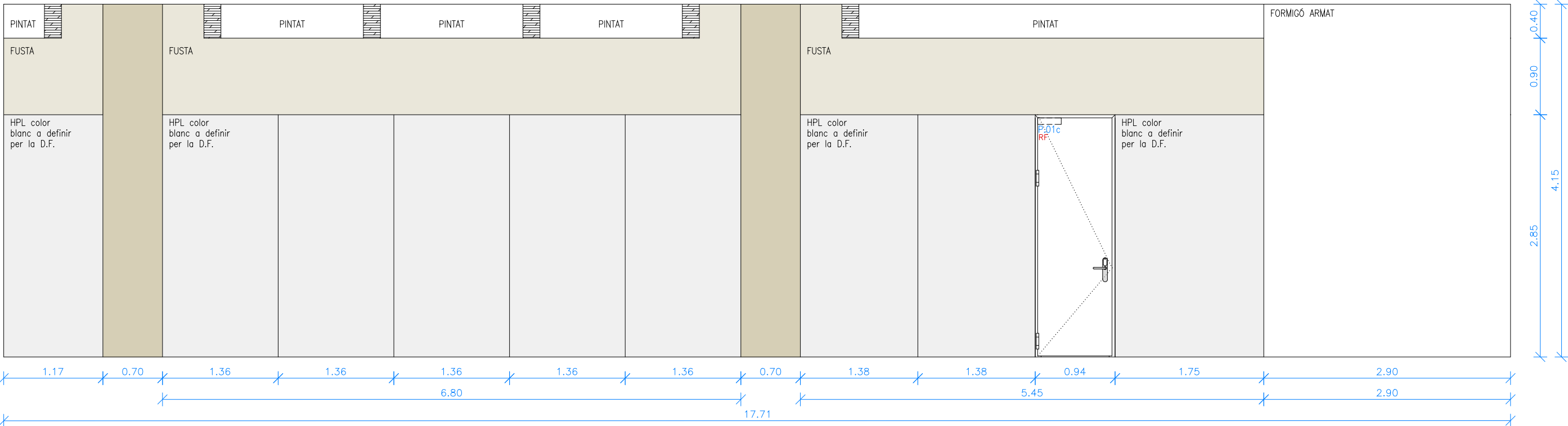

ALÇAT

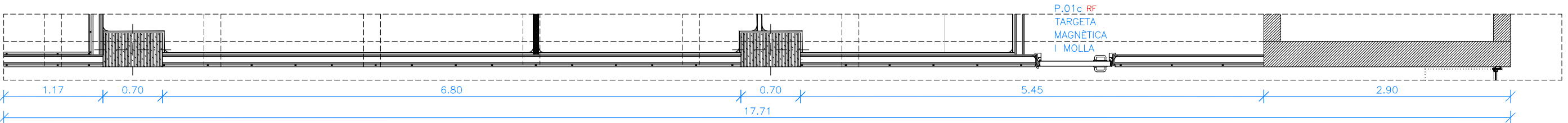

PLANTA

Versió plànol: 100 | Fíler: 15c_details_tips part 02.dwg | 29/04/2024

HPL BLANC color a definir per la D.F.

ENVANS PLADUR® 120/400 (70-35) 20MNIA-2F MW:

Altura màxima: 4,25 m
Resistència al foc: EI 120
Aïllament acústic - RA: 53,5 dBA
Pes del sistema: 57,2 kg/m²
Placa Pladur: Pladur® OMNIA - Pladur® F
Graix de placa: 12,5 mm
Perfil Pladur: Muntant M 70/35 Z1
Graix total del sistema: 120 mm
Parament: Doble
Referència informe foc: 072037-001-2
Referència informe acústic: AC3-D5-99.XIII
Norma d'instal·lació: Norma UNE 102043

RECOBRIMENT DE PARAMENTS:
PANELL SANDVITX MODULAR MODEL BASIC MODULAR CLEAN PANELL (BMCP-ACE-XPS)-IGUÑA PHARMA G: 20 mm AMB ÀNIMA DE POLIESTIRÈ EXTRUIT DENSITAT 37,5 KG/M³. XAPA D'ACER GALVANITZAT 0,6mm PRE LACAT EN COLOR BLANC a definir per la D.F.

PORTA CL.02b MODULAR CLEAN ROOM (BMCP) - IGUÑA PHARMA G:60 mm - DUES FULLA BATENT D'ACER LACAT EN TOTES DUES CARES. ESTRUCTURA SANDVITX, ÀNIMA XPS DENSITAT 35 KG/M³ I MARC CLIP PERIMETRAL D'ALUMINI AMB XAPA LLISA D'ACER GALVANITZAT BLANC color a definir per la D.F. PLACA I TIRADOR D'ACER INOXIDABLE.

PORTA CL.01b MODULAR CLEAN ROOM (BMCP) - IGUÑA PHARMA G:60 mm - UNA FULLA BATENT D'ACER LACAT EN TOTES DUES CARES. ESTRUCTURA SANDVITX, ÀNIMA XPS DENSITAT 35 KG/M³ I MARC CLIP PERIMETRAL D'ALUMINI AMB XAPA LLISA D'ACER GALVANITZAT BLANC color a definir per la D.F. PLACA I TIRADOR D'ACER INOXIDABLE.

DIVISIONS INTERNES de SALES:
PANELL SANDVITX MODULAR MODEL BASIC MODULAR CLEAN PANELL (BMCP-ACE-XPS)-IGUÑA PHARMA G: 60 mm AMB ÀNIMA DE XPS DENSITAT 37,5 KG/M³ I CLASSIFICACIÓ AL FOC: B-S1,D0-XAPAS D'ACER GALVANITZAT 0,6mm PRE LACADES EN COLOR BLANC a definir per la D.F.

SÒCOL PERFIL SANITARI CÒNCAU D'ALUMINI LACAT EN BLANCO + PEÇA ESQUINERA

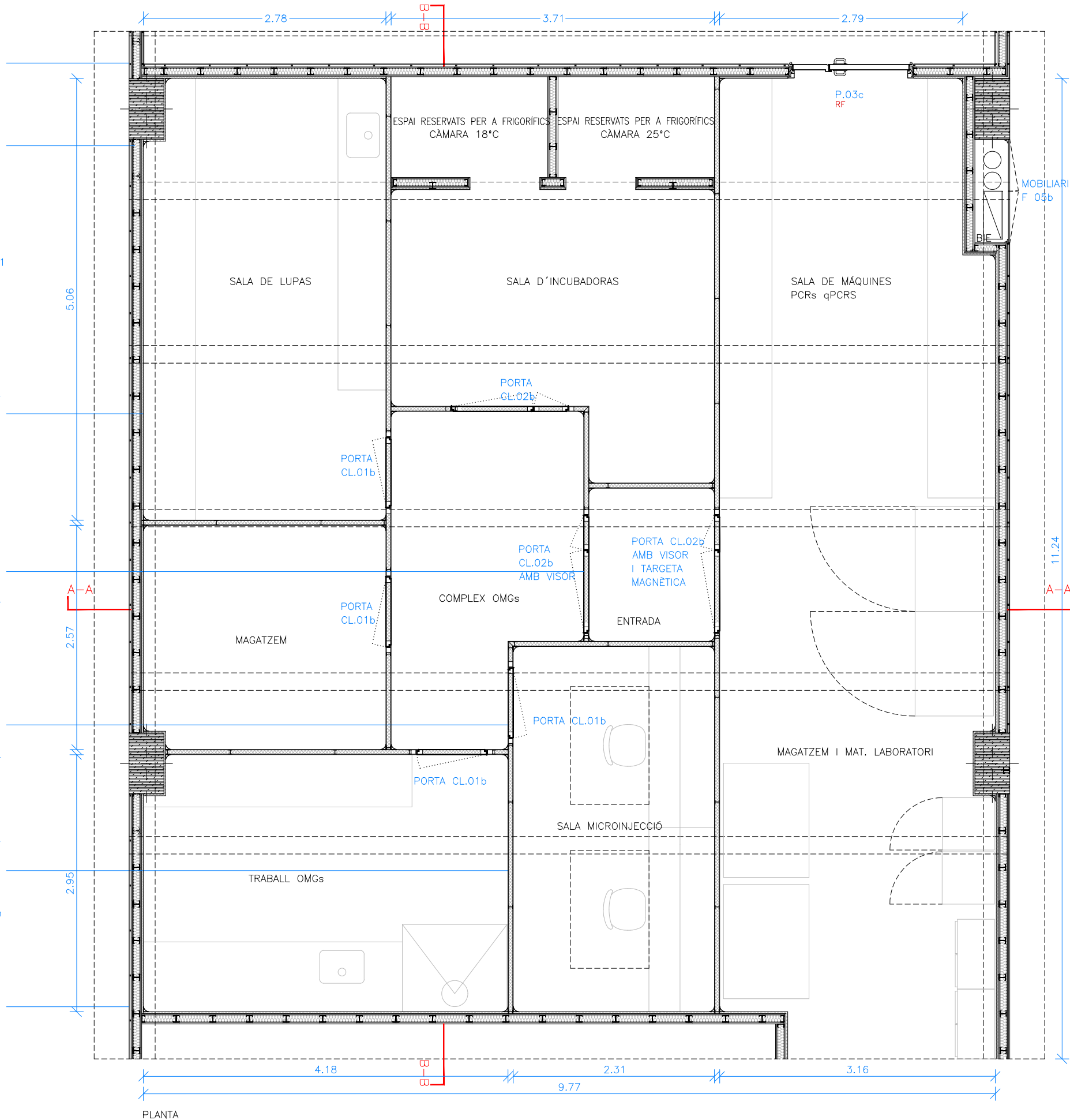

PLANTA

Versió plànol: V00 | Fíler: [15c_details_tipsus part 02.dwg] 29/04/2024

PERFIL OCULT ENTRE PANELLS
ESPECIAL PER A SOSTRES MODEL
MCP, VARETES ROSCADAS

PANEL·L MODULAR HORIZONTAL
MODULAR CLEAN PANEL·L – IGU·NA
PHARMA. G: 60 mm AMB ÀNIMA DE
XPS DENSITAT 37.5 KG/M³ I
CLASSIFICACIÓ AL FOC: B–S1,D0–
XAPAS D'ACER GALVANITZAT 0.6mm
PRE LACADES EN COLOR BLANC a
definir per la D.F.

RECOBRIMENT DE PARAMENTS:
PANEL·L SANDVITX MODULAR MODEL
BASIC MODULAR CLEAN PANEL·L
(BMCP–ACE–XPS)–IGU·NA PHARMA
G: 20 mm AMB ÀNIMA DE
POLIESTIRÈ EXTRUIT DENSITAT 37.5
KG/M³. XAPA D'ACER GALVANITZAT
0.6mm PRE LACAT EN COLOR
BLANC a definir per la D.F.

ENVANS PLADUR® 120/400
(70–35) 20MNIA–2F MW

SÒCOL PER·FIL SANITARI CÒNCAU
D'ALUMINI LACAT EN BLANCO +
PEÇA ESQUINERA

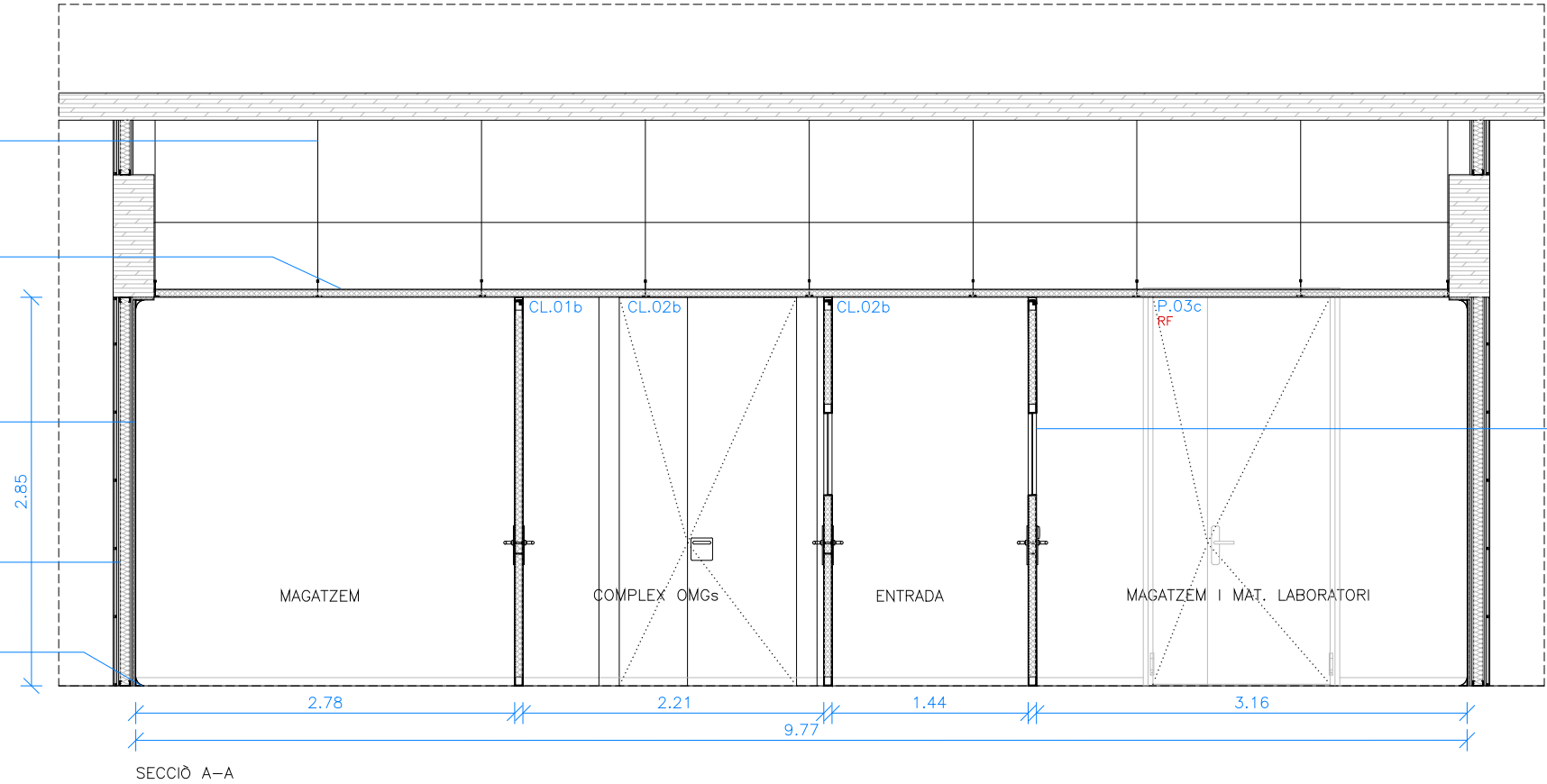

PORTA CL.02b MODULAR CLEAN ROOM
(BMCP) – IGU·NA PHARMA
G:60 mm – DUES FULLA BATENT
D'ACER LACAT EN TOTES DUES CARES.
ESTRUCTURA SANDVITX, ÀNIMA XPS
DENSITAT 35 KG/m³ I MARC CLIP
PERIMETRAL D'ALUMINI AMB XAPA LLISA
D'ACER GALVANITZAT BLANC color a
definir per la D.F.
PLACA I TIRADOR D'ACER INOXIDABLE.
AMB VISOR RECTANGULAR DE
DIMENSIONS 600X400 MM, G: 60mm
CONFORMADES PER CONJUNT MONOLÍTIC
DE TRES VIDRES 3+3

PERFIL OCULT ENTRE PANELLS
ESPECIAL PER A SOSTRES MODEL
MCP, VARETES ROSCADAS

PANEL·L MODULAR HORIZONTAL
MODULAR CLEAN PANEL·L – IGU·NA
PHARMA. G: 60 mm AMB ÀNIMA DE
XPS DENSITAT 37.5 KG/M³ I
CLASSIFICACIÓ AL FOC: B–S1,D0–
XAPAS D'ACER GALVANITZAT 0.6mm
PRE LACADES EN COLOR BLANC a
definir per la D.F.

RECOBRIMENT DE PARAMENTS:
PANEL·L SANDVITX MODULAR MODEL
BASIC MODULAR CLEAN PANEL·L
(BMCP–ACE–XPS)–IGU·NA PHARMA
G: 20 mm AMB ÀNIMA DE
POLIESTIRÈ EXTRUIT DENSITAT 37.5
KG/M³. XAPA D'ACER GALVANITZAT
0.6mm PRE LACAT EN COLOR
BLANC a definir per la D.F.

ENVANS PLADUR® 120/400
(70–35) 20MNIA–2F MW

SÒCOL PER·FIL SANITARI CÒNCAU
D'ALUMINI LACAT EN BLANCO +
PEÇA ESQUINERA

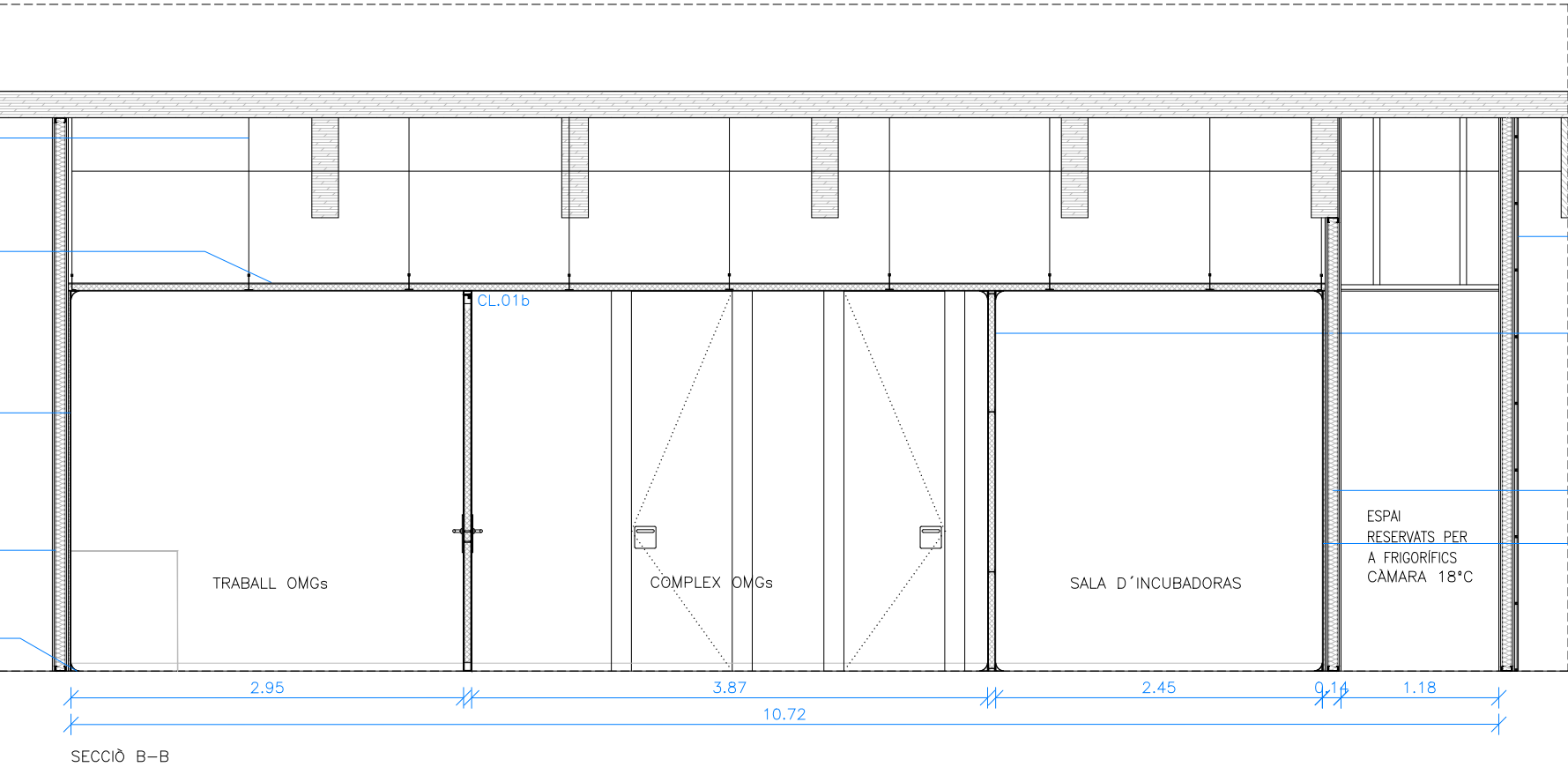

HPL BLANC color a definir per la D.F.

DIVISIONS INTERNES de SALES: PANEL·L
SANDVITX MODULAR MODEL BASIC
MODULAR CLEAN PANEL·L
(BMCP–ACE–XPS)–IGU·NA PHARMA G: 60
mm AMB ÀNIMA DE XPS DENSITAT 37.5
KG/M³ I CLASSIFICACIÓ AL FOC:
B–S1,D0–
XAPAS D'ACER GALVANITZAT 0.6mm PRE
LACADES EN COLOR BLANC a definir
per la D.F.

ENVANS PLADUR® 120/400 (70–35)
4H1 MW

RECOBRIMENT DE PARAMENTS: PANEL·L
SANDVITX MODULAR MODEL BASIC
MODULAR CLEAN PANEL·L
(BMCP–ACE–XPS)–IGU·NA PHARMA G: 20
mm AMB ÀNIMA DE POLIESTIRÈ EXTRUIT
DENSITAT 37.5 KG/M³. XAPA D'ACER
GALVANITZAT 0.6mm PRE LACAT EN
COLOR BLANC a definir per la D.F.

Versió plànol: 100 | Fíler: 15c, detalls tipus part 02.dwg | 29/04/2024

ENVANS PLADUR® 120/400
(70-35) 4N MW:
Resistència al foc: EI 60
Aïllament acústic - RA: 53,5 dBA
Placa Pladur: Pladur® N
Guix de placa: 12,5 mm
Perfil Pladur: Muntant M 70/35
Z1
Guix total del sistema: 120 mm
Parament: Doble

FUSTERIA M.13a
PORTA VIDRE EMMARCAT E50
OF/ST-415 (6+6) SÈRIE TREBE
ST-100- OFIMATIC, AMB
TARGETA MAGNÈTICA - ESCUT
ELECTRÒNIC SALTO XS4 ORIGINAL
+ PROXI MIFARE BLE
GRUIX: 50mm
ALUMINI BLANC LLIS MAT -
color a definir pero la D.F.

FUSTERIA M.13b
MAMPARA FIX CONTINU (6+6)
SÈRIE TREBE ST-100- OFIMATIC
GRUIX: 100 mm
INDEX DE REDUCCIÓ SONOR
36dB
ALUMINI BLANC LLIS MAT -
color a definir pero la D.F.

MOQUETA DISSIPATIVA
(Tipus: AirMaster Sphere B750
9505 - TARKETT o similar)

ENVANS PLADUR® 120/400
(70-35) 4H1 MW
Resistència al foc: EI 60
Aïllament acústic - RA: 53,5 dBA
Pes del sistema: 42 kg/m²
Placa Pladur: Pladur® H1
Guix de placa: 12,5 mm
Perfil Pladur: Muntant M 70/35 Z1
Guix total del sistema: 120 mm
Parament: Doble
Referència informe foc: 238142223
Referència informe acústic:
AC3-D5-99.XIII
Norma d'instal·lació: Norma UNE 102043

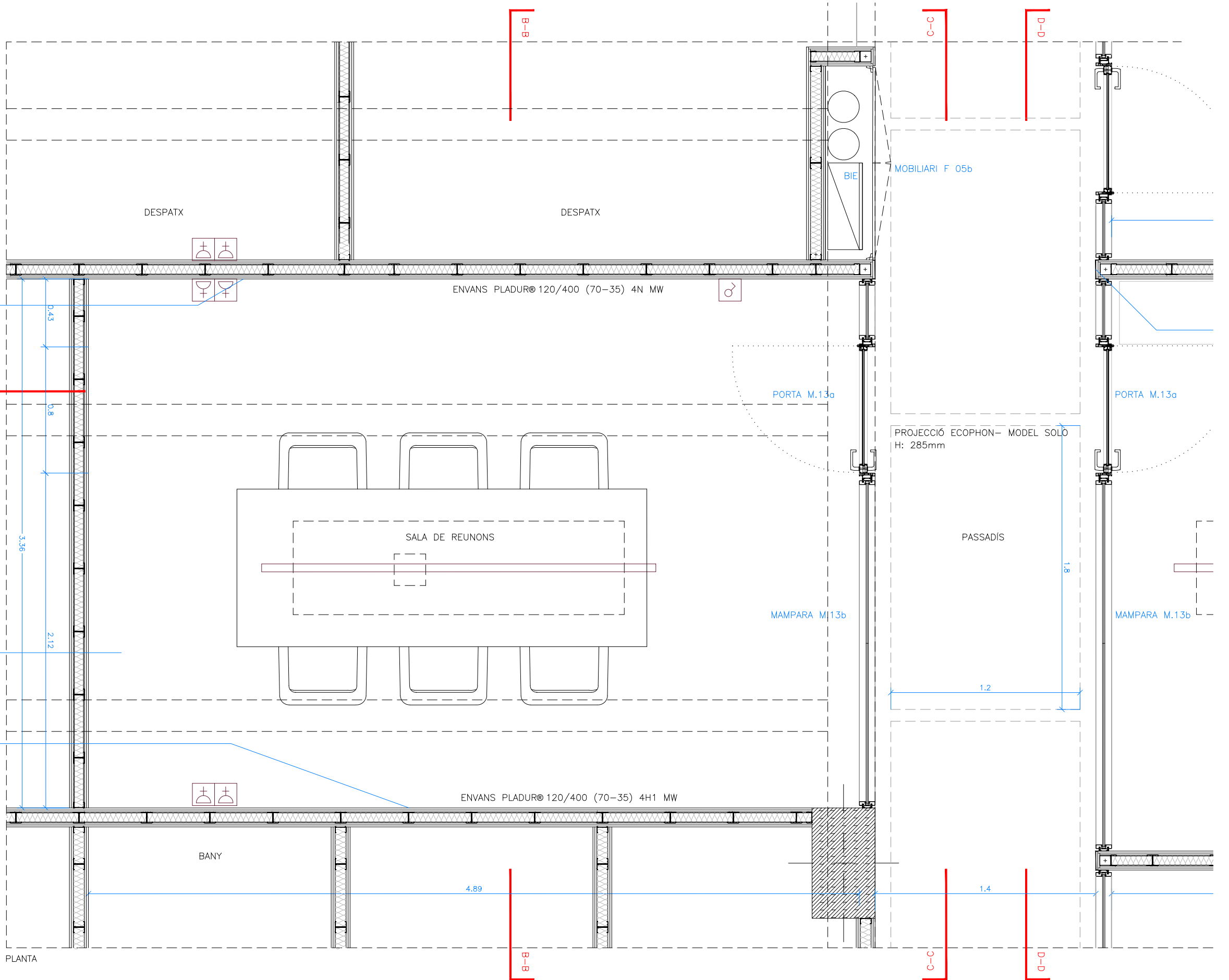

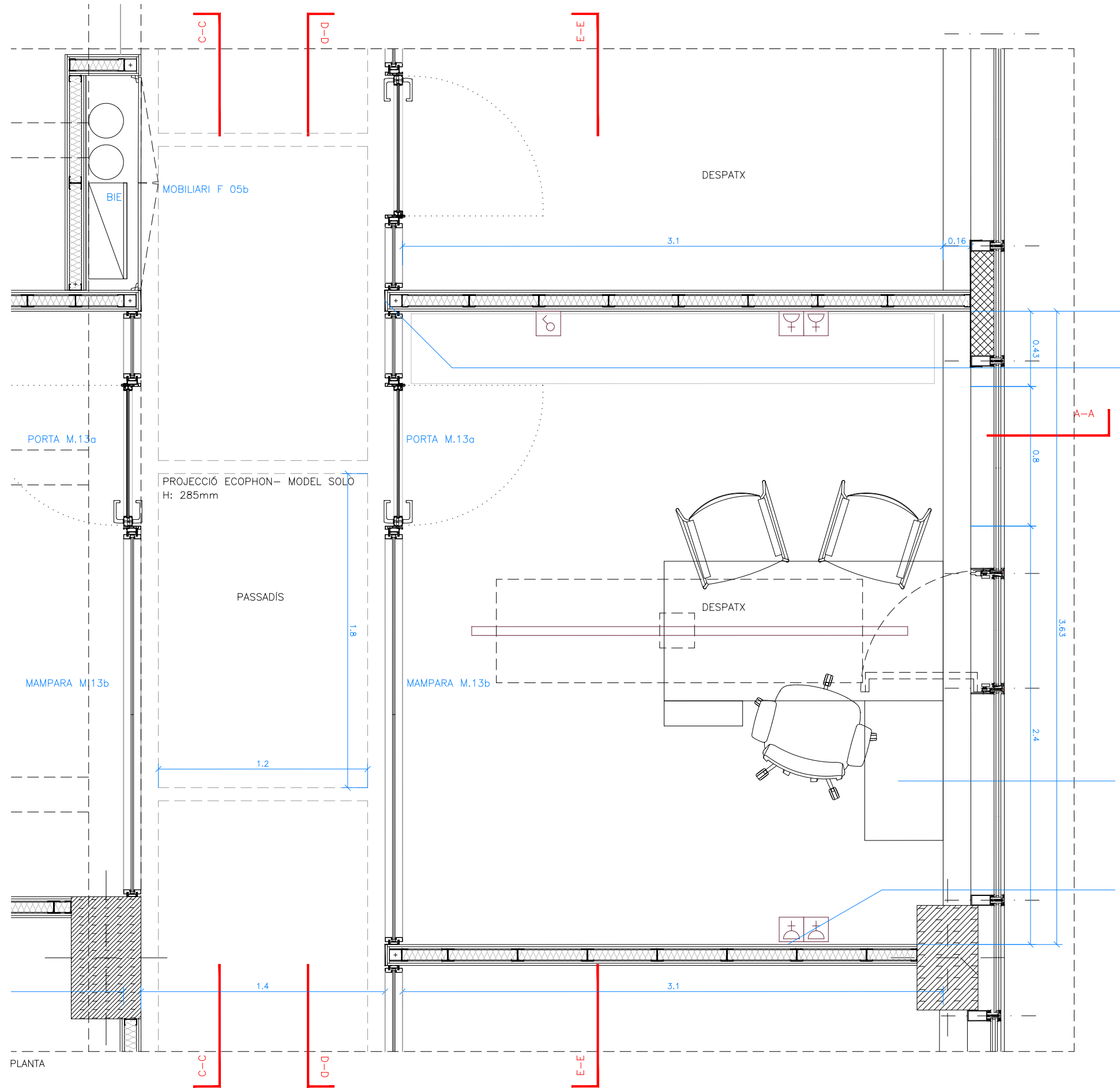

ENVANS PLADUR® 120/400
(70-35) 4N MW:
Resistencia al foco: EI 60
Aïllament acústic - RA: 53,5 dBA
Placa Pladur: Pladur®N
Gruix de placa: 12,5 mm
Perfil Pladur: Muntant M 70/35
Z1
Gruix total del sistema: 120 mm
Parament: Doble

Versió plànol: V00 | Fitxer: [15c_details tipus part 02.dwg] 29/04/2024

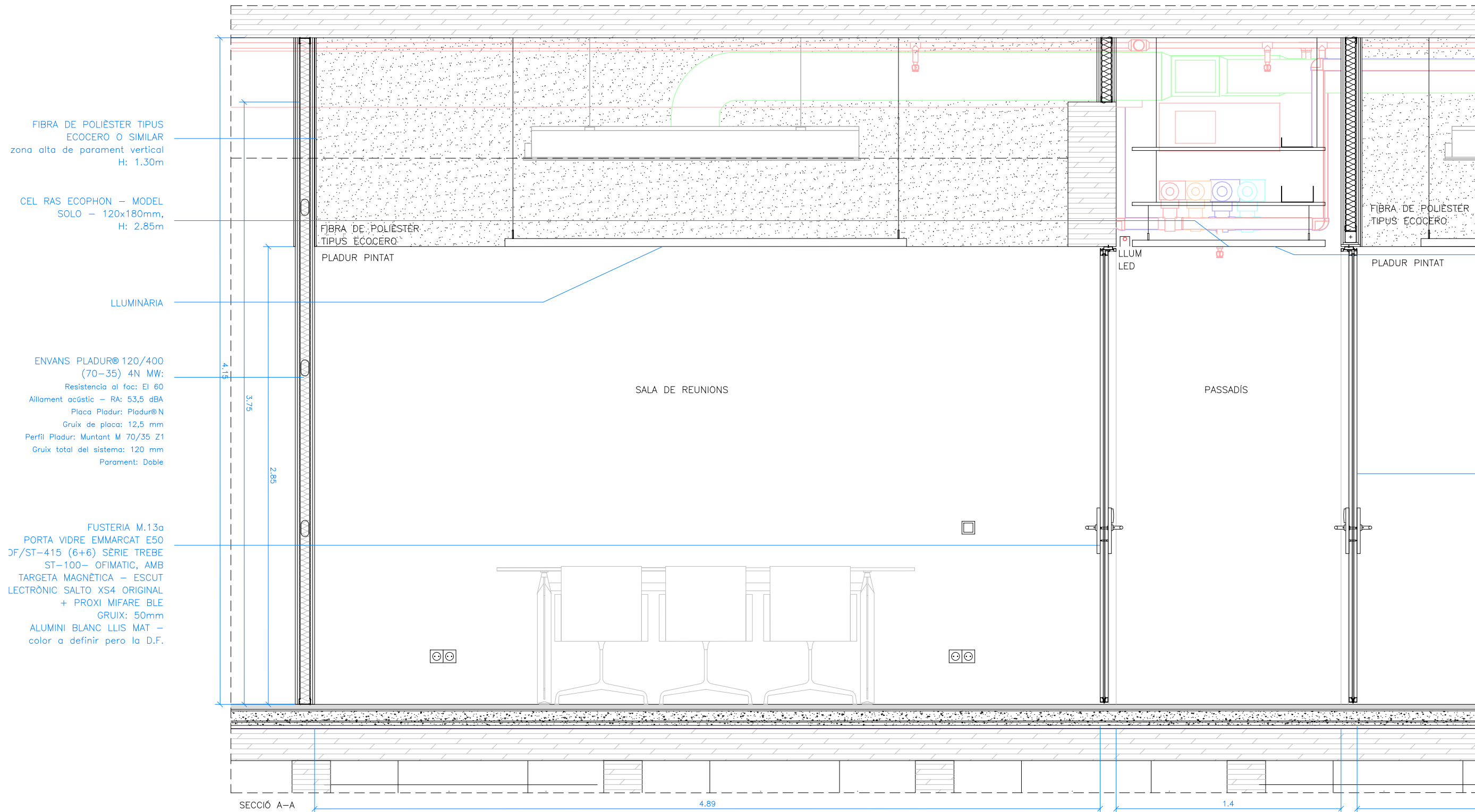

Versió plànol: V00 | Fitxer: [15c_details tipus part 02.dwg] 29/04/2024

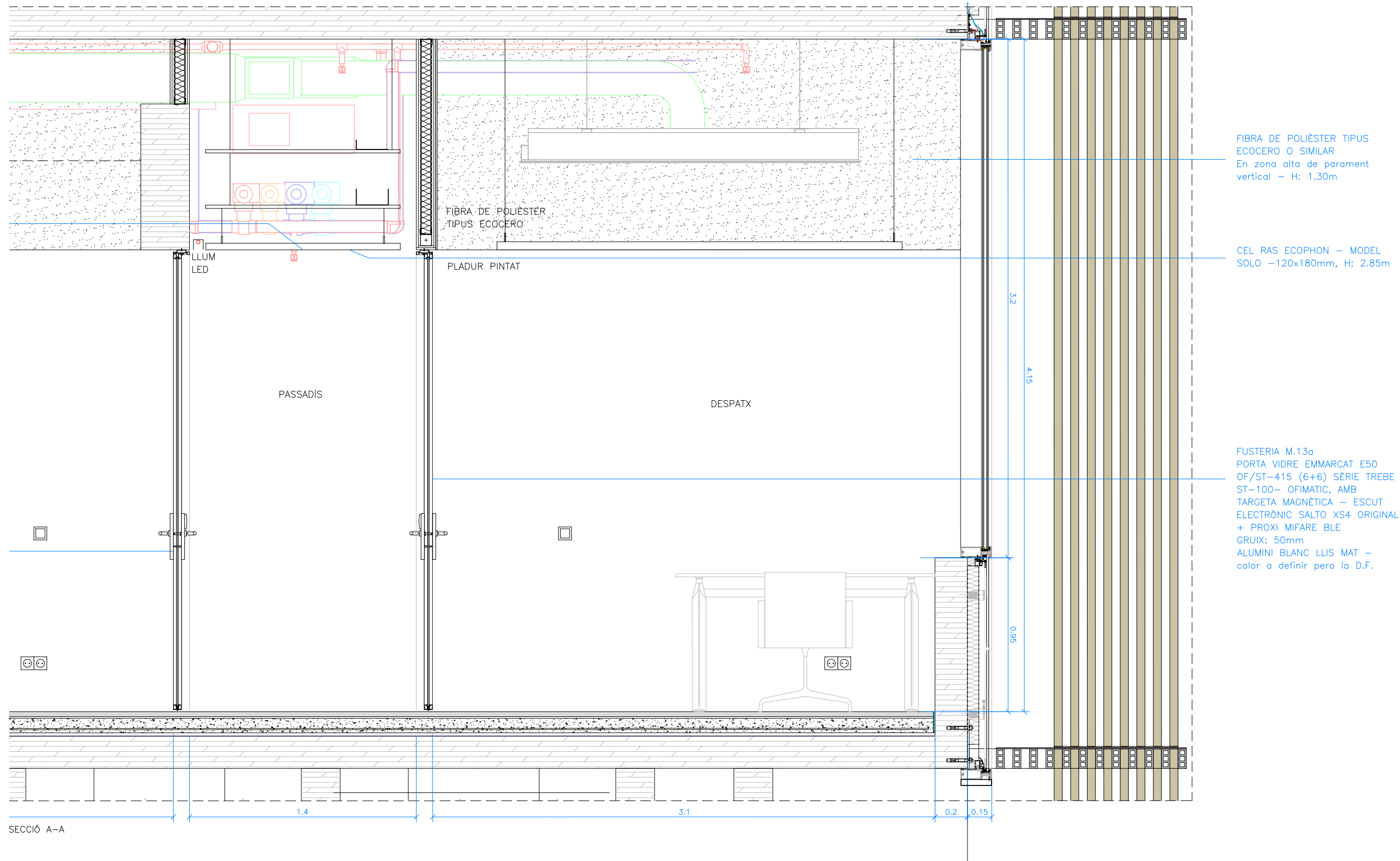

Versió plànol: V00 | Fíler: [15c_details tipus part 02.dwg] 29/04/2024

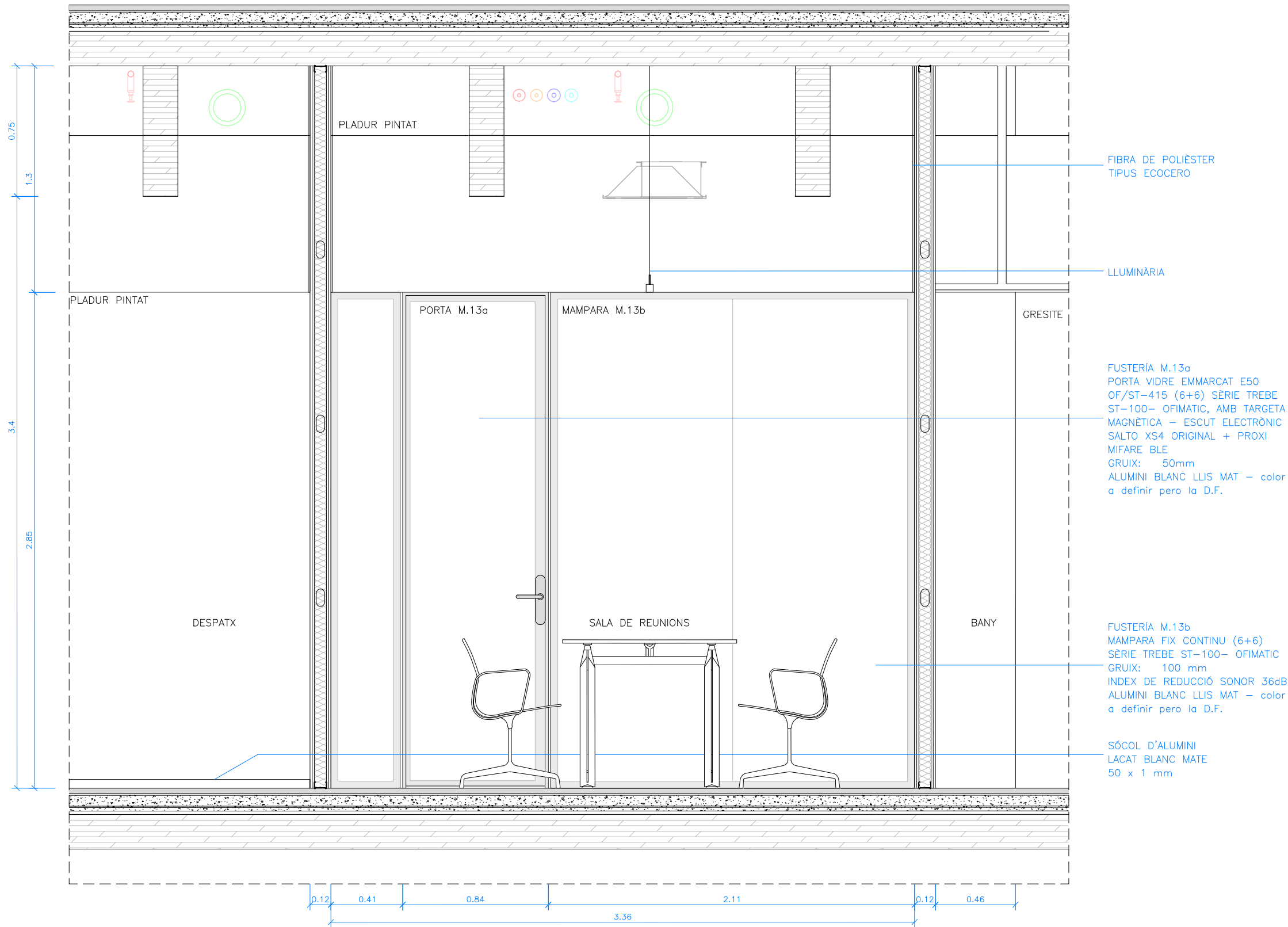

SECCIÓ B-B

Versió plànol: V00 | Fíler: [15c_details_tipsus part 02.dwg] 29/04/2024

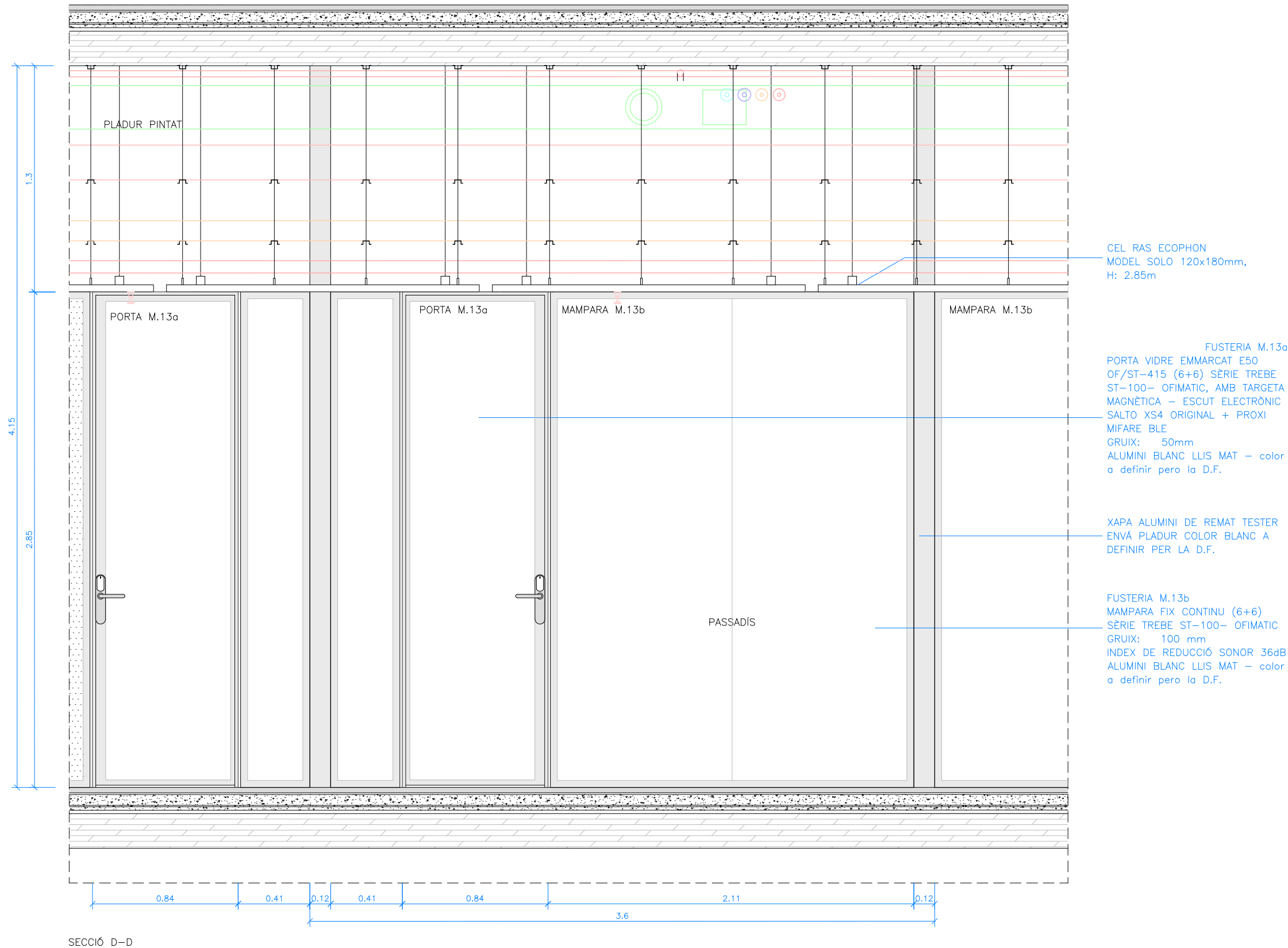

SECCIÓ D-D

Versió plànol: V00 | Flvor: [15c_details_tpus part 02.dwg] 29/04/2024

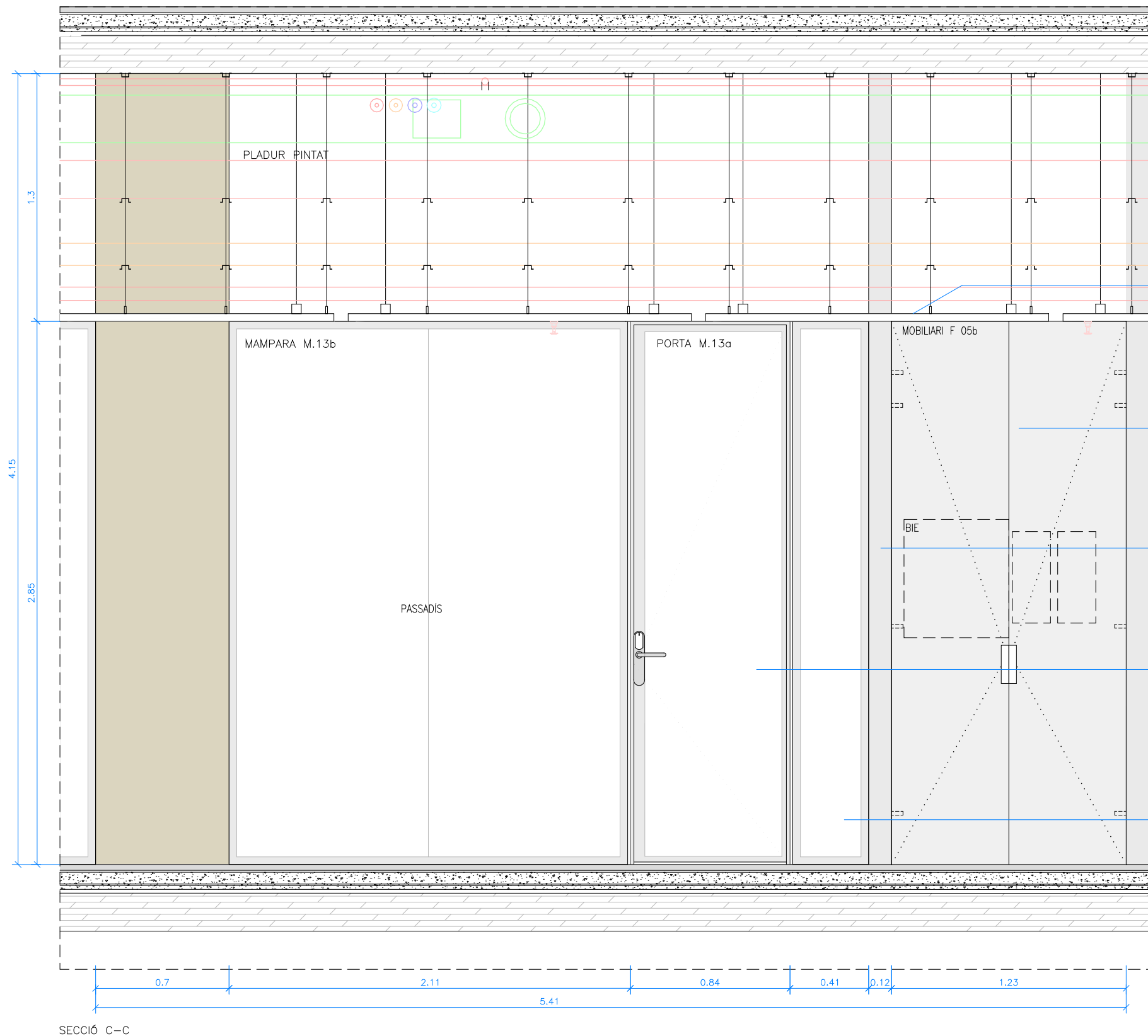

CEL RAS ECOPHON
MODEL SOLO 120x180mm, H:
2.85m

ARMARI BIE TIPUS 123x285mm
DUES FULLES BATENTS 61cm
G:16mm AMB 4 FRONTISSES TIPUS
CUINA VISTES PER L'INTERIOR-
ACER INOX.
ACABAT HPL color blanc a definir
per la D.F. COMPORTAMENT AL
FOC: Bs2d0

XAPA ALUMINI DE REMAT TESTER
ENVÀ PLADUR COLOR BLANC A
DEFINIR PER LA D.F.

FUSTERIA M.13a
PORTA VIDRE EMMARCAT E50
OF/ST-415 (6+6) SÈRIE TREBE
ST-100- OFIMATIC, AMB TARGETA
MAGNÈTICA - ESCUT ELECTRÒNIC
SALTO XS4 ORIGINAL + PROXI
MIFARE BLE
GRUIX: 50mm
ALUMINI BLANC LLIS MAT - color
a definir pero la D.F.

FUSTERIA M.13b
MAMPARA FIX CONTINU (6+6)
SÈRIE TREBE ST-100- OFIMATIC
GRUIX: 100 mm
INDEX DE REDUCCIÓ SONOR 36dB
ALUMINI BLANC LLIS MAT - color
a definir pero la D.F.

SECCIÓ C-C

Versió plànol: V00 | Fíler: [15c_details tipus part 02.dwg] 29/04/2024

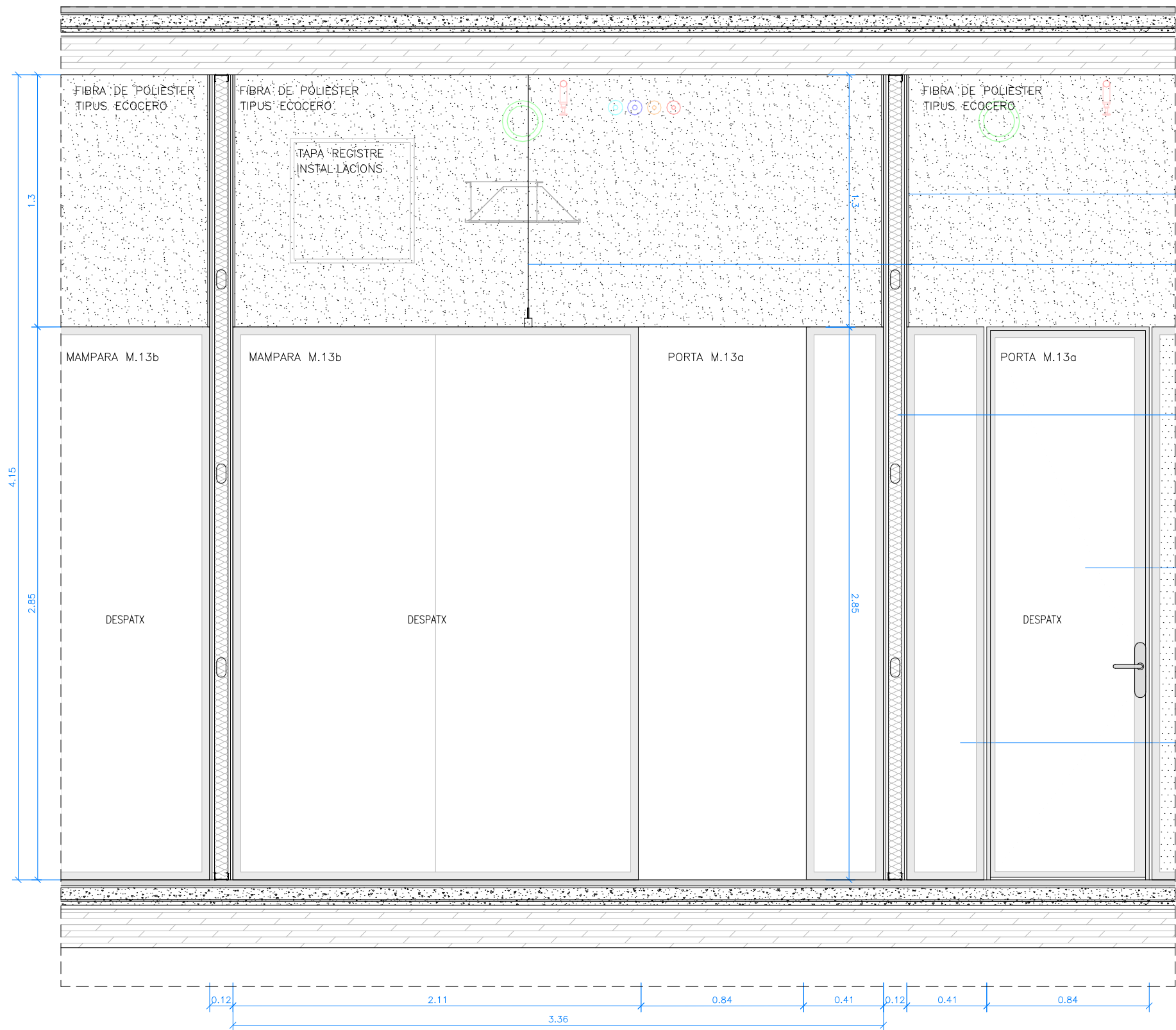

SECCIÓ E-E

FIBRA DE POLIÈSTER TIPUS ECOCERO O SIMILAR
En zona alta de parament vertical
- H: 1.30m

LLUMINÀRIA

ENVANS PLADUR® 120/400
(70-35) 4H1 MW
Resistència al foc: EI 60
Aïllament acústic - RA: 53,5 dBA
Pes del sistema: 42 kg/m²
Placa Pladur: Pladur® H1
Gruix de placa: 12,5 mm
Perfil Pladur: Muntant M 70/35 Z1
Gruix total del sistema: 120 mm
Parament: Doble
Referència informe foc: 238142223
Referència informe acústic: AC3-D5-99.XIII
Norma d'instal·lació: Norma UNE 102043

FUSTERIA M.13a
PORTA VIDRE EMMARCAT E50
OF/ST-415 (6+6) SÈRIE TREBE
ST-100- OFIMATIC, AMB TARGETA
MAGNÈTICA - ESCUT ELECTRÒNIC
SALTO XS4 ORIGINAL + PROXI
MIFARE BLE
GRUIX: 50mm
ALUMINI BLANC LLIS MAT - color
a definir pero la D.F.

FUSTERIA M.13b
MAMPARA FIX CONTINU (6+6)
SÈRIE TREBE ST-100- OFIMATIC
GRUIX: 100 mm
INDEX DE REDUCCIÓ SONOR 36dB
ALUMINI BLANC LLIS MAT - color
a definir pero la D.F.

Versió plànol: V00 | Flvor: [15c_details tipus part 02.dwg] 9/7/2024

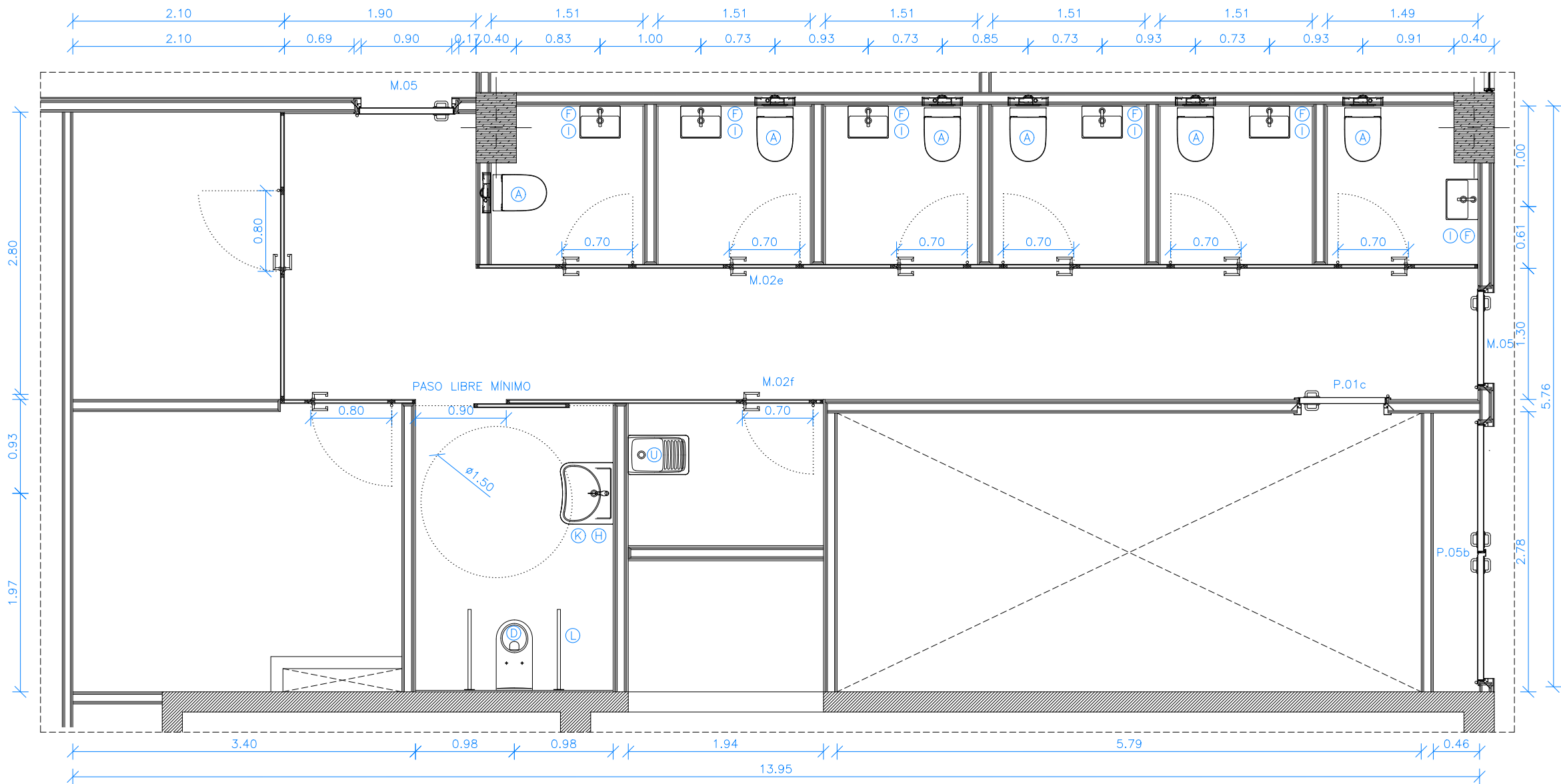

PLANTA

EQUIPAMENT	A	— INODOR SUSPÈS AMB SORTIDA HORIZONTAL (INCLOU TASSA RIMLESS I TAPA ESMORTEÏDA DE SUPRALIT), MODEL MERIDIAN — ROCA.
	B	— INODOR COMPLET AMB SORTIDA DUAL PER A MOBILITAT REDUÏDA, MODEL ACCES — ROCA.
	C	— INODOR COMPLET COMPACTE ADOSSAT A PARET AMB TRITURADOR SANITARI INTEGRAT, MODEL THE GAP ROUND D—Trit — ROCA.
	D	— INODOR SUSPÈS AMB SORTIDA HORIZONTAL (INCLOU TASSA I TAPA I CÈRCOL AMB OBERTURA FRONTAL) PER A MOBILITAT REDUÏDA, MODEL ACCES — ROCA.
	E	— LAVABO DE SOTA TAULELL BANY MODEL THE GAP SQUARE — ROCA 550x350x160mm (longitud, ample, alt) 4/2L.
	F	— LAVABO DE FINECERAMIC COMPACTE MURAL MODEL ONA — ROCA (400X320X150mm).
	G	— LAVABO COMPACTE MURAL O PER A SEMIPEDESTAL MODEL FINECERAMIC ROCA (450X360X150mm).
	H	— LAVABO DE PORCELLANA MURAL MODEL ACCES — ROCA (640x550x165mm).
	I	— AIXETA ELECTRÒNICA PER A LAVABO (AIGUA PRE-BARREJADA) AMB SENSOR INTEGRAT EN EL CANÓ. ALIMENTACIÓ AMB CONNEXIÓ A XARXA 230. ACABAT CROMATGE MAT, MODEL LOFT — ROCA 1.89 L/min.
	J	— AIXETA ELECTRÒNICA EMPOTRABLE PER A LAVABO (AIGUA PRE BARREJADA) AMB SENSOR INTEGRAT EN EL CANÓ. ALIMENTACIÓ AMB CONNEXIÓ A XARXA 230. ACABAT CROMATGE MAT, MODEL LOFT — ROCA 1.89 L/min.
	K	— AIXETA MONOCOMANDAMENT PER A LAVABO AMB MANETA GERONTOLÒGICA PER A PERSONES AMB MOBILITAT REDUÏDA, ENGANCHAMENT PER A CADENETA, MODEL VICTORIA PRO — ROCA.
	L	— NANSÀ DE BANY ABATIBLE ACABAT MAT, MODEL ACCES COMFORT ROCA.
	M	— PLAT DE DUTXA ACRÍLIC AMB FONS ANTILLISCANT, MODEL EASY — ROCA.
	N	— RUIXADOR DE PARET ORIENTABLE AMB 1 FUNCIÓ: RAIN + BRAÇ DE SOSTRE PER RUIXADOR DE 215 mm — MODEL STELLA — ROCA.
	O	— MESCLADOR TEMPORITZAT EMPOTRABLE PER A DUTXA AMB POLSADOR AMB REGULACIÓ DE TEMPERATURA INTEGRAT — MODEL a definir.
	P	— NANSÀ DE BANY ANGULAR 90È ANTIBACTERIANA, MODEL ACCES PRO — ROCA.
	Q	— TRITURADOR SANITARI, MODEL D—trit — ROCA.
	R	— EIXUGAMANS D'ACER INOX AMB FILTRE HEPA I AMB SENSOR LÀSER, MODEL V—JET INOX — NOFER.
	S	— CANVIA BOLQUERS HORIZONTAL, ACABAT ACER INOX SETINAT. — A definir.

Versió plànol: V00 | Fitxer: [15c_details tipus part 02.dwg] 29/04/2024

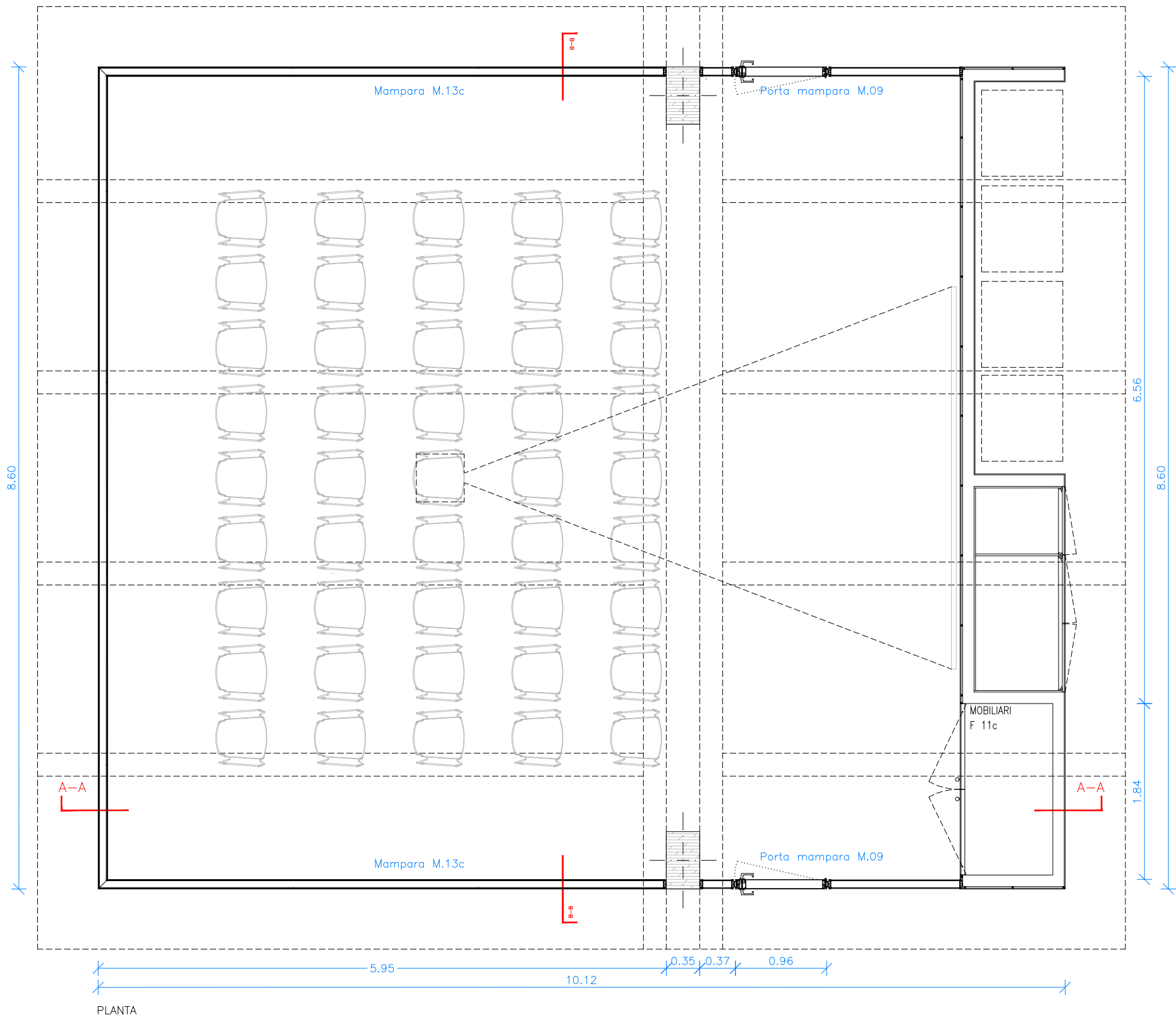

Versió plànol: V00 | Flvor: [15c_details_tipsus part 02.dwg] 29/04/2024

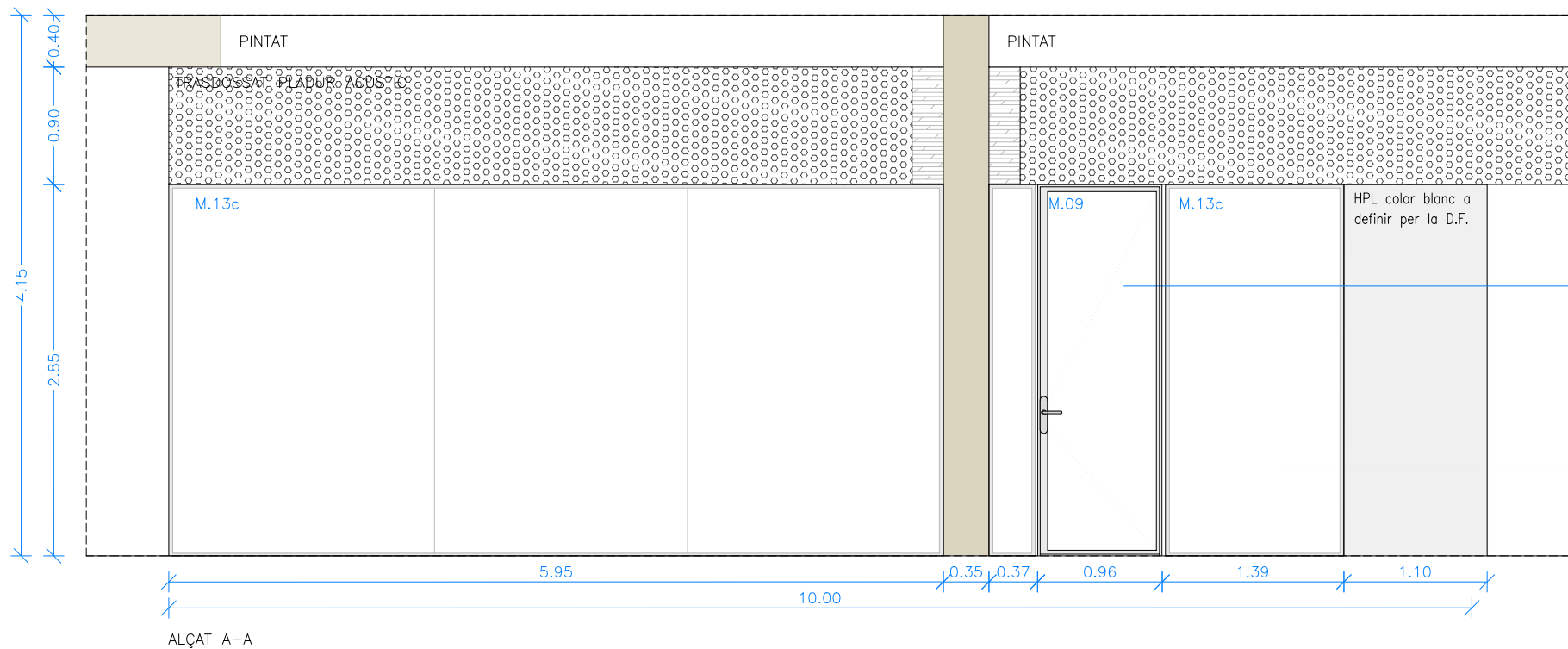

FUSTERIA M.09
PORTA VIDRE EMMARCAT E100 OF/ST-440
(6+6) SÈRIE TREBE E-100- OFIMATIC, AMB
TARGETA MAGNÈTICA - ESCUT ELECTRÒNIC
SALTO XS4 ORIGINAL + PROXI MIFARE BLE
GRUIX: 100mm
ALUMINI BLANC LLIS MAT -
Color a definir per la D.F.

FUSTERIA M.13c
MAMPARA FIX DUES VIDRES CONTINU (6+6/6+6)
SÈRIE TREBE OF/ST-200- OFIMATIC
GRUIX: 100 mm
INDEX DE REDUCCIÓ SONOR 44dB
ALUMINI BLANC LLIS MAT -
Color a definir per la D.F.

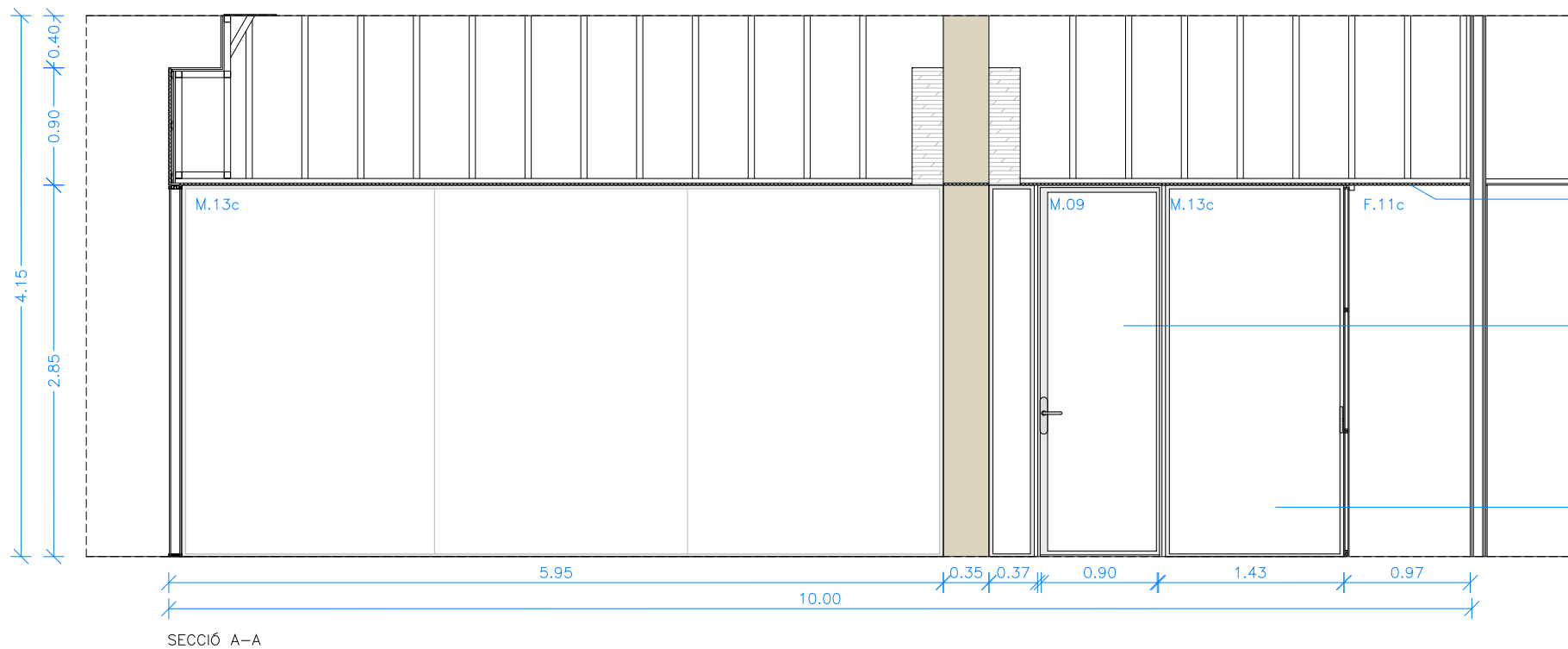

CEL RAS TRASDOSSAT DE PLADUR ACÚSTIC
FUSTERIA M.09
PORTA VIDRE EMMARCAT E100 OF/ST-440
(6+6) SÈRIE TREBE E-100- OFIMATIC, AMB
TARGETA MAGNÈTICA - ESCUT ELECTRÒNIC
SALTO XS4 ORIGINAL + PROXI MIFARE BLE
GRUIX: 100mm
ALUMINI BLANC LLIS MAT
Color a definir per la D.F.

FUSTERIA M.13c
MAMPARA FIX DUES VIDRES CONTINU (6+6/6+6)
SÈRIE TREBE OF/ST-200- OFIMATIC
GRUIX: 100 mm
INDEX DE REDUCCIÓ SONOR 44dB
ALUMINI BLANC LLIS MAT
Color a definir pero la D.F.

Versió plànol: V00 | Flvor: [15c_details_tpus part 02.dwg] 29/04/2024

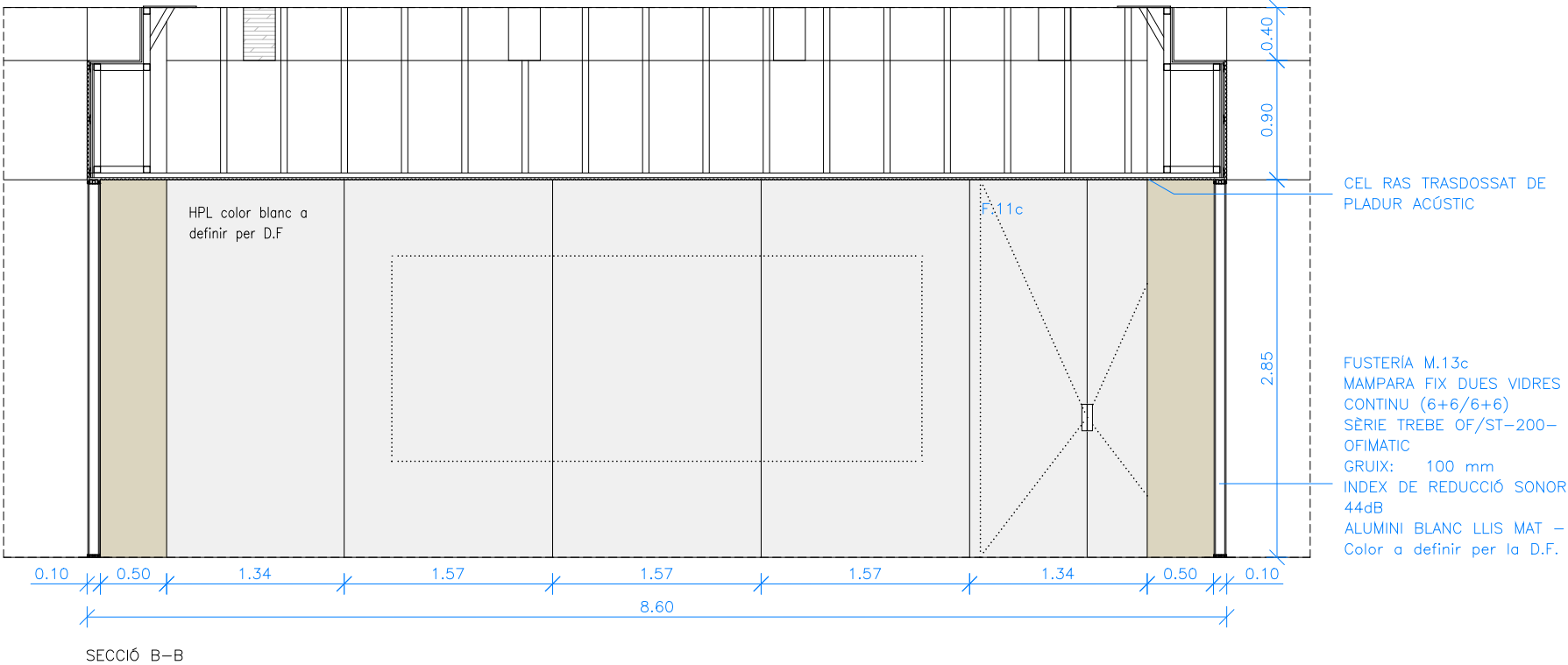
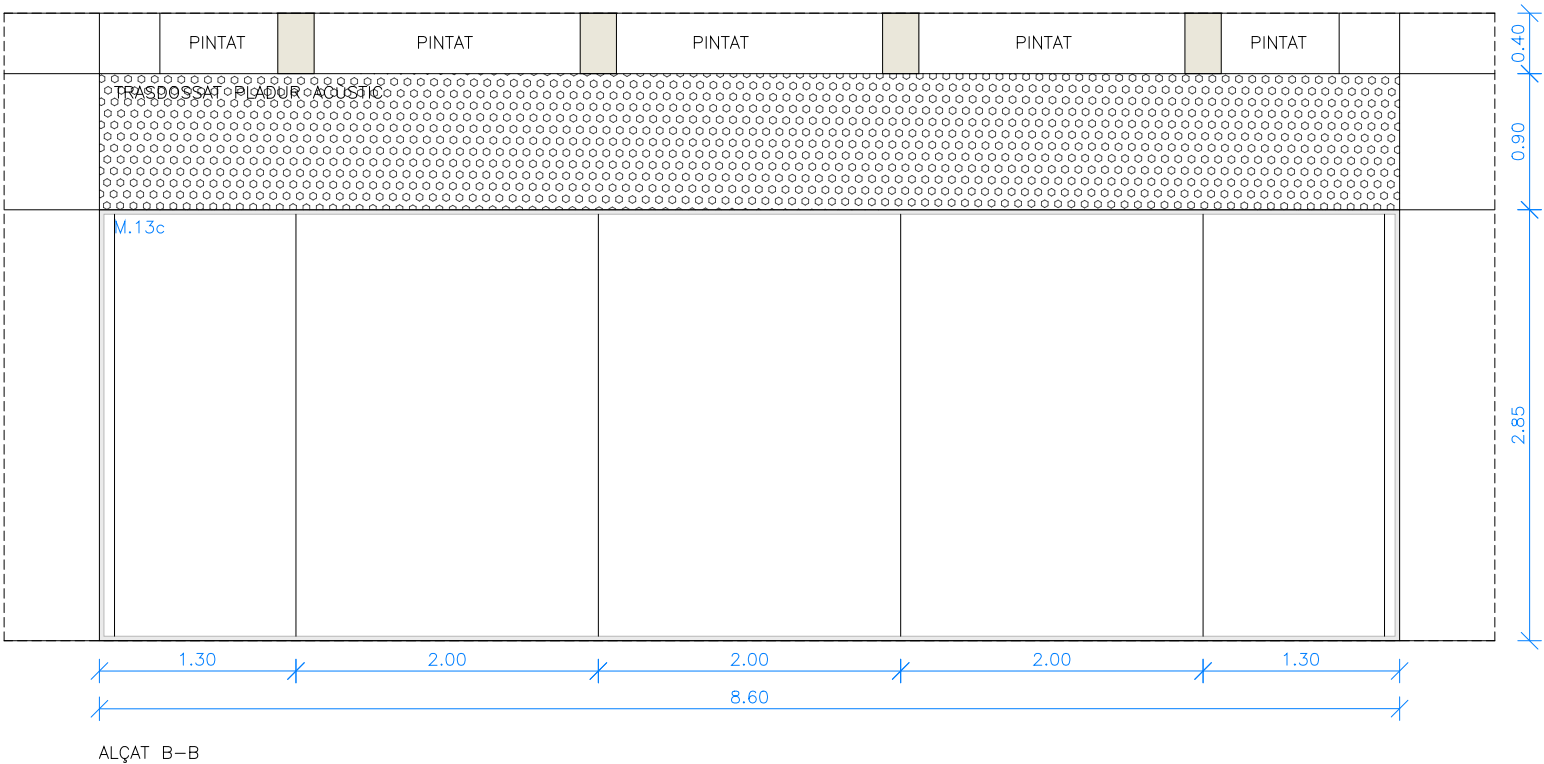

Versió plànol: 100 | Flvor: 15c_details tipus part 02.dwg | 9/7/2024

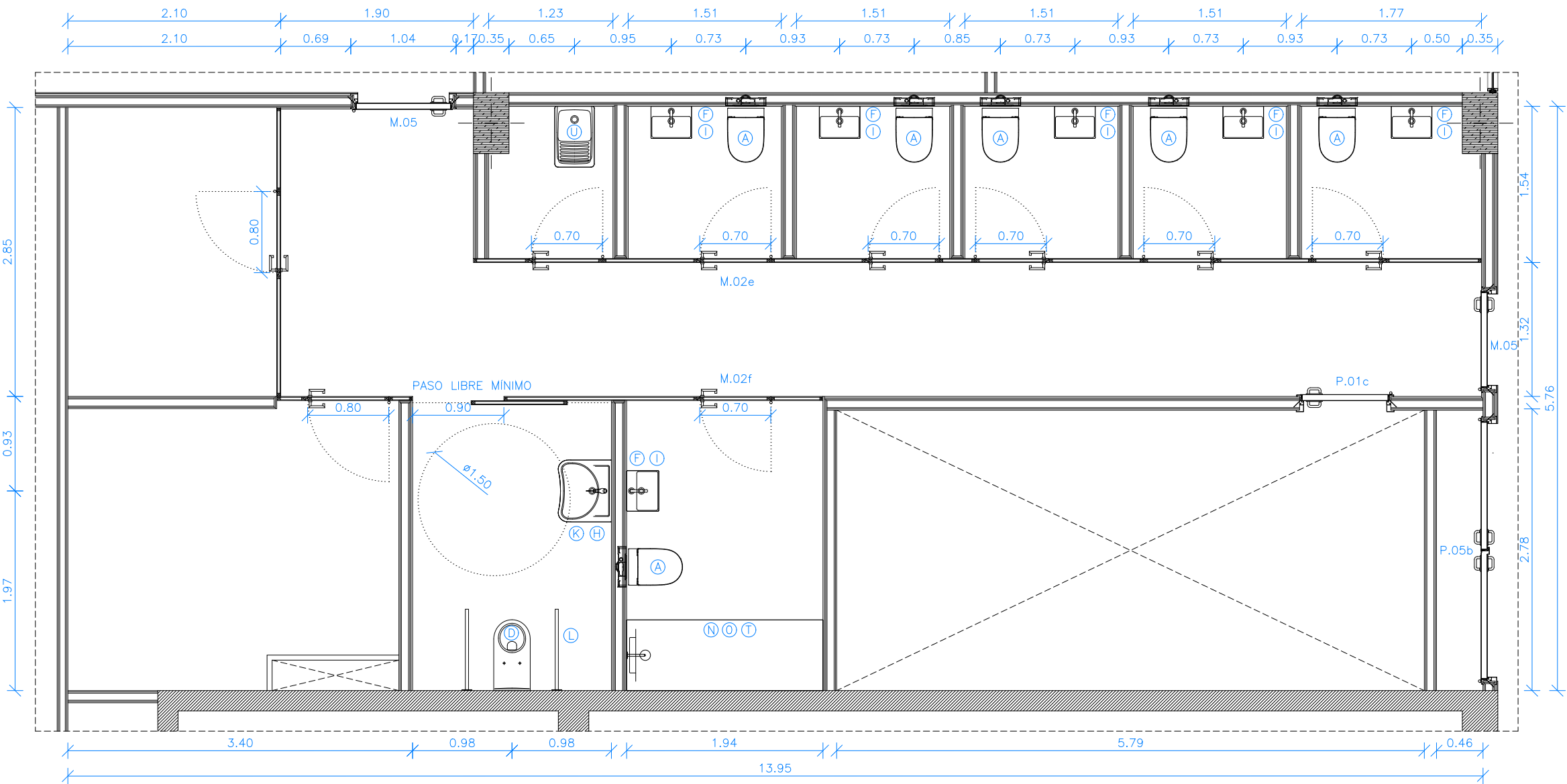

PLANTA

EQUIPAMENT	A	— INODOR SUSPÈS AM HORIZONTA (INCLOU TASSA, TAPA ESMORTEÏDA DE SORTIDA DUAL PER A MOBILITAT REDUÏDA, MODEL MERIDIAN — ROCA.
	B	— INODOR COMPLET AMB SORTIDA DUAL PER A MOBILITAT REDUÏDA, MODEL ACCES — ROCA.
	C	— INODOR COMPLET COMPACTE ADOSSAT A PARET AMB TRITURADOR SANITARI INTEGRAT, MODEL THE GAP ROUND D—Trit — ROCA.
	D	— INODOR SUSPÈS AMB SORTIDA HORIZONTA (INCLOU TASSA I TAPA I CÈRCOL AMB OBERTURA FRONTAL) PER A MOBILITAT REDUÏDA, MODEL ACCES — ROCA.
	E	— LAVABO DE SOTA TAULELL BANY MODEL THE GAP SQUARE — ROCA 550x350x160mm (longitud, ample, alt) 4/2L.
	F	— LAVABO DE FINECERAMIC COMPACTE MURAL MODEL ONA — ROCA (400X320X150mm).
	G	— LAVABO COMPACTE MURAL O PER A SEMIPEDESTAL MODEL FINECERAMIC ROCA (450X360X150mm).
	H	— LAVABO DE PORCELLANA MURAL MODEL ACCES — ROCA (640x550x165mm).
	I	— AIXETA ELECTRÒNICA PER A LAVABO (AIGUA PRE-BARREJADA) AMB SENSOR INTEGRAT EN EL CANÓ. ALIMENTACIÓ AMB CONNEXIÓ A XARXA 230. ACABAT CROMATGE MAT, MODEL LOFT — ROCA 1.89 L/min.
	J	— AIXETA ELECTRÒNICA EMPOTRABLE PER A LAVABO (AIGUA PRE BARREJADA) AMB SENSOR INTEGRAT EN EL CANÓ. ALIMENTACIÓ AMB CONNEXIÓ A XARXA 230. ACABAT CROMATGE MAT, MODEL LOFT — ROCA 1.89 L/min.
	K	— AIXETA MONOCOMANDAMENT PER A LAVABO AMB MANETA GERONTOLÒGICA PER A PERSONES AMB MOBILITAT REDUÏDA, ENGANXAMENT PER A CADENETA, MODEL VICTORIA PRO — ROCA.
	L	— NANSÀ DE BANY ABATIBLE ACABAT MAT, MODEL ACCES COMFORT ROCA.
	M	— PLAT DE DUTXA ACRÍLIC AMB FONS ANTILLISCANT, MODEL EASY — ROCA.
	N	— RUIXADOR DE PARET ORIENTABLE AMB 1 FUNCIÓ: RAIN + BRAÇ DE SOSTRE PER RUIXADOR DE 215 mm — MODEL STELLA — ROCA.
	O	— MESCLADOR TEMPORITZAT EMPOTRABLE PER A DUTXA AMB POLSADOR AMB REGULACIÓ DE TEMPERATURA INTEGRAT — MODEL a definir.
	P	— NANSÀ DE BANY ANGULAR 90º ANTIBACTERIANA, MODEL ACCES PRO — ROCA.
	Q	— TRITURADOR SANITARI, MODEL D—trit — ROCA.
	R	— EIXUGAMANS D'ACER INOX AMB FILTRE HEPA I AMB SENSOR LÀSER, MODEL V—JET INOX — NOFER.
	S	— CANVIA BOLQUERS HORIZONTA, ACABAT ACER INOX SETINAT. — A definir.

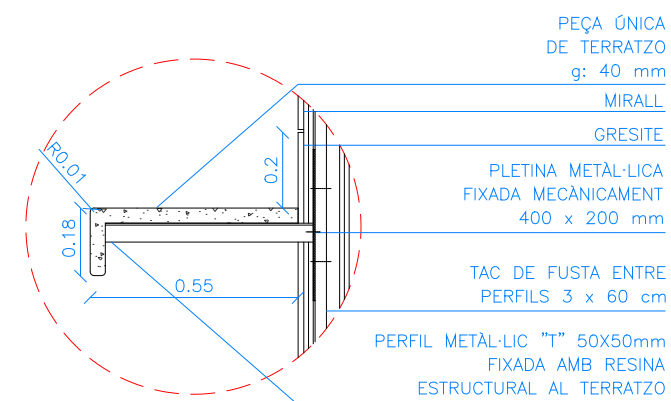
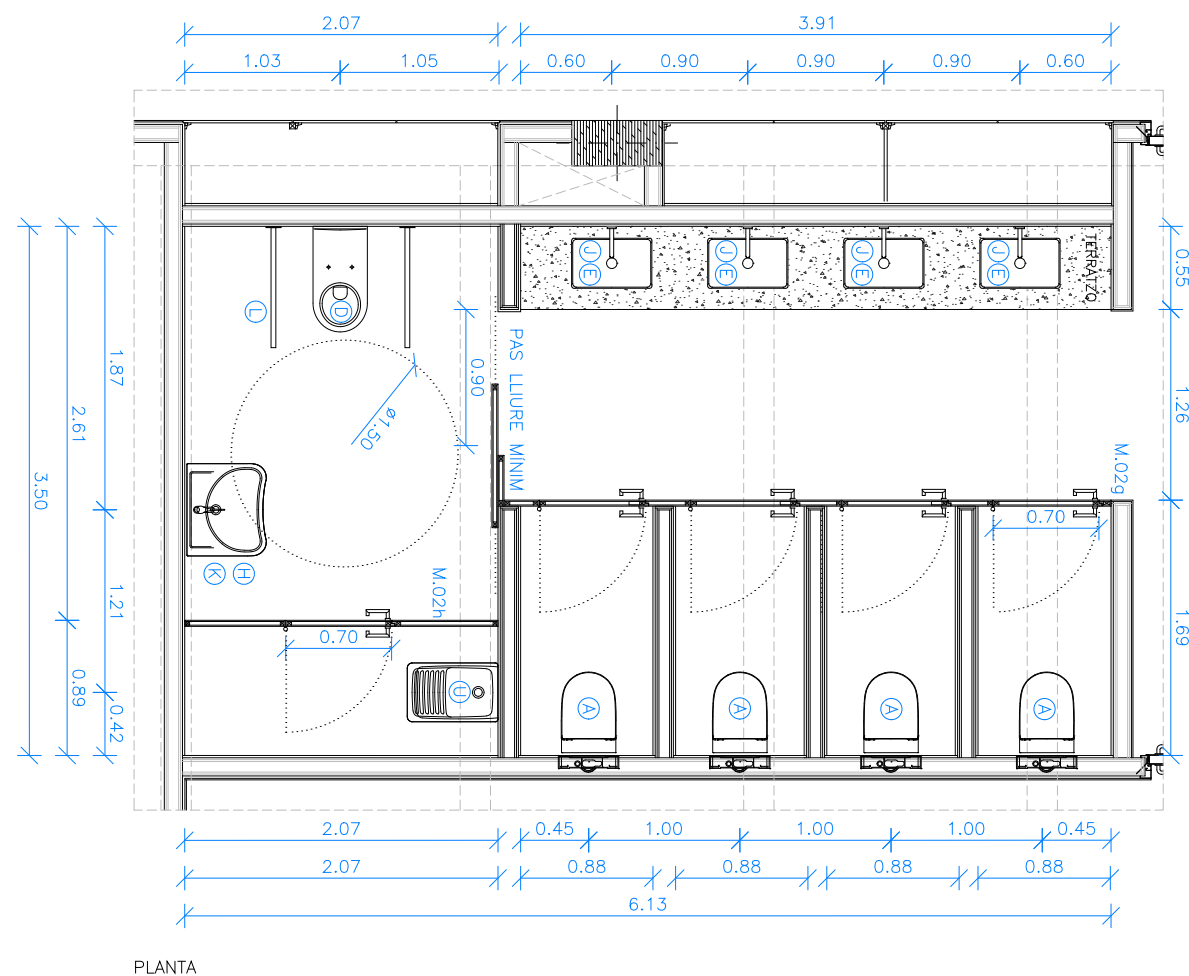
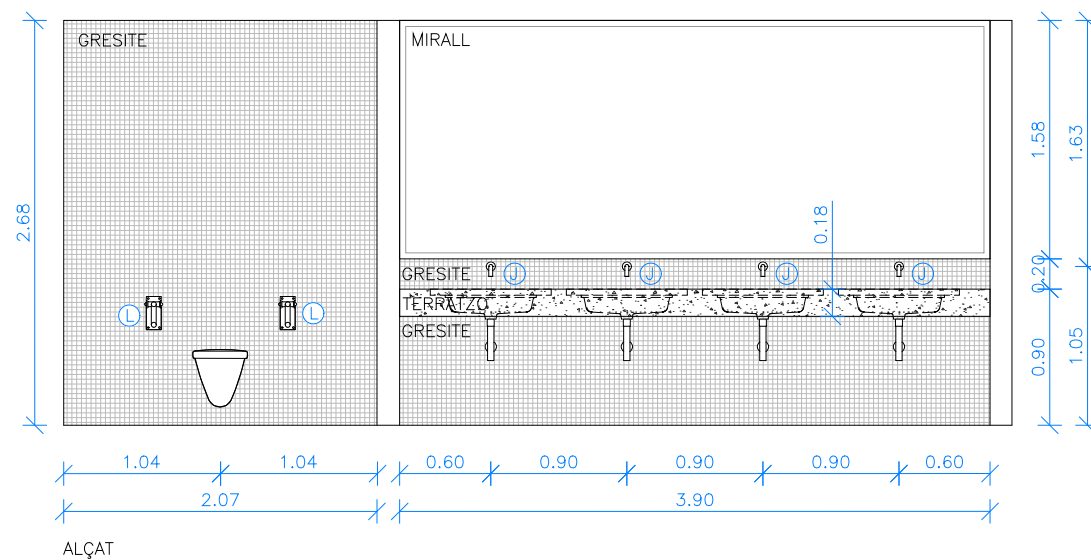

EQUIPAMENT	<p>A – INODOR SUSPÈS AMB SORTIDA HORIZONTAL (INCLOU TASSA RIMLESS I TAPA ESMORTEÏDA DE SUPRALIT), MODEL MERIDIAN – ROCA.</p> <p>B – INODOR COMPLET AMB SORTIDA DUAL PER A MOBILITAT REDUÏDA, MODEL ACCES – ROCA.</p> <p>C – INODOR COMPLET COMPACTE ADOSSAT A PARET AMB TRITURADOR SANITARI INTEGRAT, MODEL THE GAP ROUND D–Trit – ROCA.</p> <p>D – INODOR SUSPÈS AMB SORTIDA HORIZONTAL (INCLOU TASSA I TAPA CÈRCOL AMB OBERTURA FRONTAL) PER A MOBILITAT REDUÏDA, MODEL ACCES – ROCA</p> <p>E – LAVABO DE SOTA TAULELL BANY MODEL THE GAP SQUARE – ROCA 550x350x160mm (longitud, ample, alt) 4/2L</p> <p>F – LAVABO DE FINECERAMIC COMPACTE MURAL MODEL ONA – ROCA (400X320X150mm)</p> <p>G – LAVABO COMPACTE MURAL O PER A SEMIPEDESTAL MODEL FINECERAMIC ROCA (450X360X150mm)</p> <p>H – LAVABO DE PORCELLANA MURAL MODEL ACCES – ROCA (640x550x165mm)</p> <p>I – AIXETA ELECTRÒNICA PER A LAVABO (AIGUA PRE–BARREJADA) AMB SENSOR INTEGRAT EN EL CANÓ. ALIMENTACIÓ AMB CONNEXIÓ A XARXA 230. ACABAT CROMATGE MAT, MODEL LOFT – ROCA 1.89 L/min</p> <p>J – AIXETA ELECTRÒNICA EMPOTRABLE PER A LAVABO (AIGUA PRE BARREJADA) AMB SENSOR INTEGRAT EN EL CANÓ. ALIMENTACIÓ AMB CONNEXIÓ A XARXA 230. ACABAT CROMATGE MAT, MODEL LOFT – ROCA 1.89 L/min</p> <p>K – AIXETA MONOCOMANDAMENT PER A LAVABO AMB MANETA GERONTOLÒGICA PER A PERSONES AMB MOBILITAT REDUÏDA , ENGANYAMENT PER A CADENETA, MODEL VICTORIA PRO – ROCA</p> <p>L – NANSÀ DE BANY ABATIBLE ACABAT MAT, MODEL ACCES COMFORT ROCA</p> <p>M – PLAT DE DUTXA ACRILIC AMB FONS ANTILLISCANT, MODEL EASY – ROCA</p> <p>N – RUIXADOR DE PARET ORIENTABLE AMB 1 FUNCIO: RAIN + BRAÇ DE SOSTRE PER RUIXADOR DE 215 mm – MODEL STELLA – ROCA</p> <p>O – MESCLADOR TEMPORITZAT EMPOTRABLE PER A DUTXA AMB POLSADOR AMB REGULACIÓ DE TEMPERATURA INTEGRAT – MODEL a definir</p> <p>P – NANSÀ DE BANY ANGULAR 90È ANTIBACTERIANA, MODEL ACCES PRO – ROCA</p> <p>Q – TRITURADOR SANITARI, MODEL D–trit – ROCA</p> <p>R – EIXUGAMANS D'ACER INOX AMB FILTRE HEPA I AMB SENSOR LÁSER, MODEL V–JET INOX – NOFER</p> <p>S – CANVIA BOLQUERS HORIZONTAL, ACABAT ACER INOX SETINAT. – A definir</p>
------------	--

Versió plànol: 100 | Filer: 15c_details tipus part 02.dwg | 28/04/2024

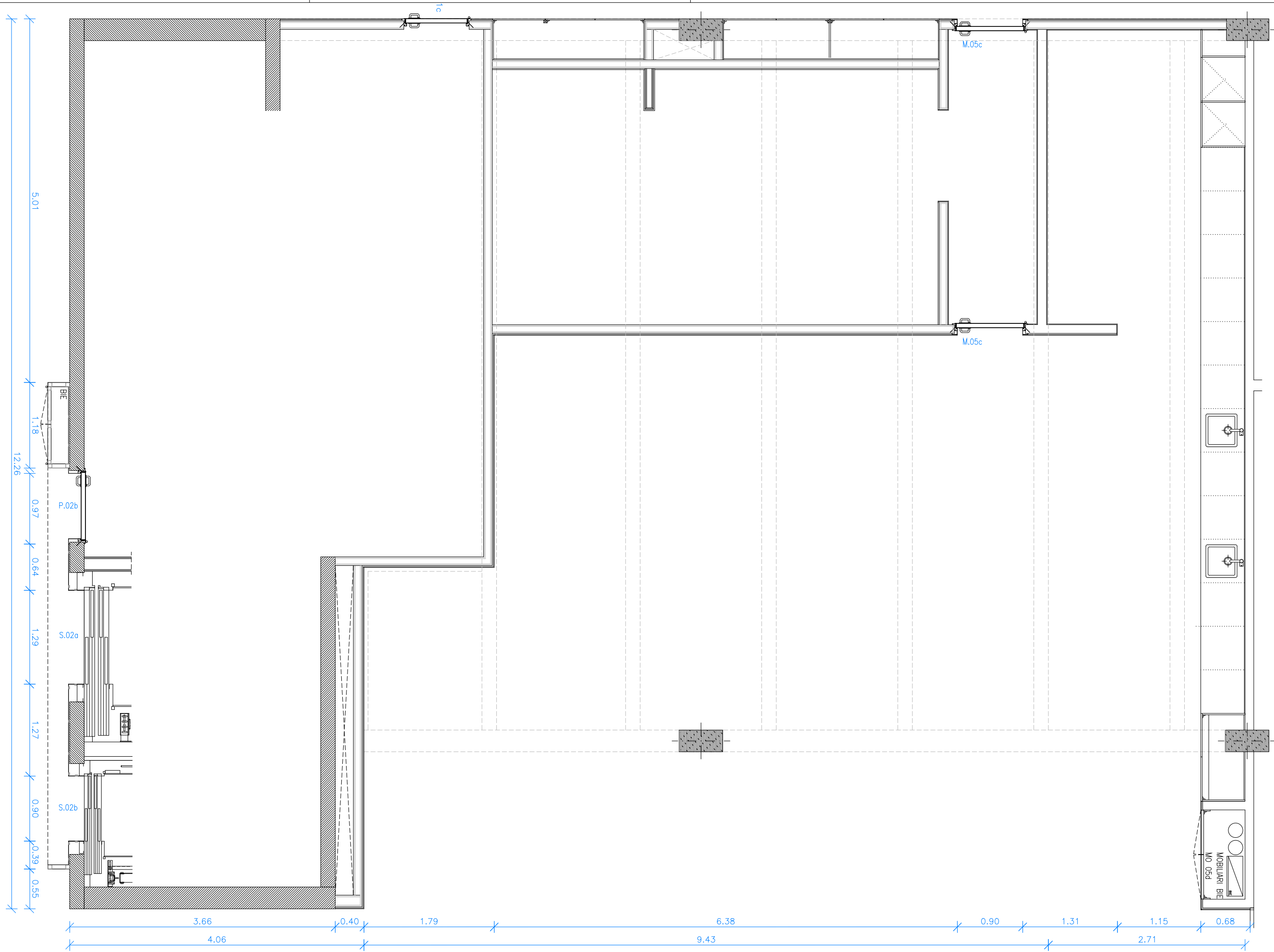

PLANTA

Projecte executiu



Títol del Projecte:

CONJUNT ARQUITECTÒNIC FORMAT PER DOS EDIFICIS DE RECERCA
PER A LA UPF I L'IBE-CSIC, SITUAT A L'ANTIC MERCAT DEL PEIX

Municipi (Comarca):

Barcelona (Barcelonès)

Codi: 3221 01

Títol del Plànol:

DETALLS TIPUS
D.17 Alçat menjador planta quarta 01

Data:

Abril 2024

Escala: ISO - A3 1:50

Núm. del plànol:

DT-17.1

Full 58 de 77

Versió plànol: V00 | Fitxer: [15c_details tipus part 02.dwg] 29/04/2024

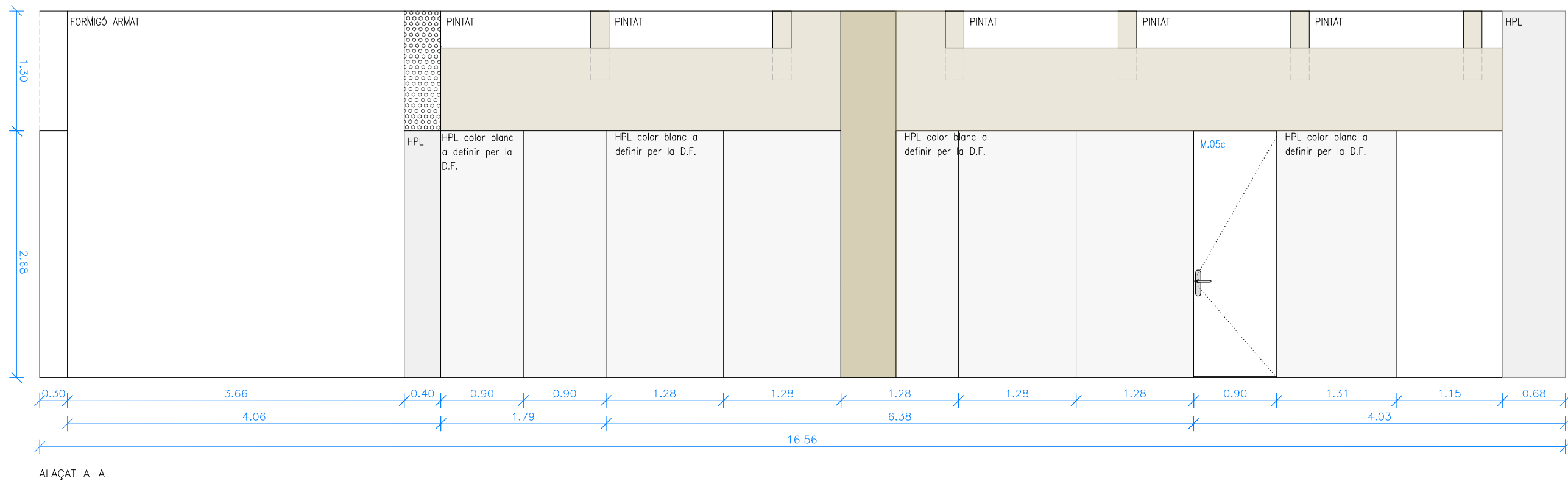

Versió plànol: 100 | Fitxer: [15c_details tipus part 02.dwg] 29/04/2024

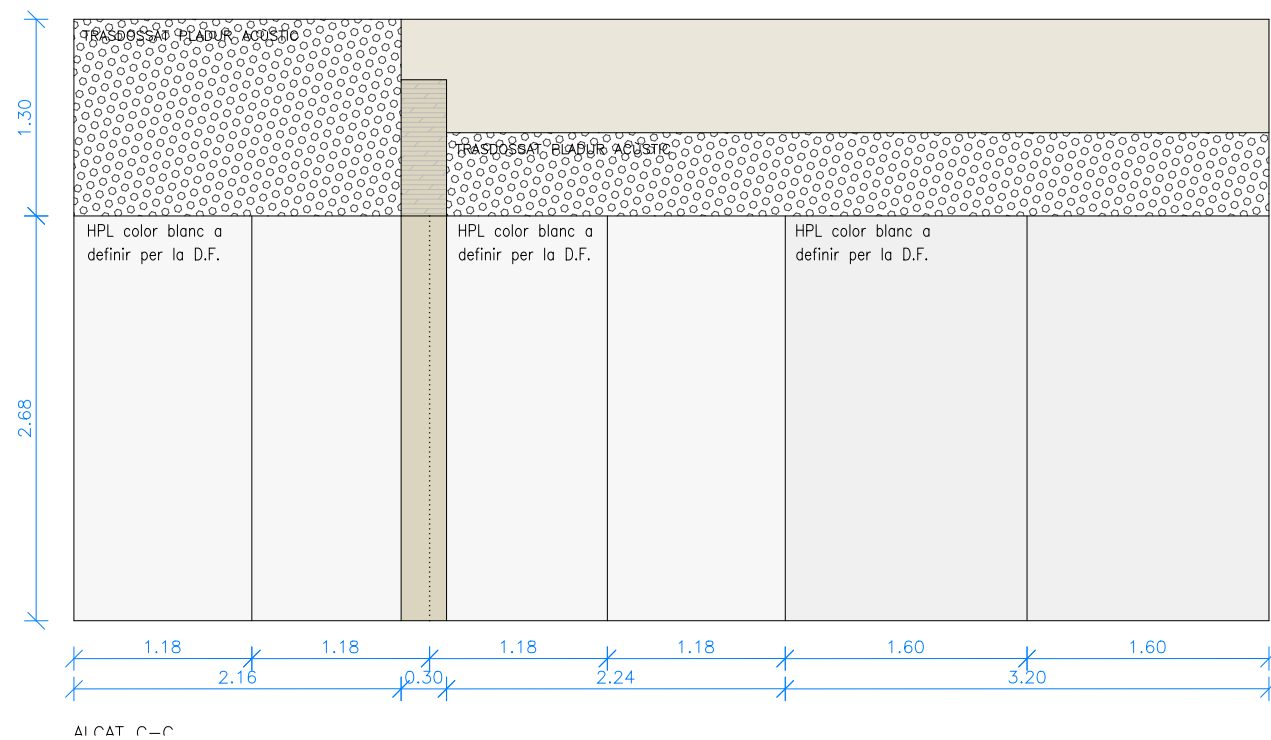
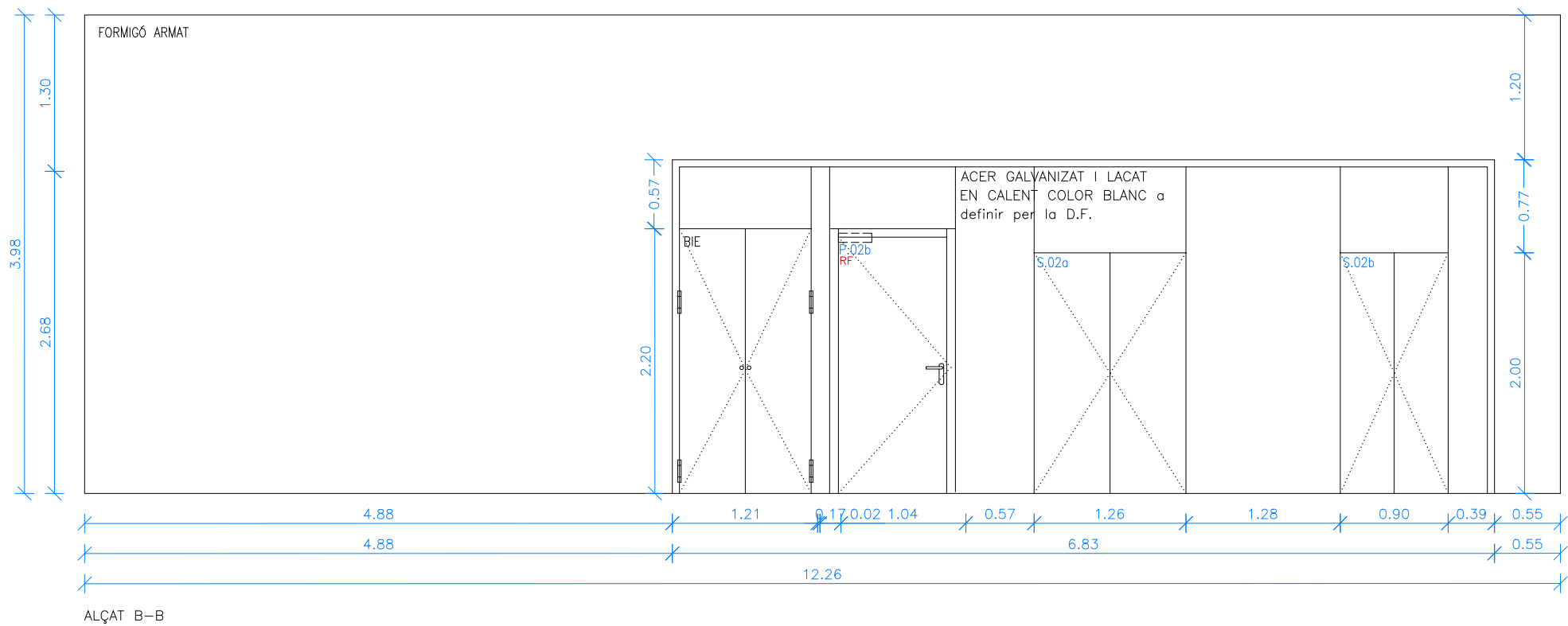

Versió plànol: V00 | Flvor: [15c_details tipus part 02.dwg] 9/7/2024

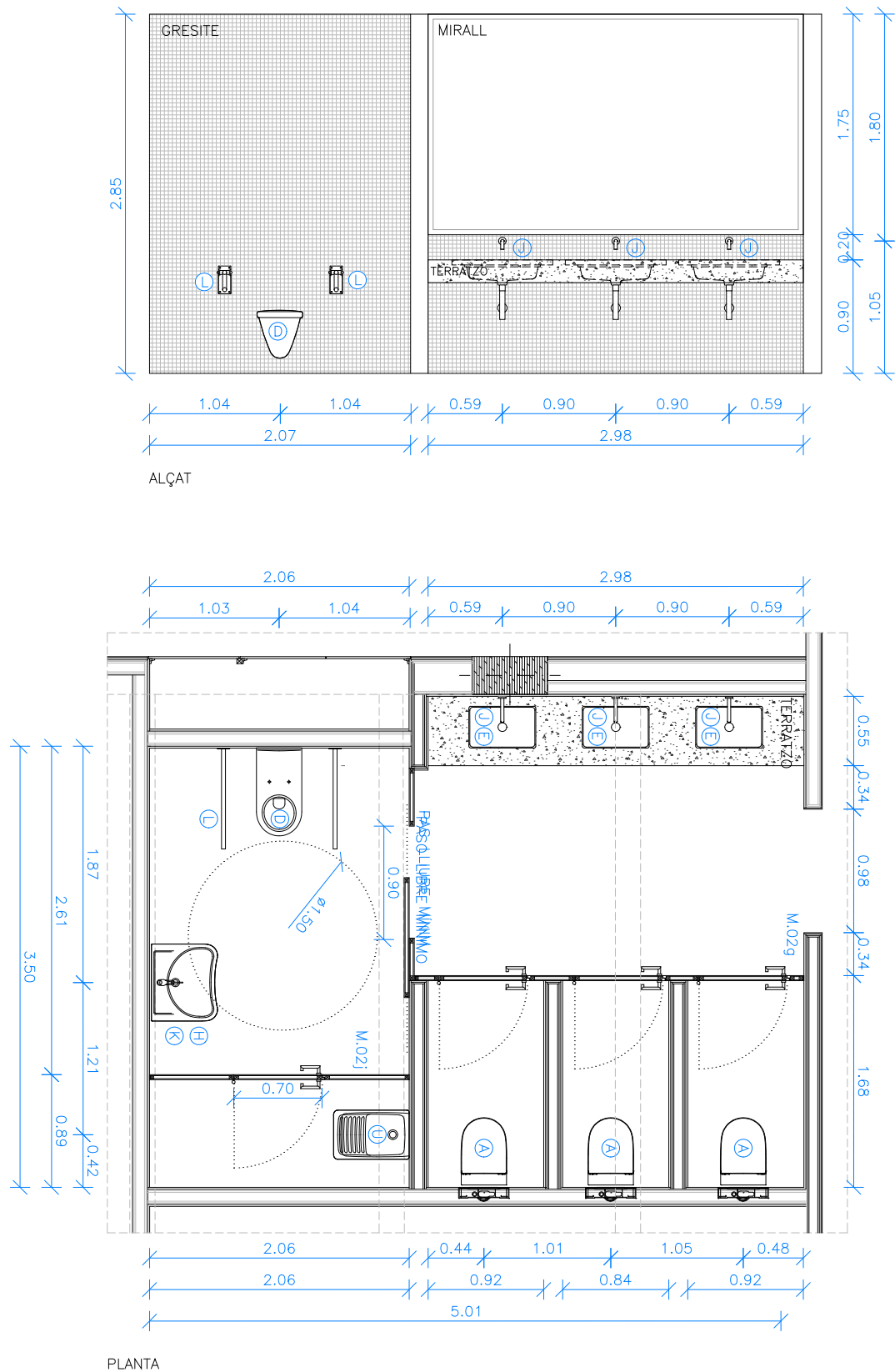

EQUIPAMENT	<p>A – INODOR SUSPÈS AMB SORTIDA HORIZTONTAL (INCLOU TASSA RIMLESS I TAPA ESMORTEÏDA DE SUPRALIT), MODEL MERIDIAN – ROCA.</p> <p>B – INODOR COMPLET AMB SORTIDA DUAL PER A MOBILITAT REDUÏDA, MODEL ACCES – ROCA.</p> <p>C – INODOR COMPLET COMPACTE ADOSSAT A PARET AMB TRITURADOR SANITARI INTEGRAT, MODEL THE GAP ROUND D–Trit – ROCA.</p> <p>D – INODOR SUSPÈS AMB SORTIDA HORIZTONTAL (INCLOU TASSA I TAPA I CÈRCOL AMB OBERTURA FRONTAL) PER A MOBILITAT REDUÏDA, MODEL ACCES – ROCA</p> <p>E – LAVABO DE SOTA TAULELL BANY MODEL THE GAP SQUARE – ROCA 550x350x160mm (longitud, ample, alt) 4/2L</p> <p>F – LAVABO DE FINECERAMIC COMPACTE MURAL MODEL ONA – ROCA (400X320X150mm)</p> <p>G – LAVABO COMPACTE MURAL O PER A SEMIPEDESTAL MODEL FINECERAMIC ROCA (450X360X150mm)</p> <p>H – LAVABO DE PORCELLANA MURAL MODEL ACCES – ROCA (640x550x165mm)</p> <p>I – AIXETA ELECTRÒNICA PER A LAVABO (AIGUA PRE–BARREJADA) AMB SENSOR INTEGRAT EN EL CANÓ. ALIMENTACIÓ AMB CONNEXIÓ A XARXA 230. ACABAT CROMATGE MAT, MODEL LOFT – ROCA 1.89 L/min</p> <p>J – AIXETA ELECTRÒNICA EMPOTRABLE PER A LAVABO (AIGUA PRE BARREJADA) AMB SENSOR INTEGRAT EN EL CANÓ. ALIMENTACIÓ AMB CONNEXIÓ A XARXA 230. ACABAT CROMATGE MAT, MODEL LOFT – ROCA 1.89 L/min</p> <p>K – AIXETA MONOCOMANDAMENT PER A LAVABO AMB MANETA GERONTOLÒGICA PER A PERSONES AMB MOBILITAT REDUÏDA , ENGANXAMENT PER A CADENETA, MODEL VICTORIA PRO – ROCA</p> <p>L – NANSÀ DE BANY ABATIBLE ACABAT MAT, MODEL ACCES COMFORT ROCA</p> <p>M – PLAT DE DUTXA ACRÍLIC AMB FONS ANTILLISCANT, MODEL EASY – ROCA</p> <p>N – RUIXADOR DE PARET ORIENTABLE AMB 1 FUNCIÓ: RAIN + BRAÇ DE SOSTRE PER RUIXADOR DE 215 mm – MODEL STELLA – ROCA</p> <p>O – MESCLADOR TEMPORITZAT EMPOTRABLE PER A DUTXA AMB POLSADOR AMB REGULACIÓ DE TEMPERATURA INTEGRAT – MODEL a definir</p> <p>P – NANSÀ DE BANY ANGULAR 90È ANTIBACTERIANA, MODEL ACCES PRO – ROCA</p> <p>Q – TRITURADOR SANITARI, MODEL D–trit – ROCA</p> <p>R – EIXUGAMANS D’ACER INOX AMB FILTRE HEPA I AMB SENSOR LÀSER, MODEL V–JET INOX – NOFER</p> <p>S – CANVIA BOLQUERS HORIZTONTAL, ACABAT ACER INOX SETINAT. – A definir</p>
------------	---

Versió plànol: V00 | Fitxer: [15d_details_trobaides.dwg] 29/04/2024

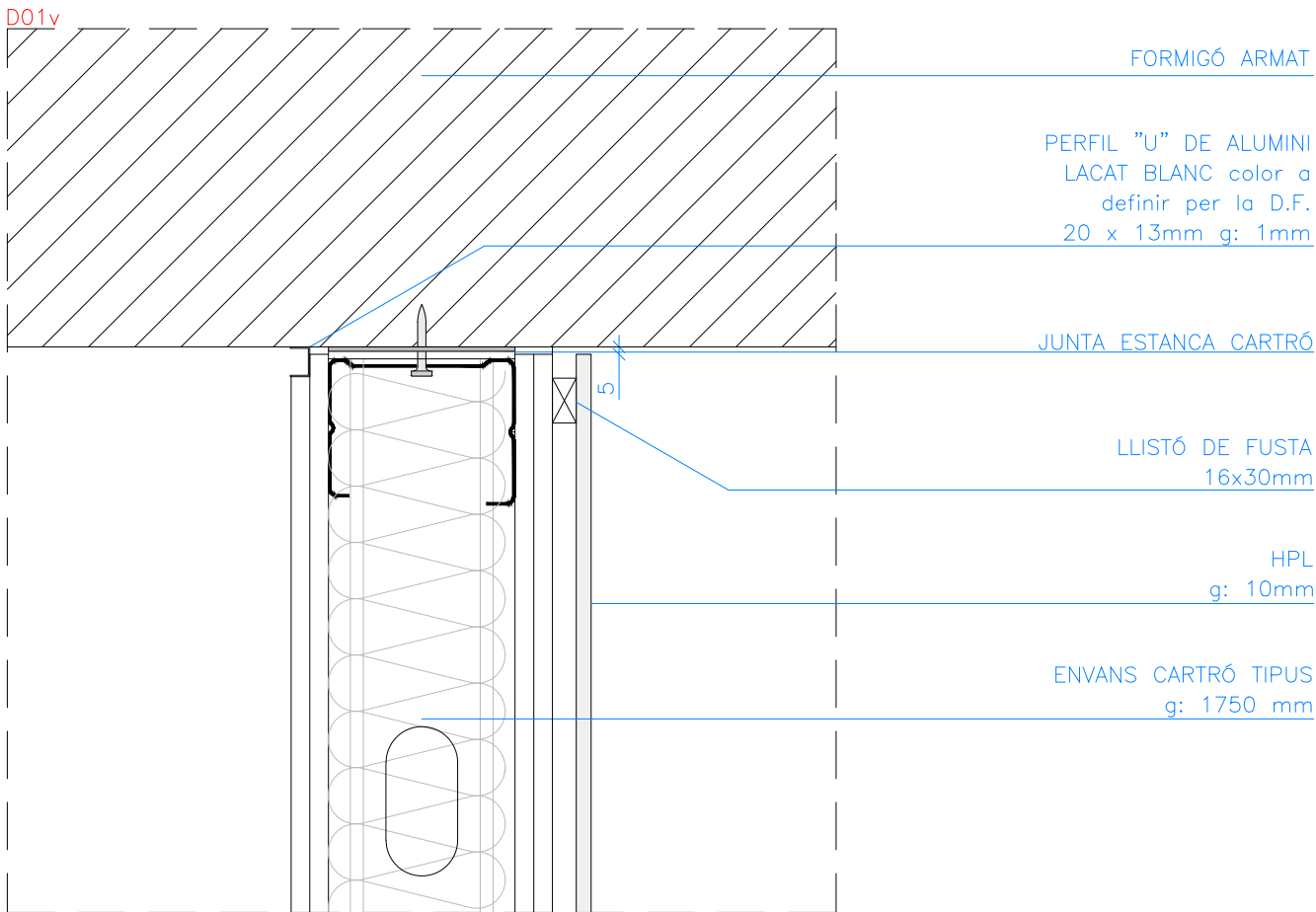
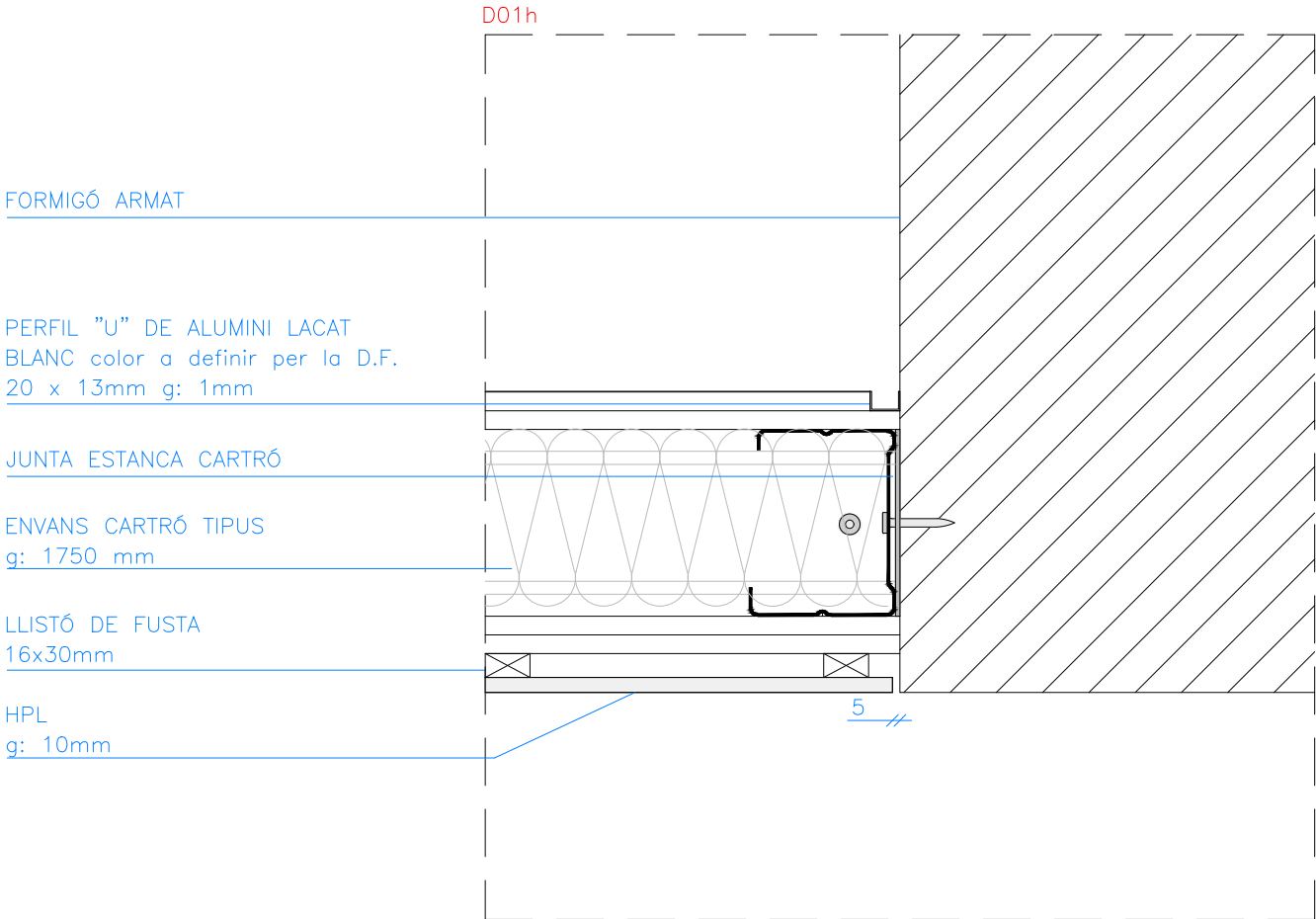

Versió plànol: V00 | Flvor: [15d_details_trobaides.dwg] 29/04/2024

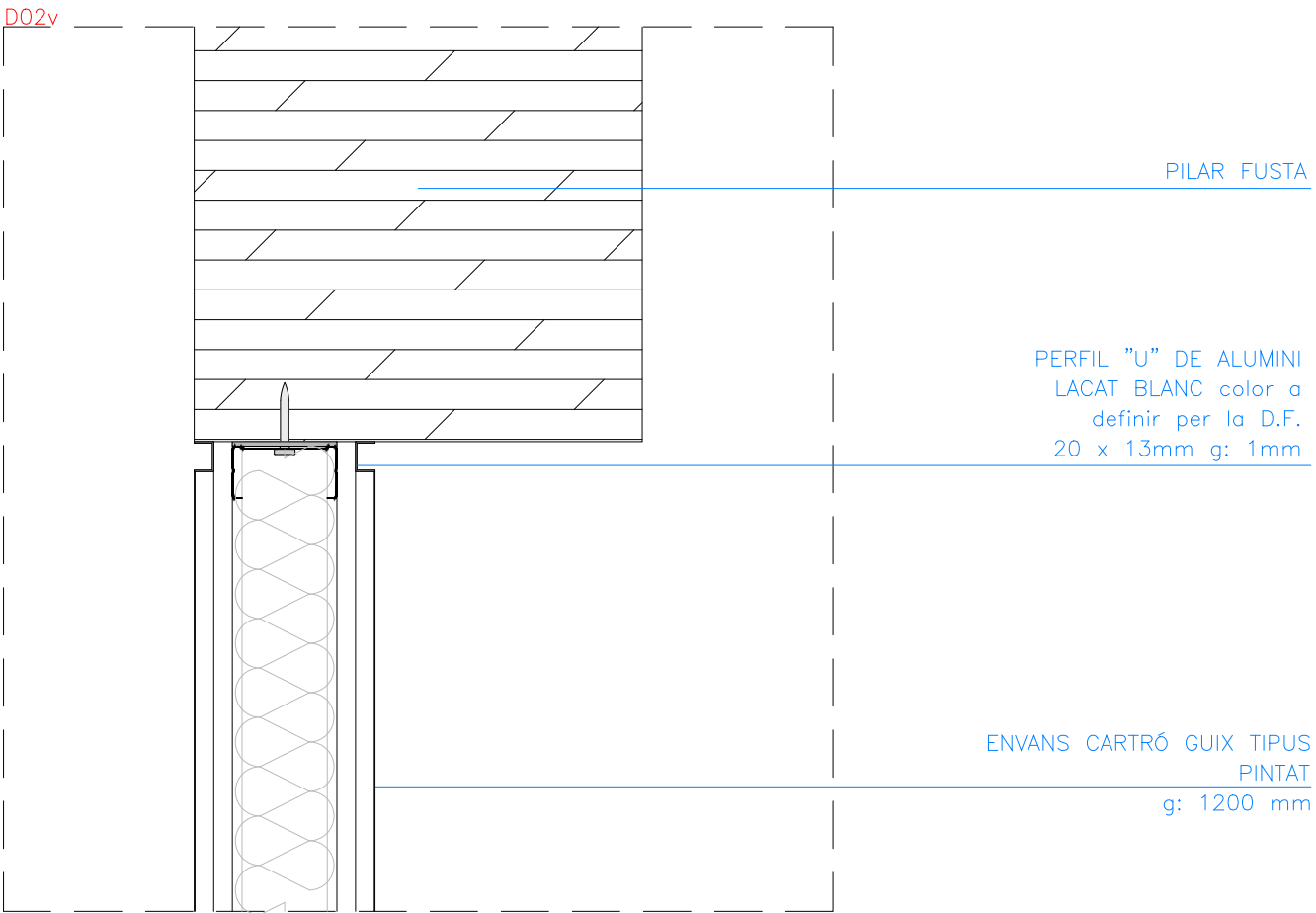
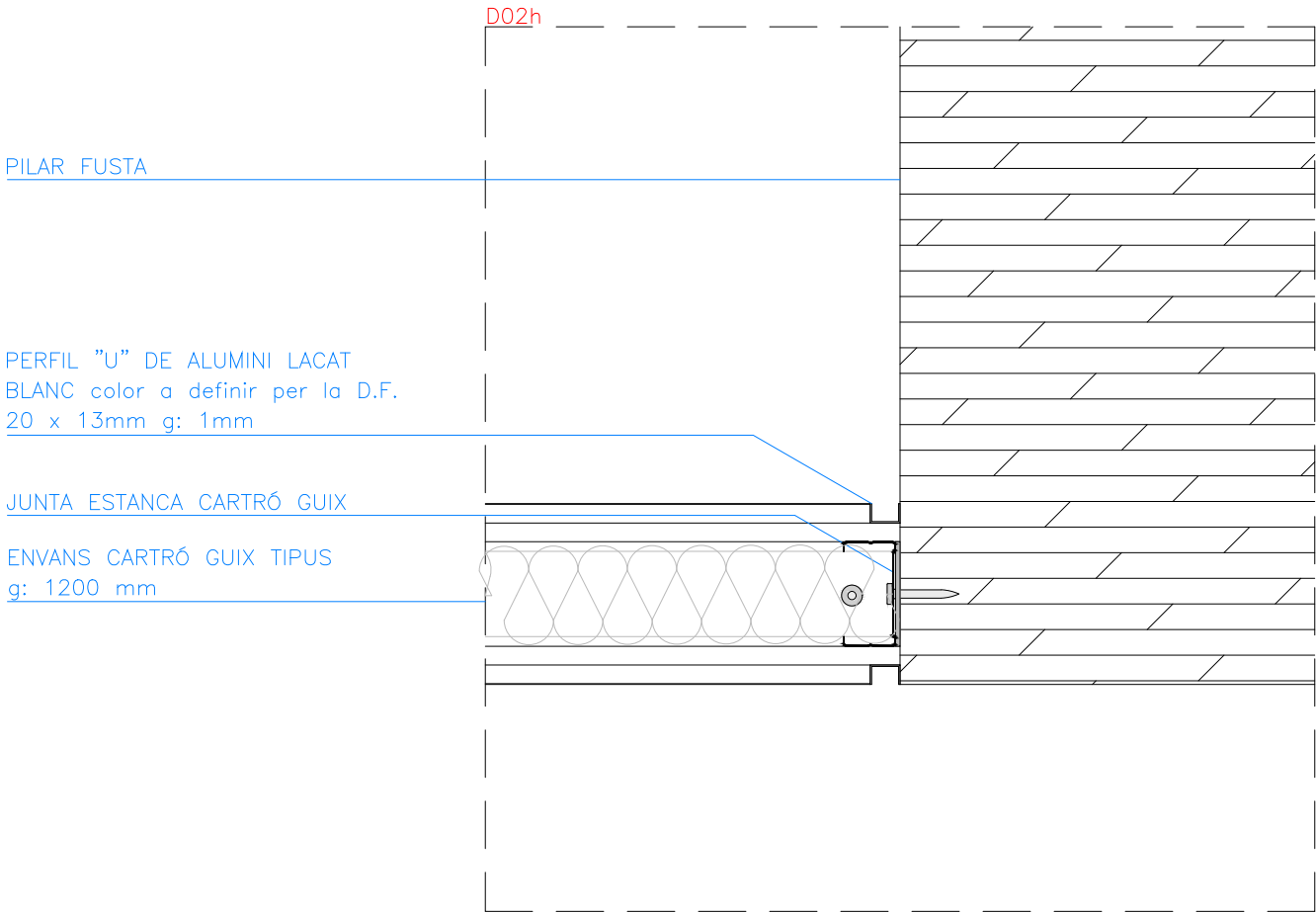

Versió plànol: V00 | Fíler: [15d_details_trobaides.dwg] 29/04/2024

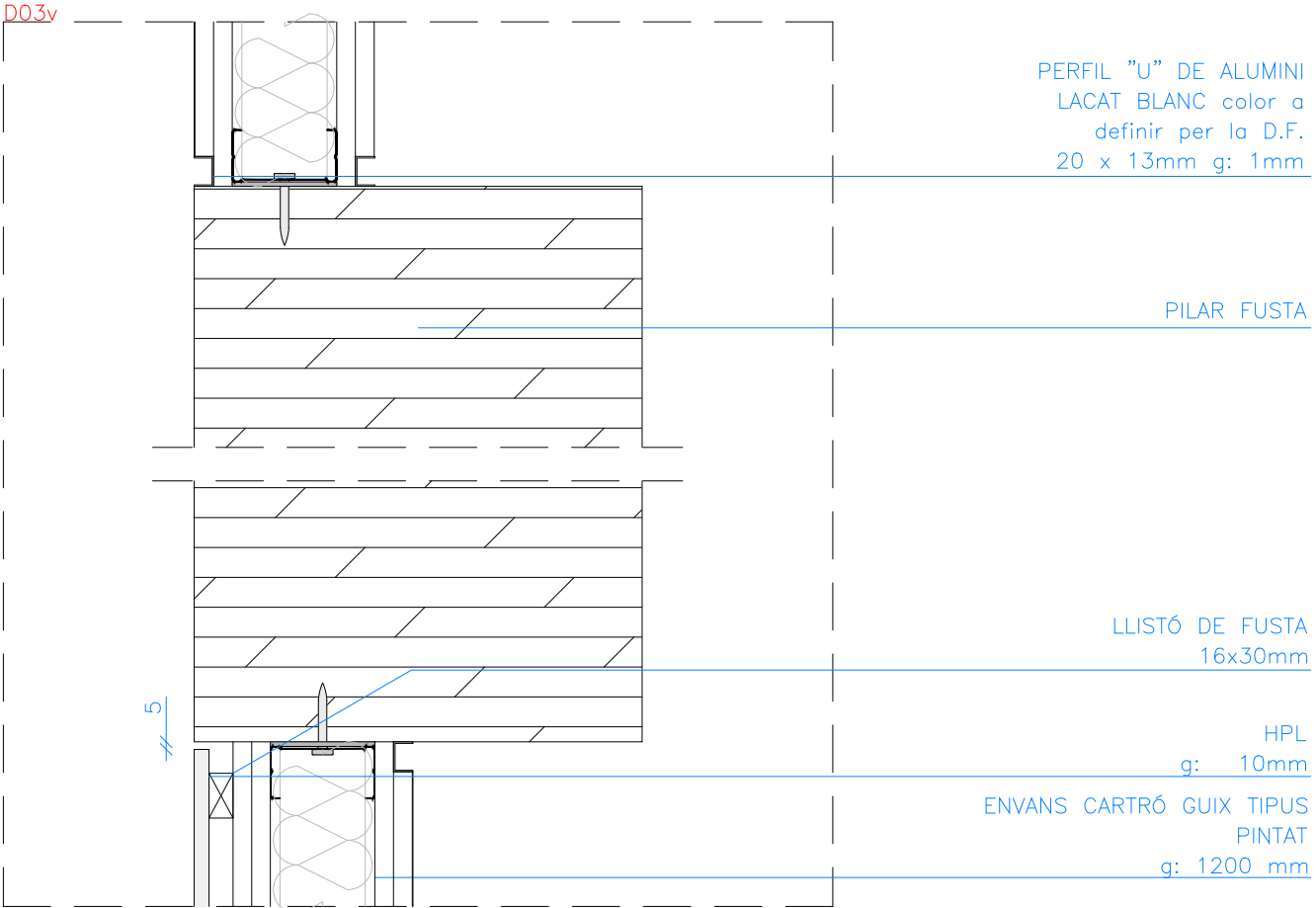
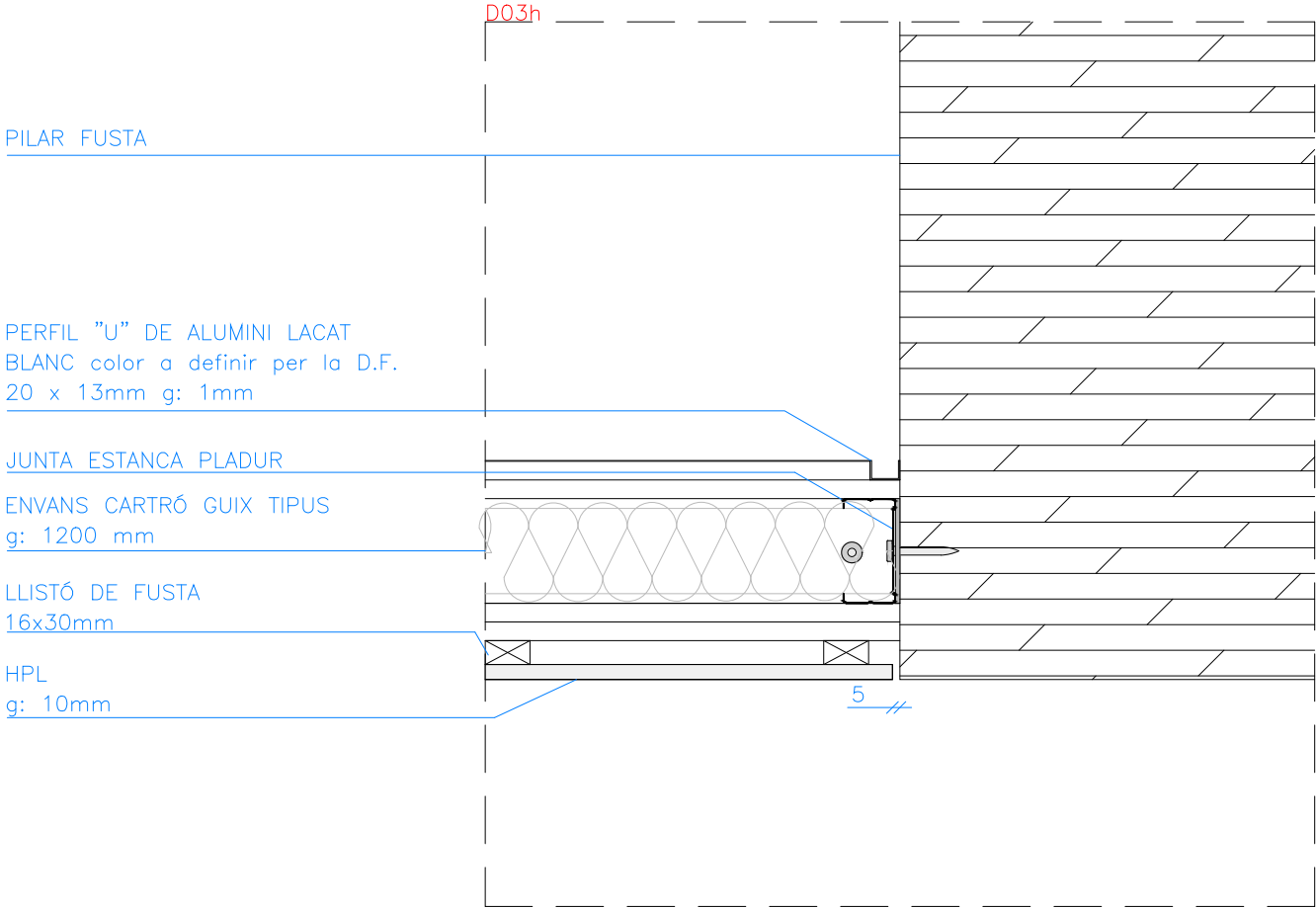

Versió plànol: V00 | Filer: [15d_details_trobaides.dwg] 29/04/2024

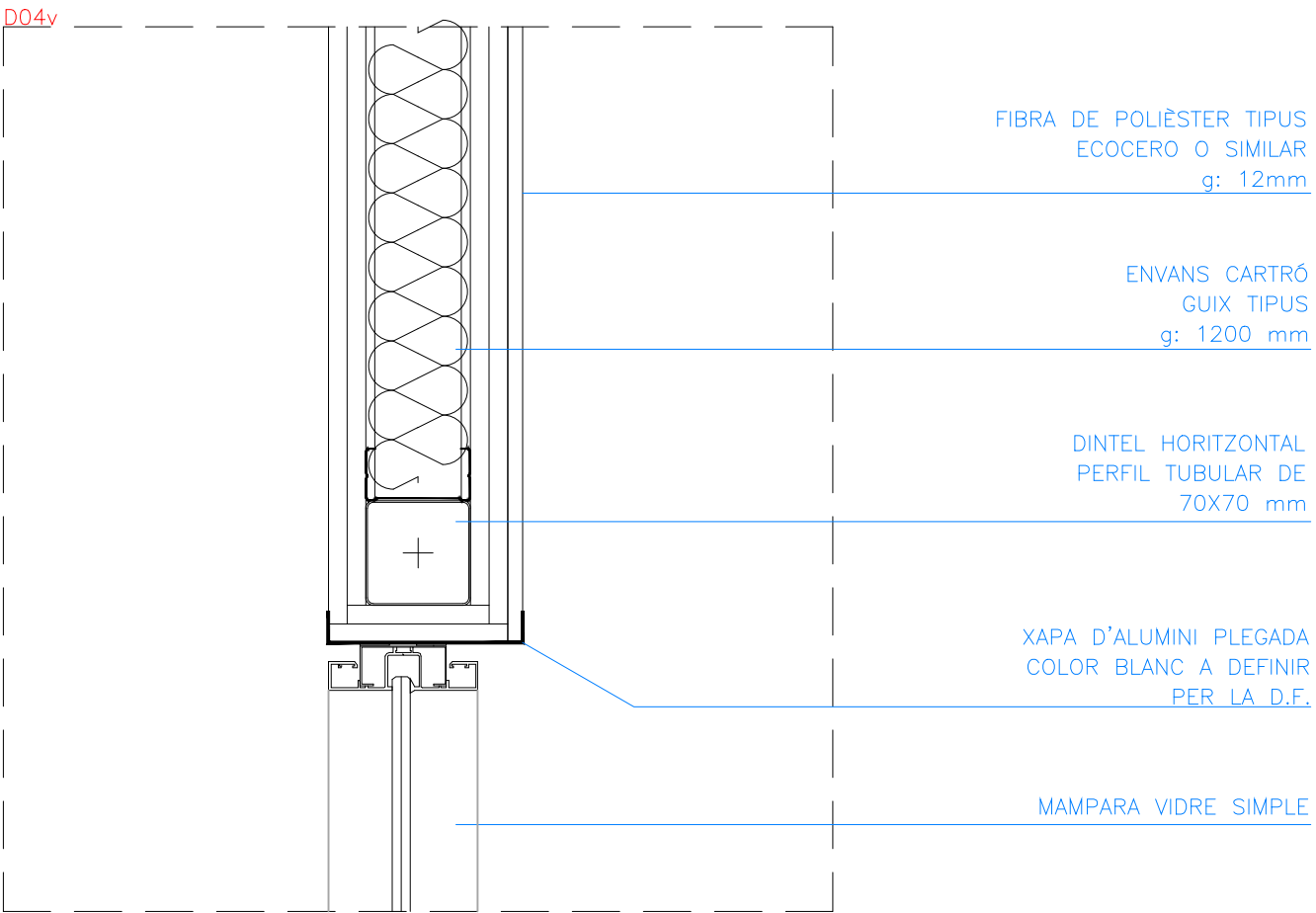
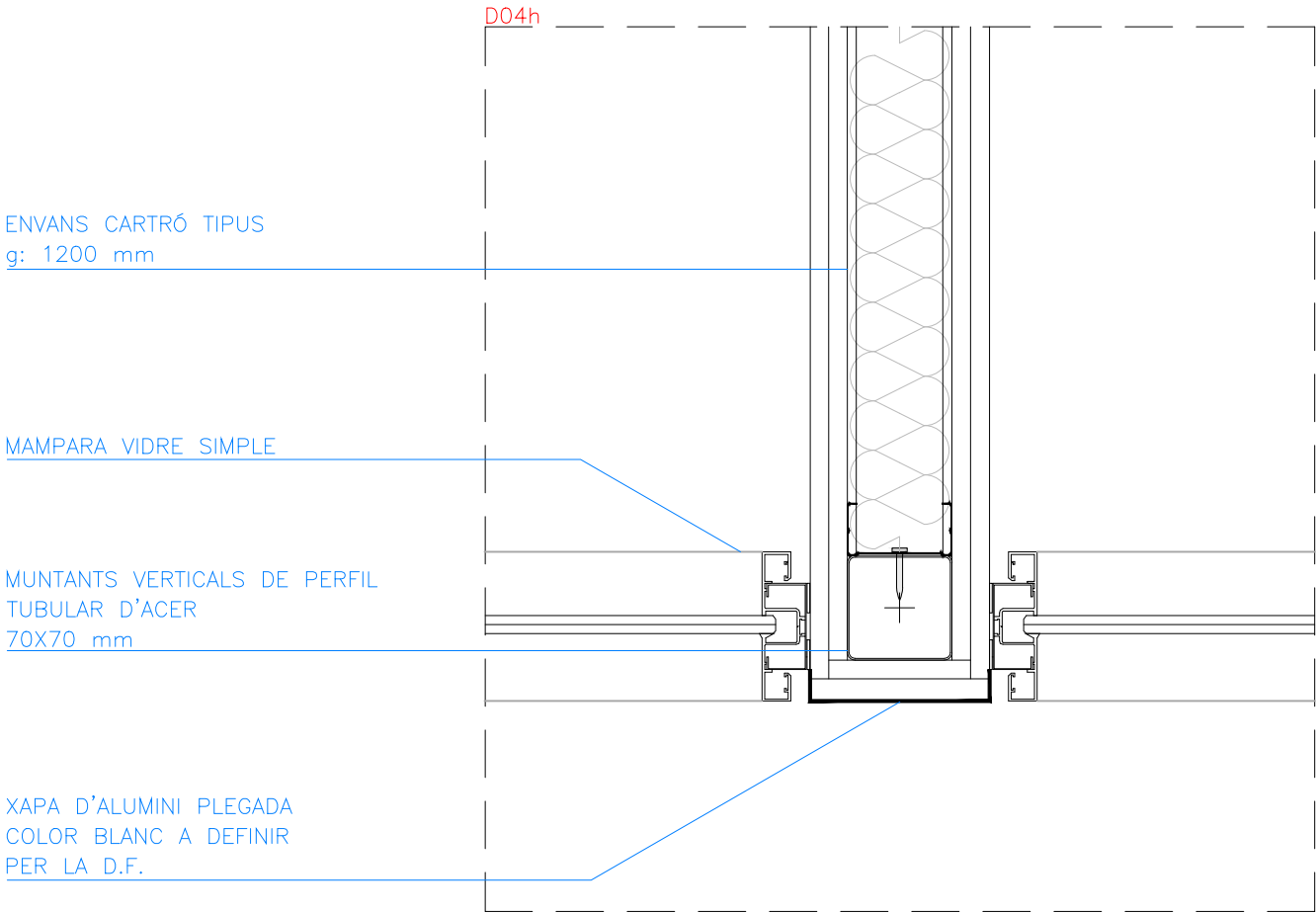

Versió plànol: V00 | Filer: [15d_details_trobaides.dwg] 29/04/2024

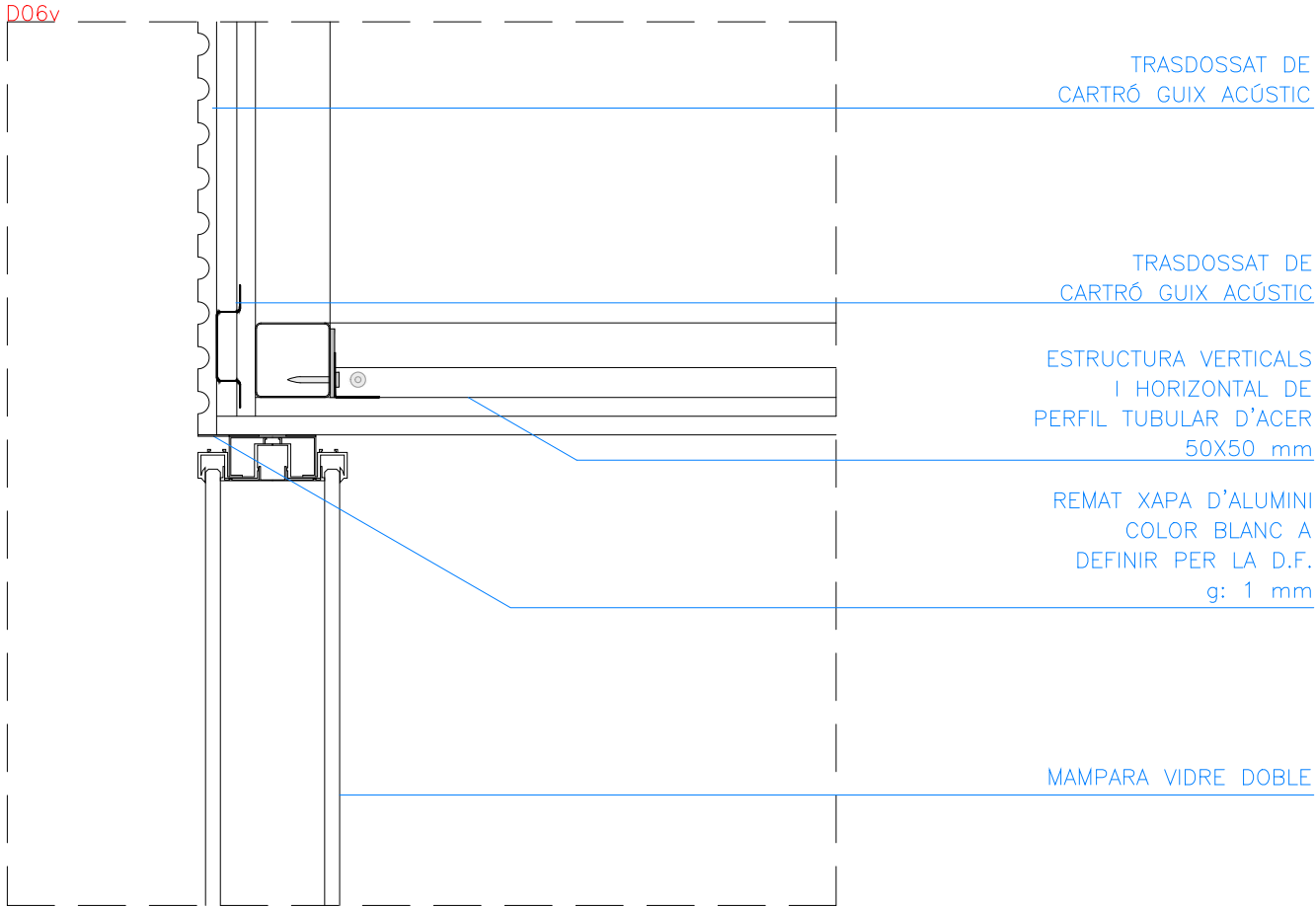
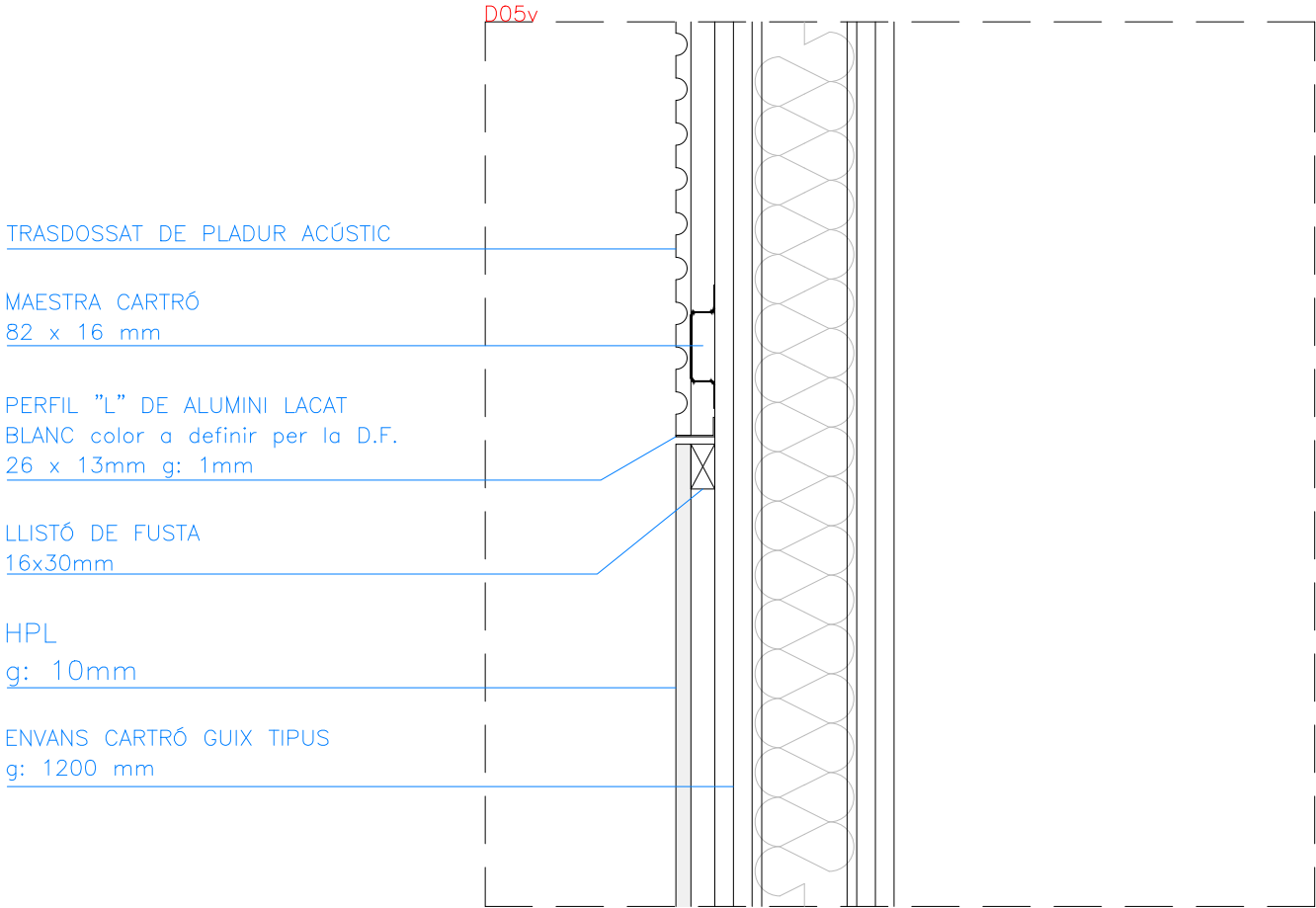

Versió plànol: V00 | Fitxer: [15d_details_trobaides.dwg] 29/04/2024

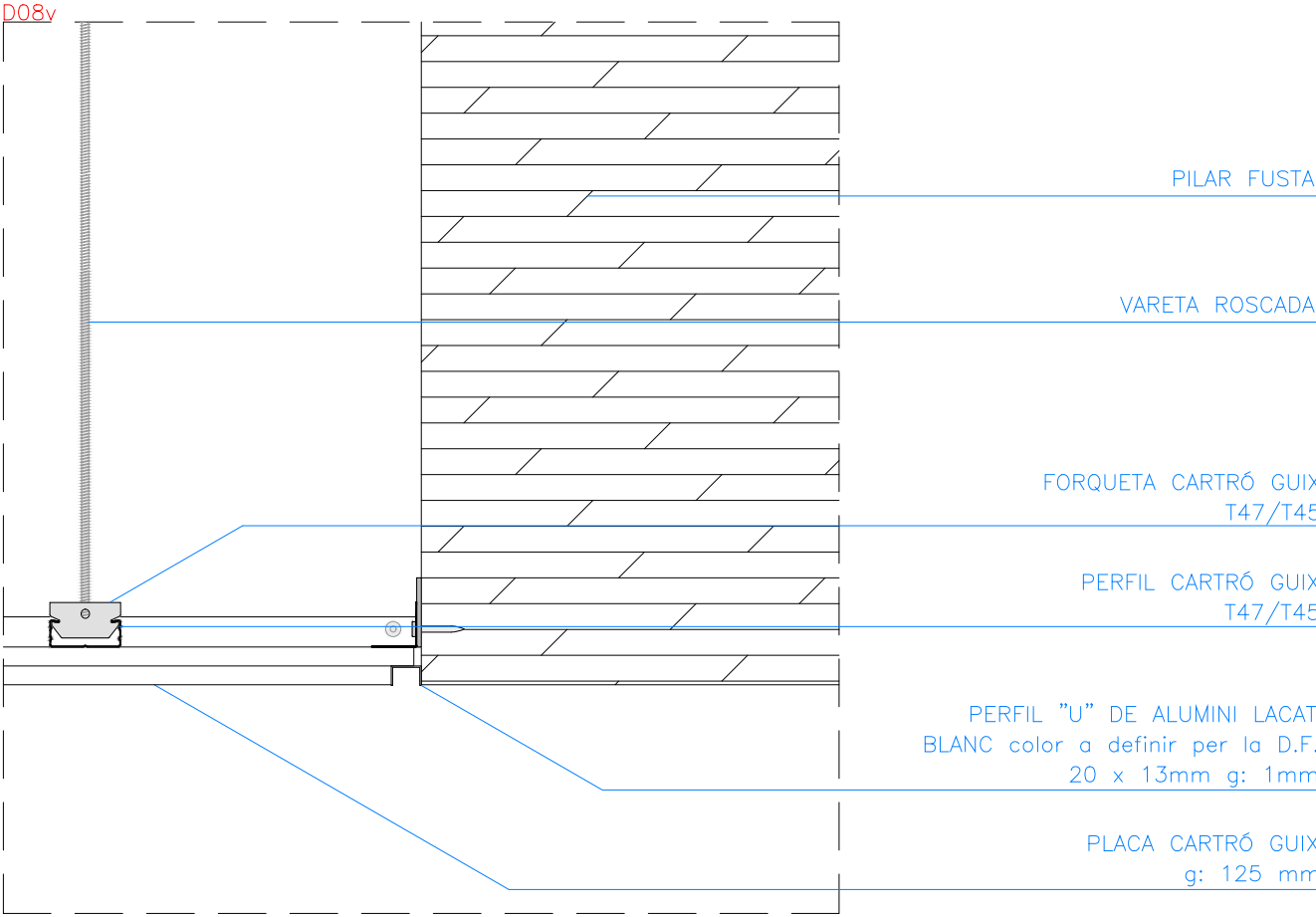
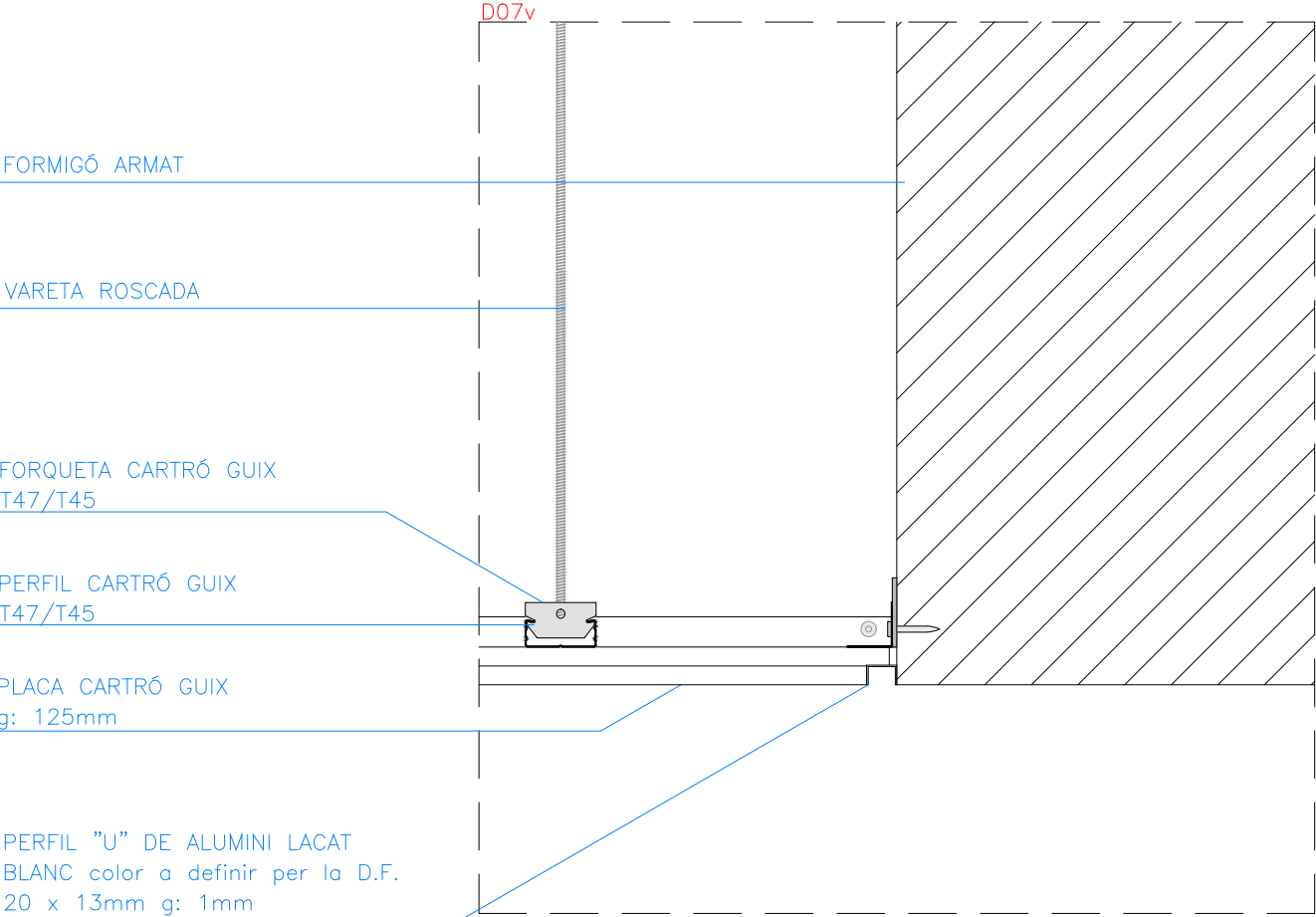

Versió plànol: V00 | Fíler: [15d_details_trobaides.dwg] 29/04/2024

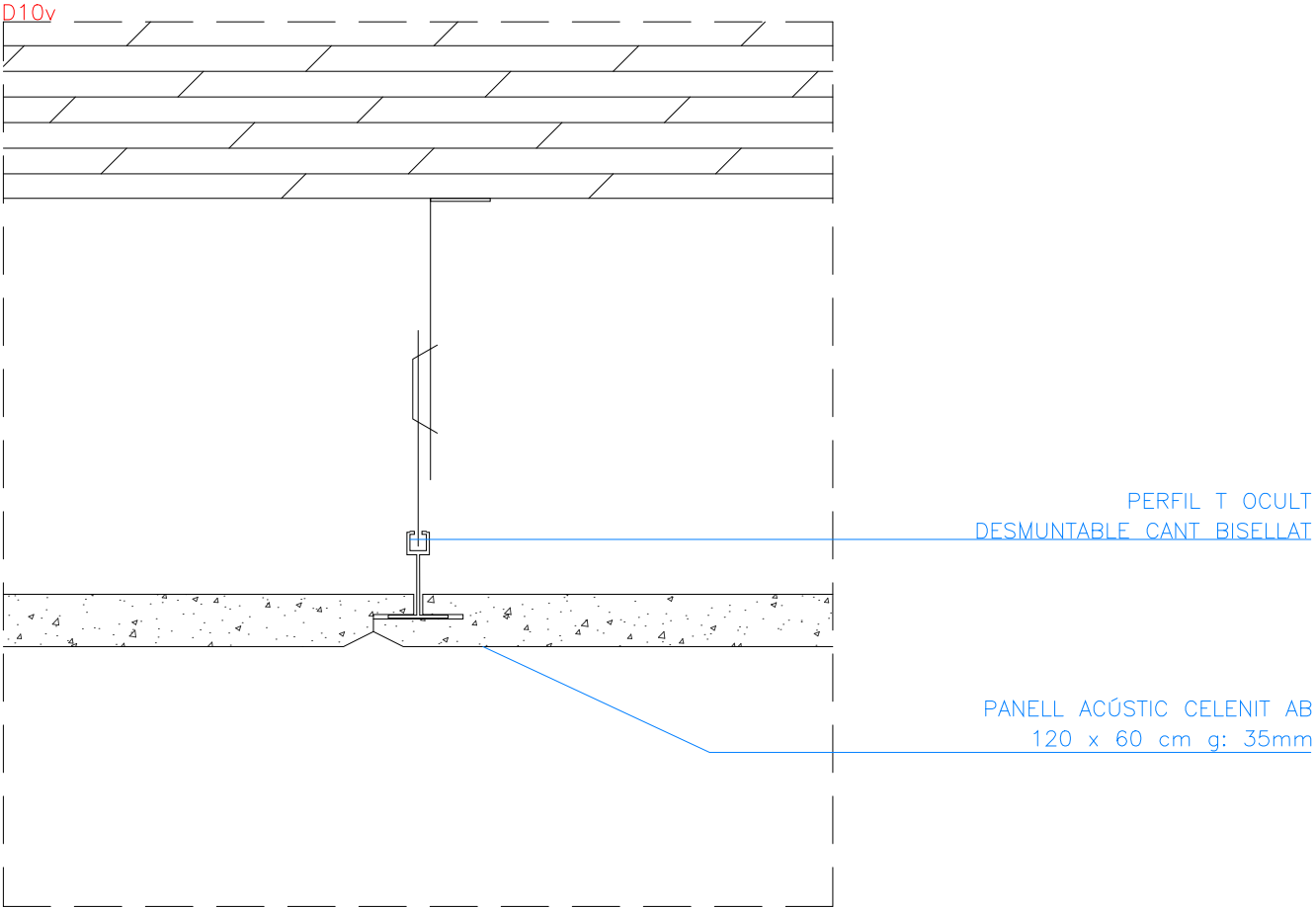
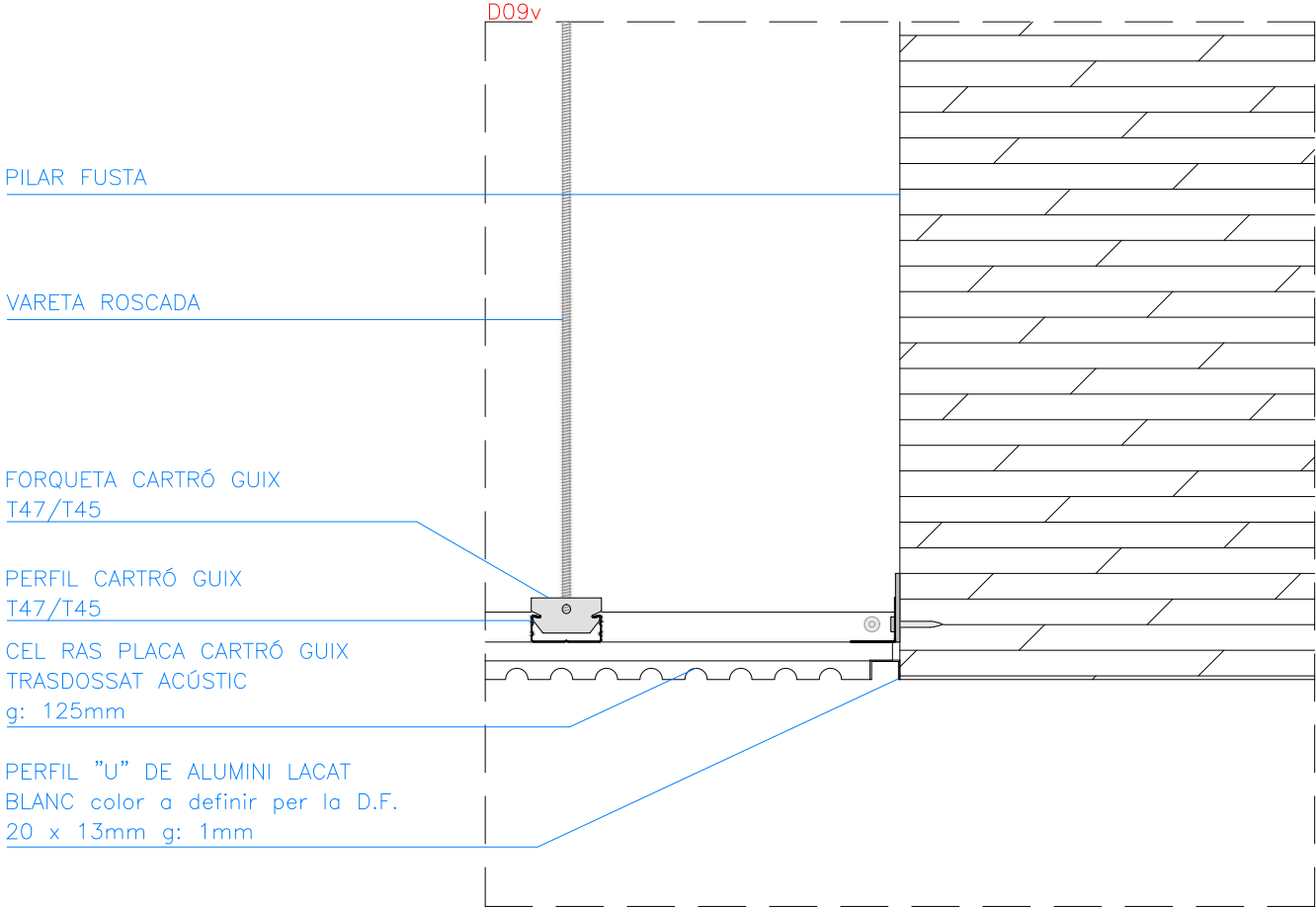

Versió plànol: V00 | Fíler: [15d_details_trobaides.dwg] 29/04/2024

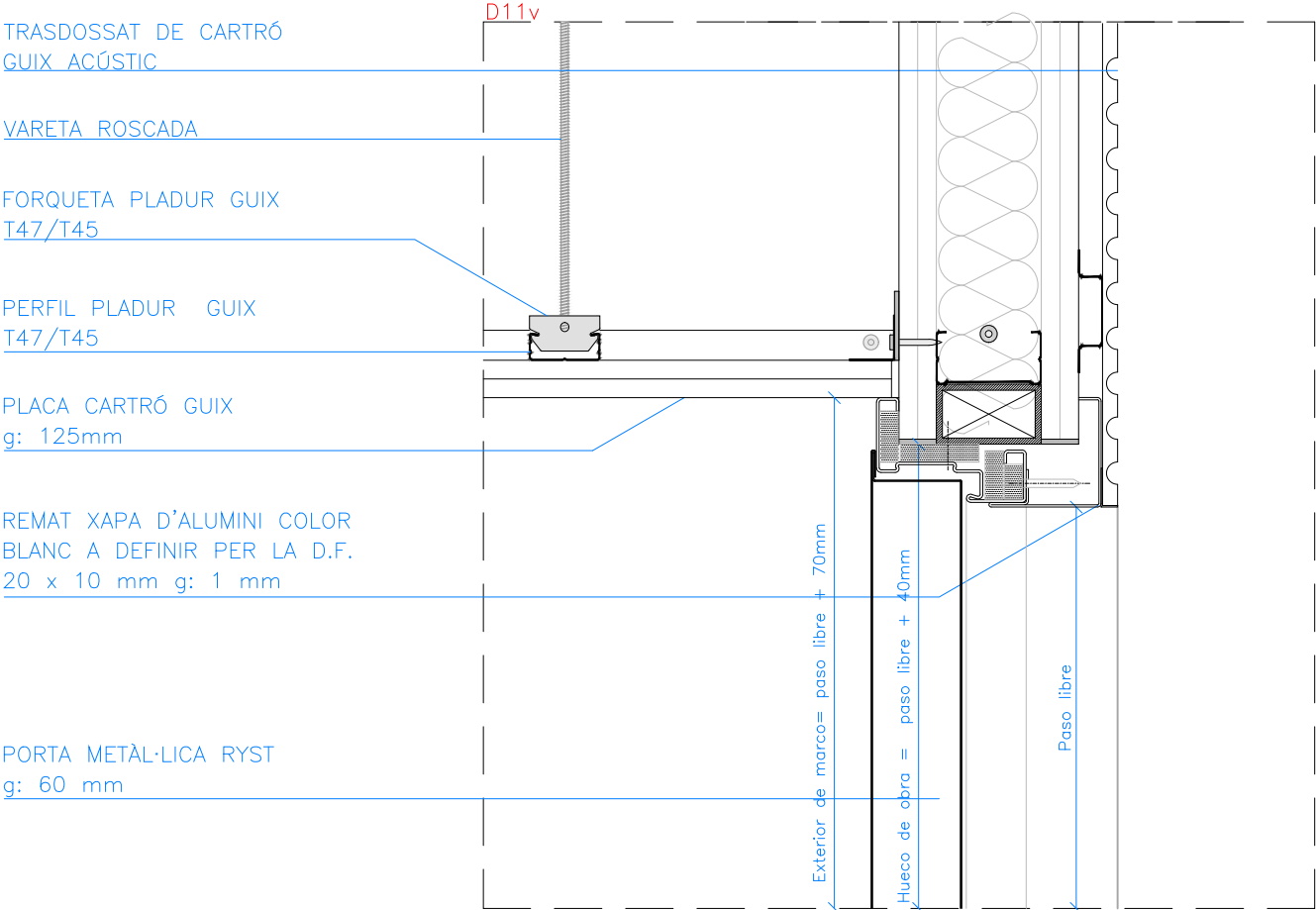

Versió plànol: V00 | Fíler: [15d_details_trobaides.dwg] 29/04/2024

ENVANS CARTRÓ GUIX
TIPUS PINTAT

PORTA METÀL·LICA RYST
g: 60 mm

MARC ANGULAR DE XAPA
GALVANITZADA CARGOLAT
SOBRE PARAMENT
g: 1,8mm

PERFIL TUBULAR
70 x 60 x 3 mm

ABRAZAMURO DE PORTA
PERFIL IM 4

LLISTÓ DE FUSTA
16x30mm

HPL
g: 10mm

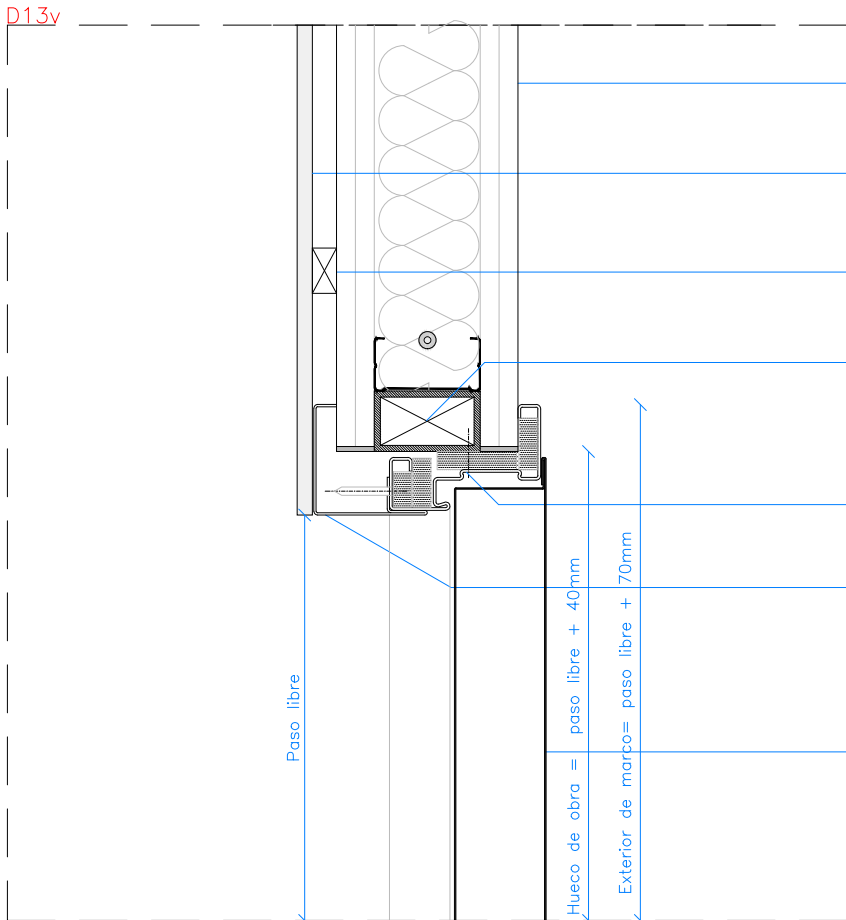
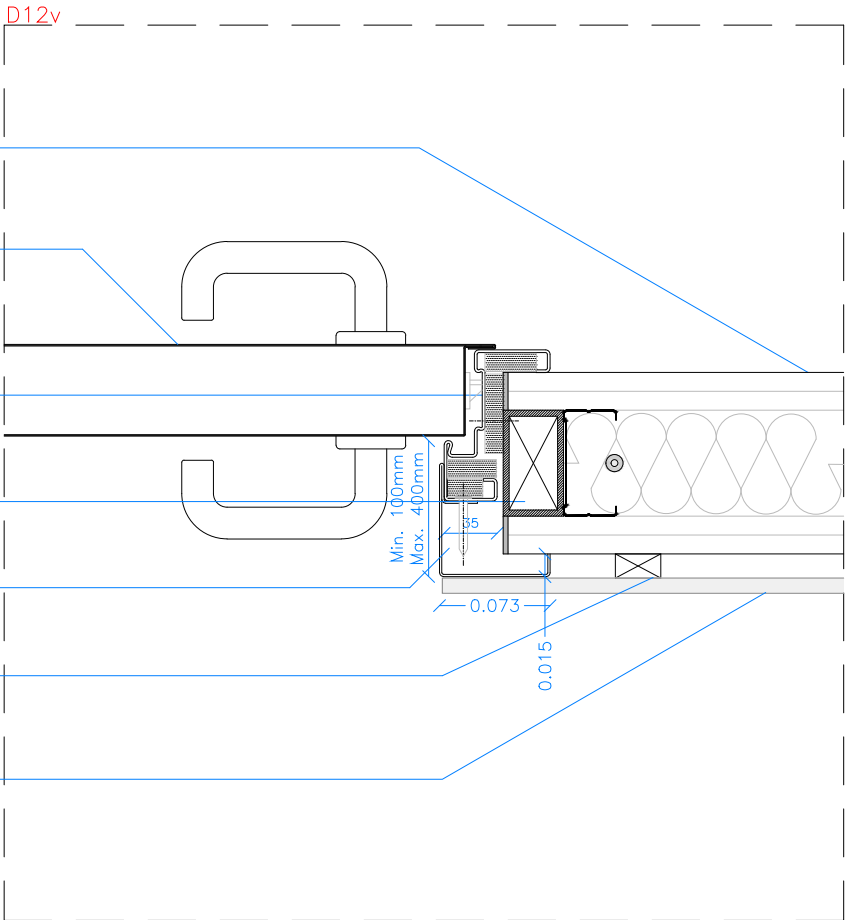

ENVANS CARTRÓ
GUIX TIPUS PINTAT

HPL
g: 10mm

LLISTÓ DE FUSTA
16x30mm

PERFIL TUBULAR
70 x 60 x 3 mm

MARC ANGULAR DE XAPA
GALVANITZADA CARGOLAT
SOBRE PARAMENT
g: 1,8mm

ABRAZAMURO DE PORTA
PERFIL IM 4

PORTA METÀL·LICA RYST
g: 60 mm

Versió plànol: V00 | Fíler: [15d_details_trobaides.dwg] 29/04/2024

GRESITE
g: 15mm

PORTA METÀL·LICA RYST
g: 60 mm

MARC ANGULAR DE XAPA
GALVANITZADA CARGOLAT
SOBRE PARAMENT
g: 1,8mm

PERFIL TUBULAR
70 x 60 x 3 mm

ABRAZAMURO DE PORTA
PERFIL IM 4

LLISTÓ DE FUSTA
16x30mm

HPL
g: 10mm

D14v

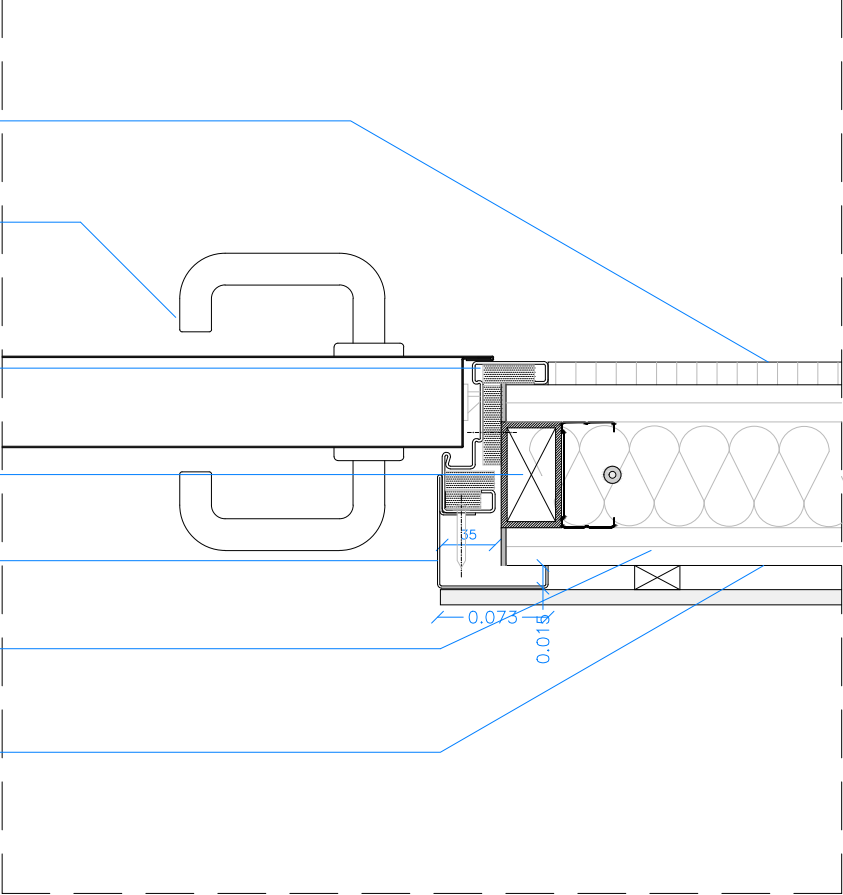

D15v

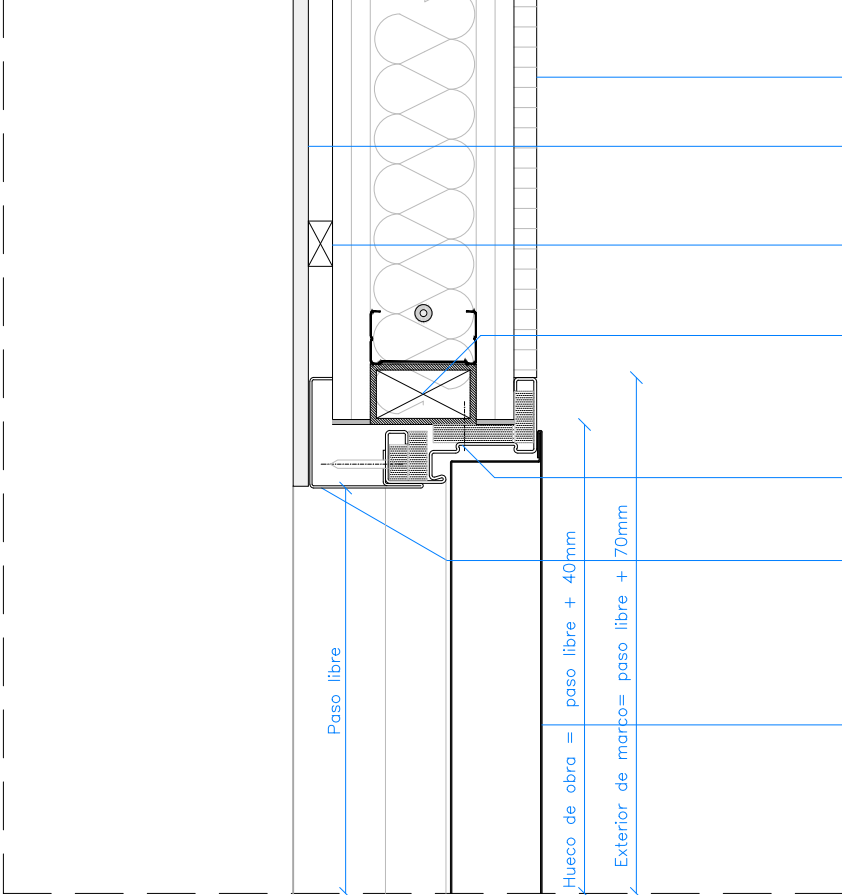

GRESITE
g: 15mm

HPL
g: 10mm

LLISTÓ DE FUSTA
16x30mm

PERFIL TUBULAR
70 x 60 x 3 mm

MARC ANGULAR DE XAPA
GALVANITZADA CARGOLAT
SOBRE PARAMENT
g: 1,8mm

ABRAZAMURO DE PORTA
PERFIL IM 4

PORTA METÀL·LICA RYST
g: 60 mm

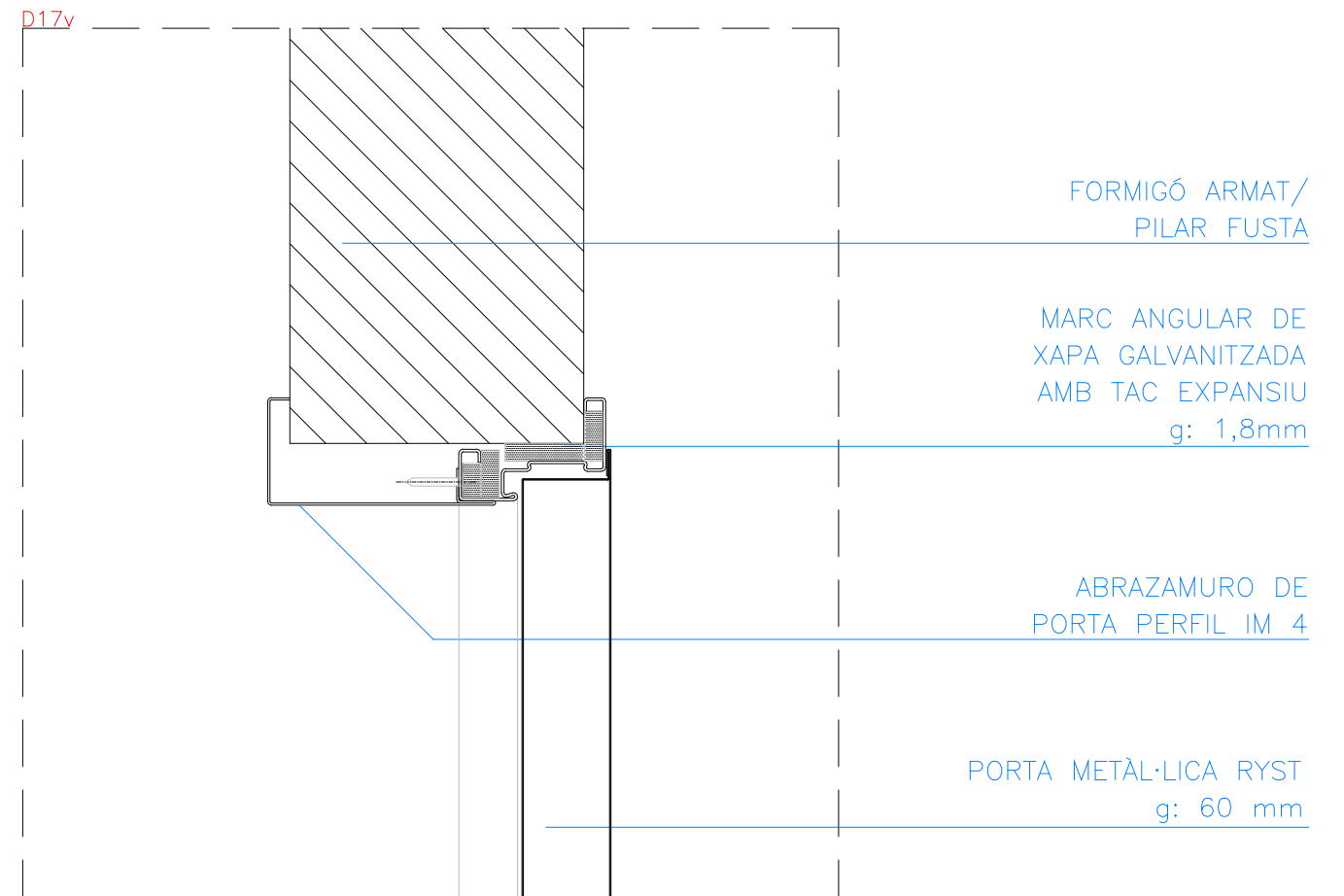
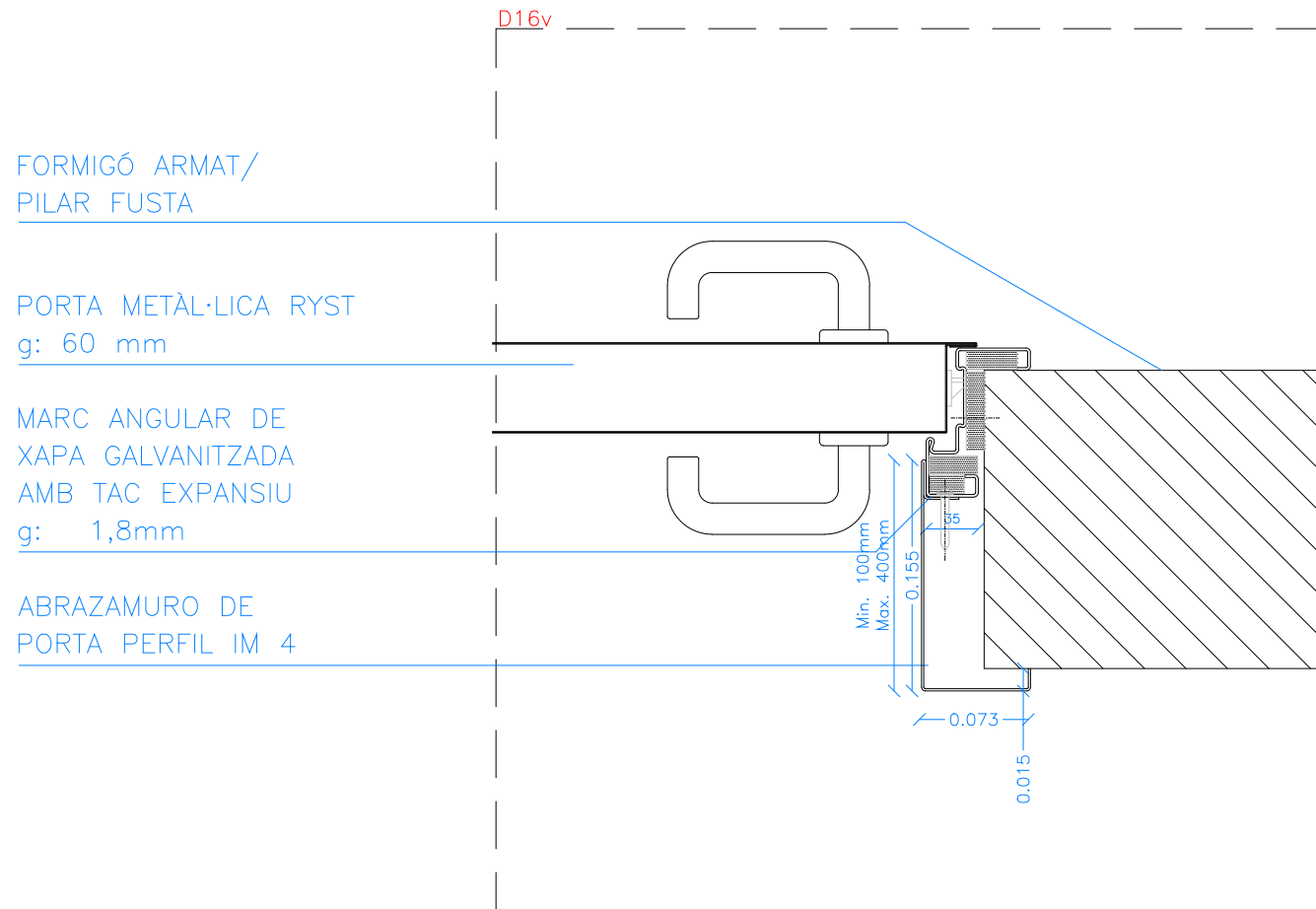

Versió plànol: V00 | Fitxer: [15d_details_trobaides.dwg] 29/04/2024

FORMIGÓ ARMAT/
PILAR FUSTA

PORTA METÀL·LICA RYST
g: 60 mm

MARC TUNEL DE XAPA
GALVANITZADA CARGOLAT
AMB TAC EXPANSIU
g: 1.8mm

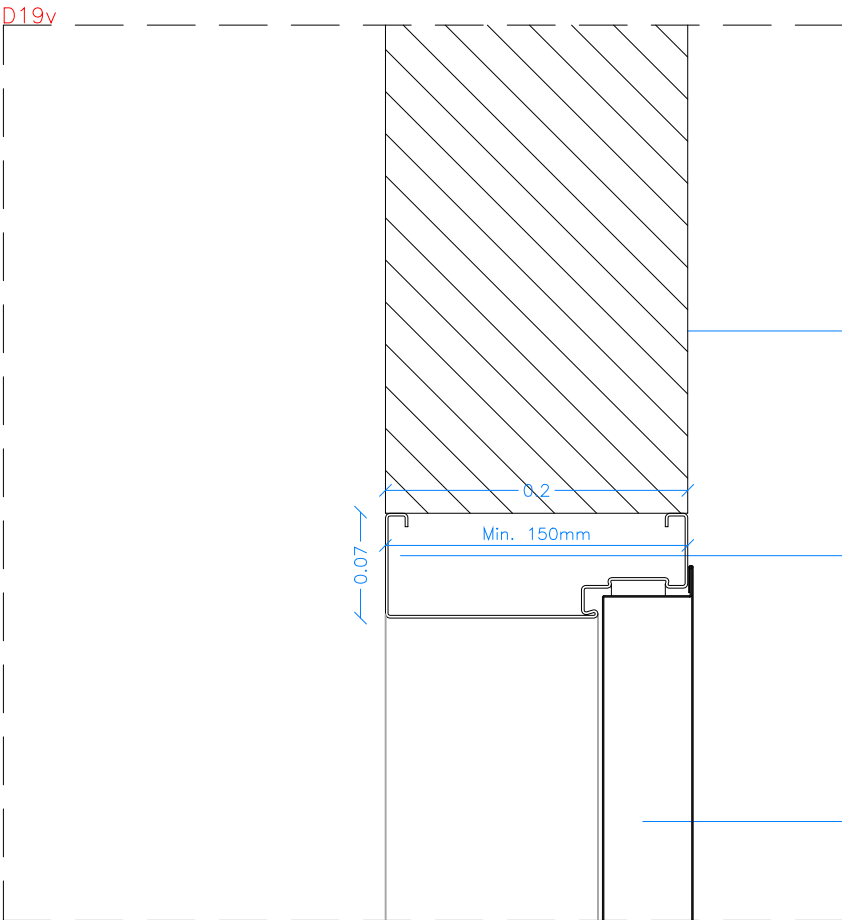
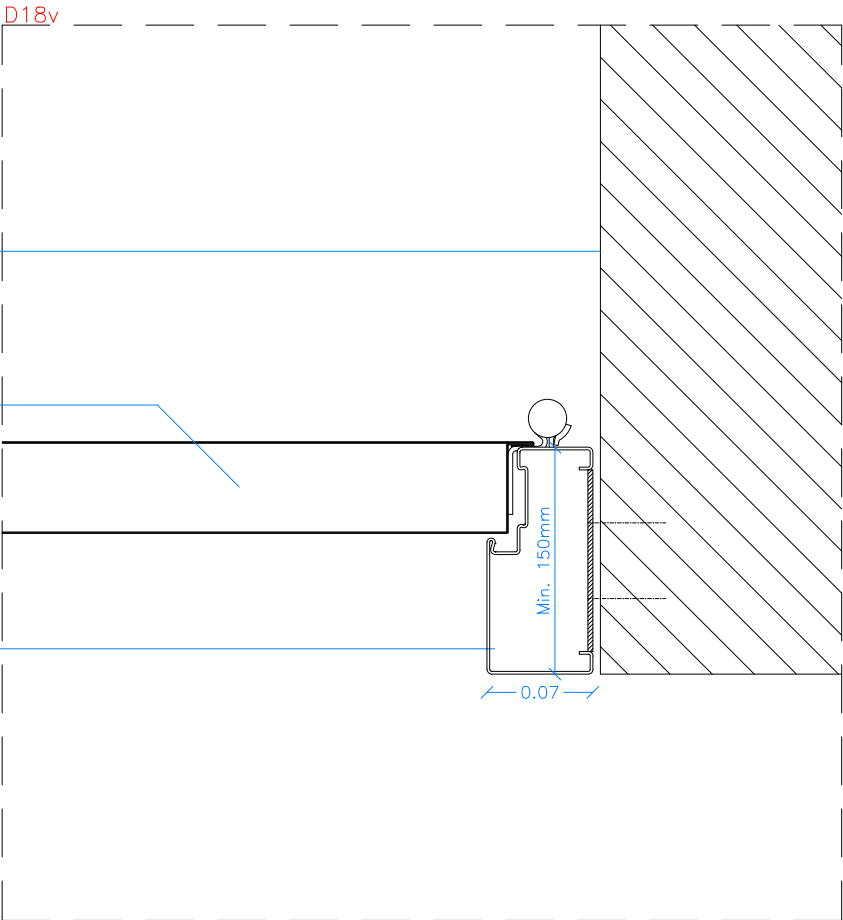

FORMIGÓ ARMAT/
PILAR FUSTA

MARC TUNEL DE XAPA
GALVANITZADA CARGOLAT
AMB TAC EXPANSIU
g: 1.8mm

PORTA METÀL·LICA RYST
g: 60 mm

Versió plànol: V00 | Fitxer: [15d_details_trobaides.dwg] 29/04/2024

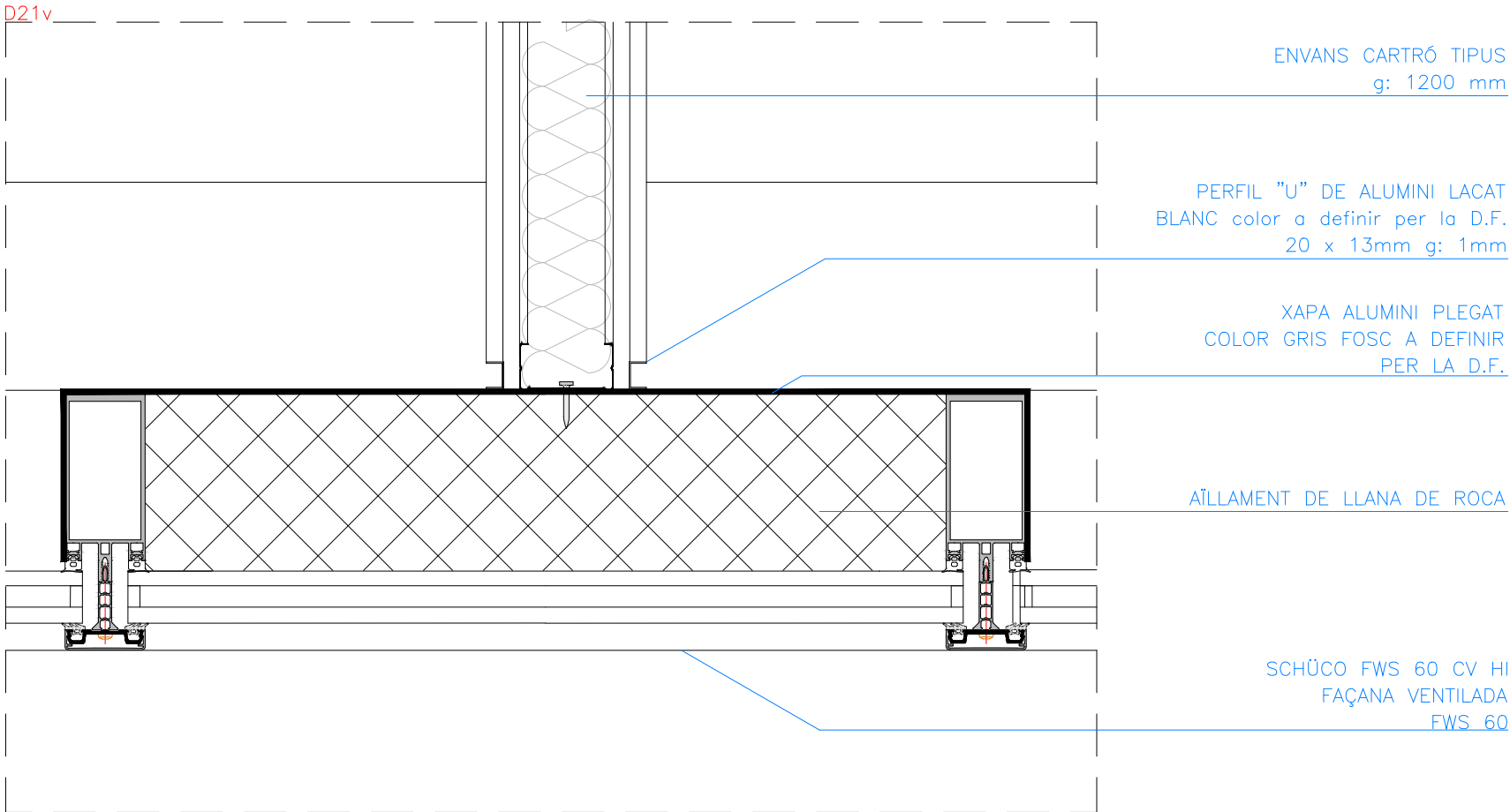
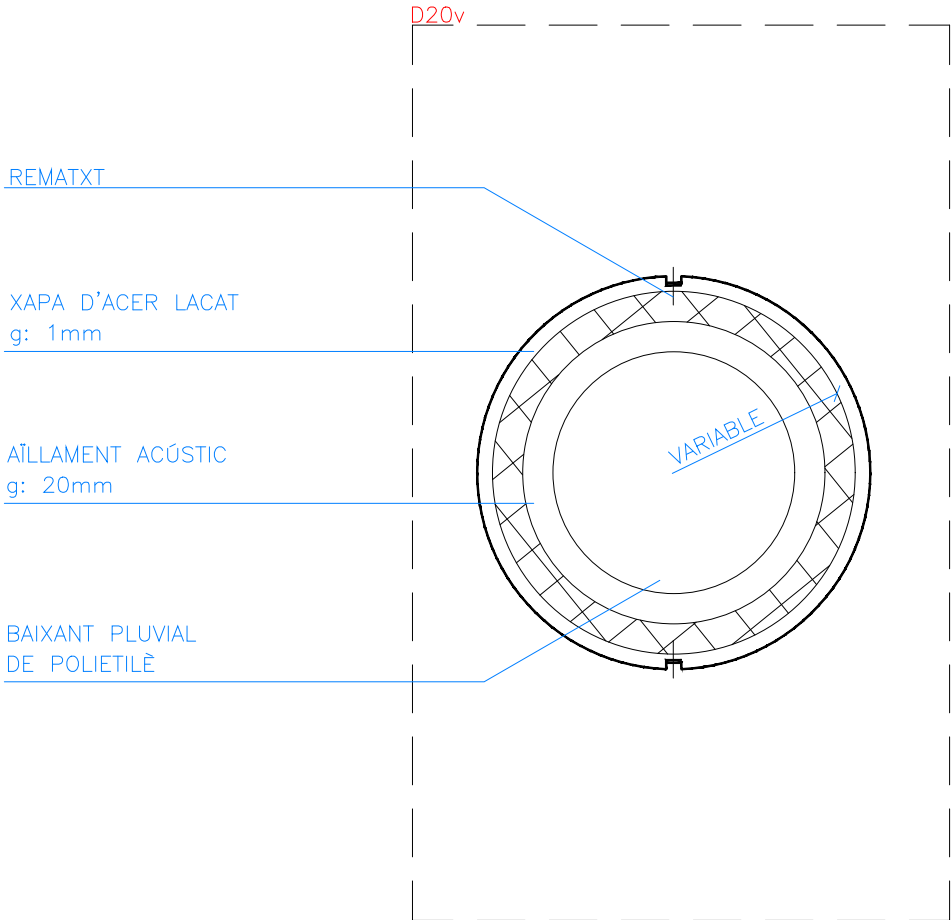

Versió plànol: V00 | Filer: [15d_details trobades.dwg] 29/04/2024

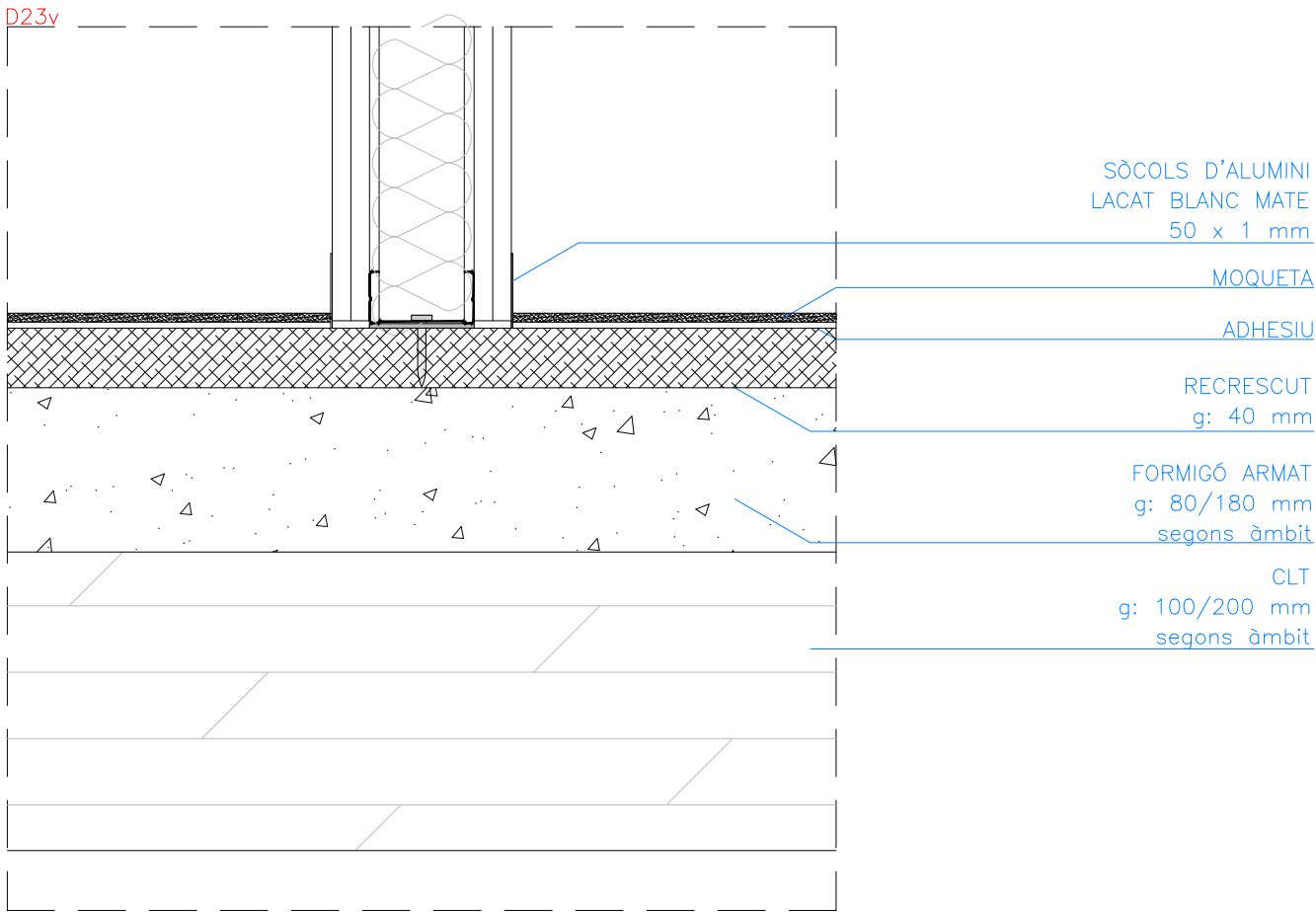
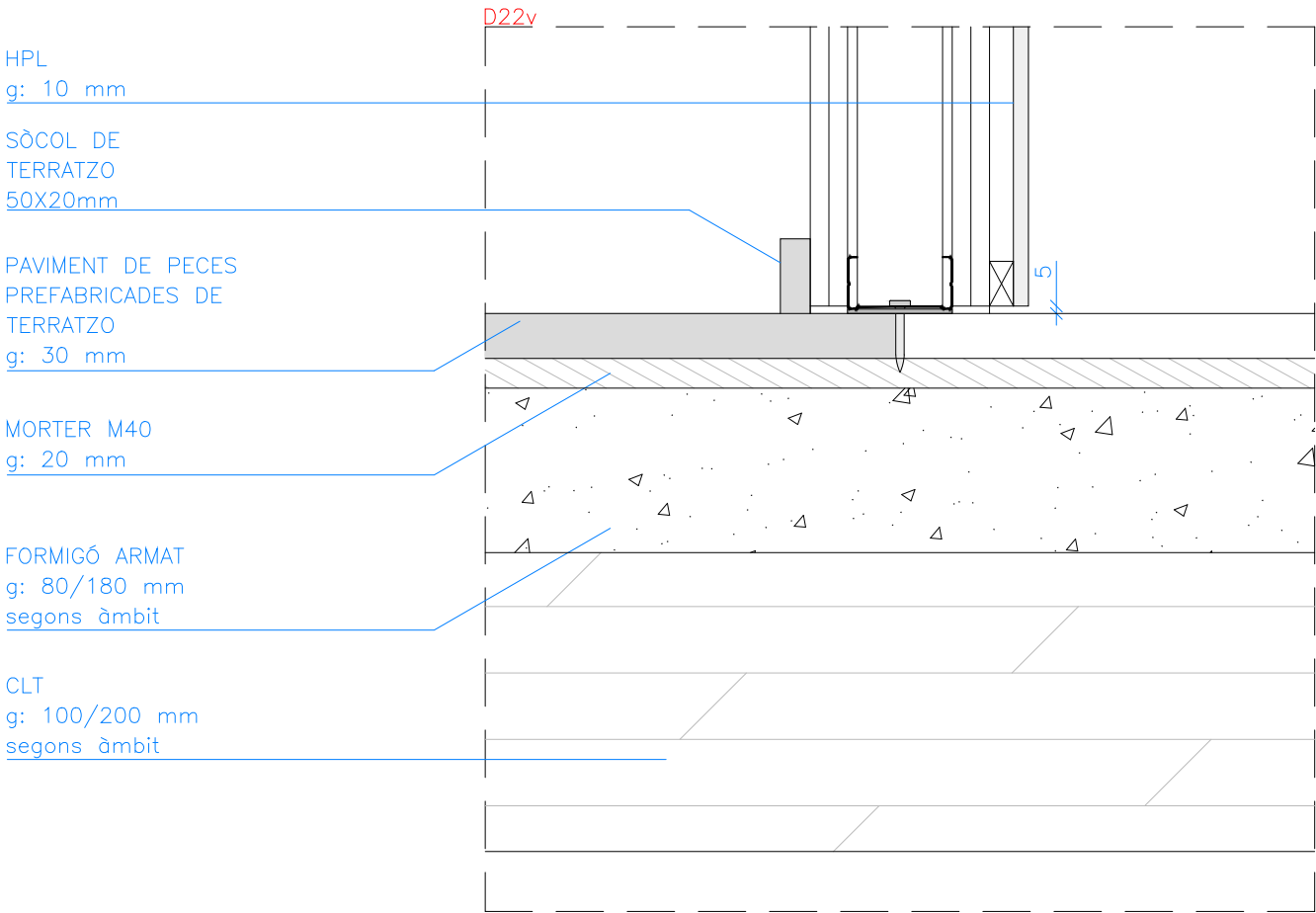

Versió plànol: V00 | Filer: [15d_details trobades.dwg] 29/04/2024

MOQUETA

ADHESIU

RECRESCRUT
g: 40 mm

FORMIGÓ ARMAT
g: 80/180 mm
segons àmbit

CLT
g: 100/200 mm
segons àmbit

D24v

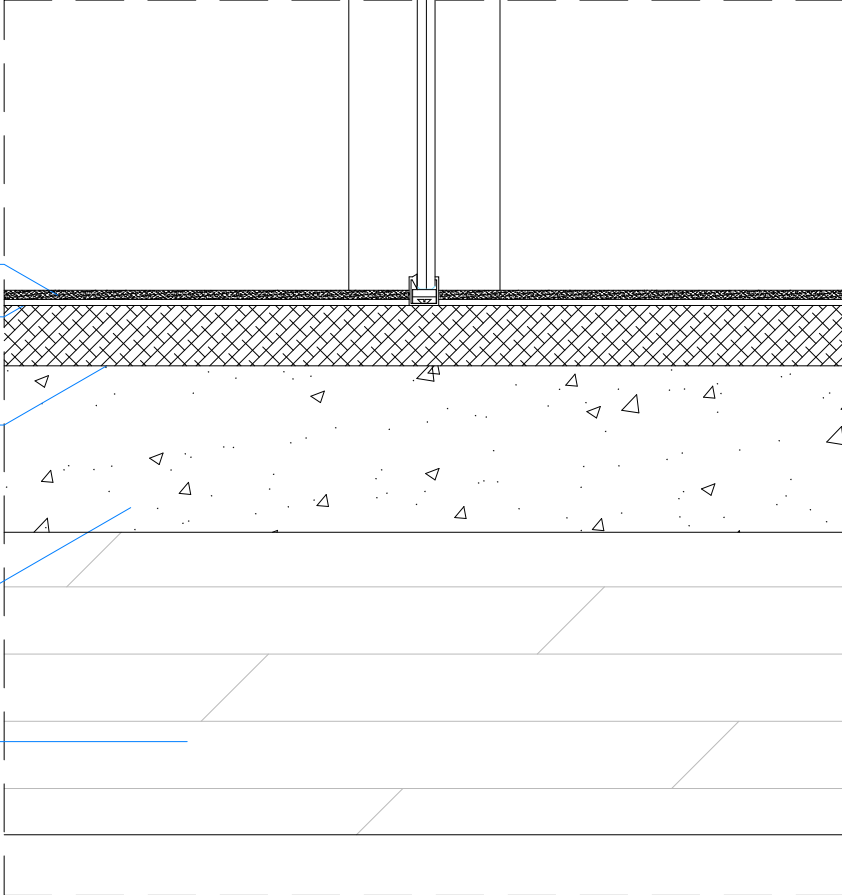

D25v

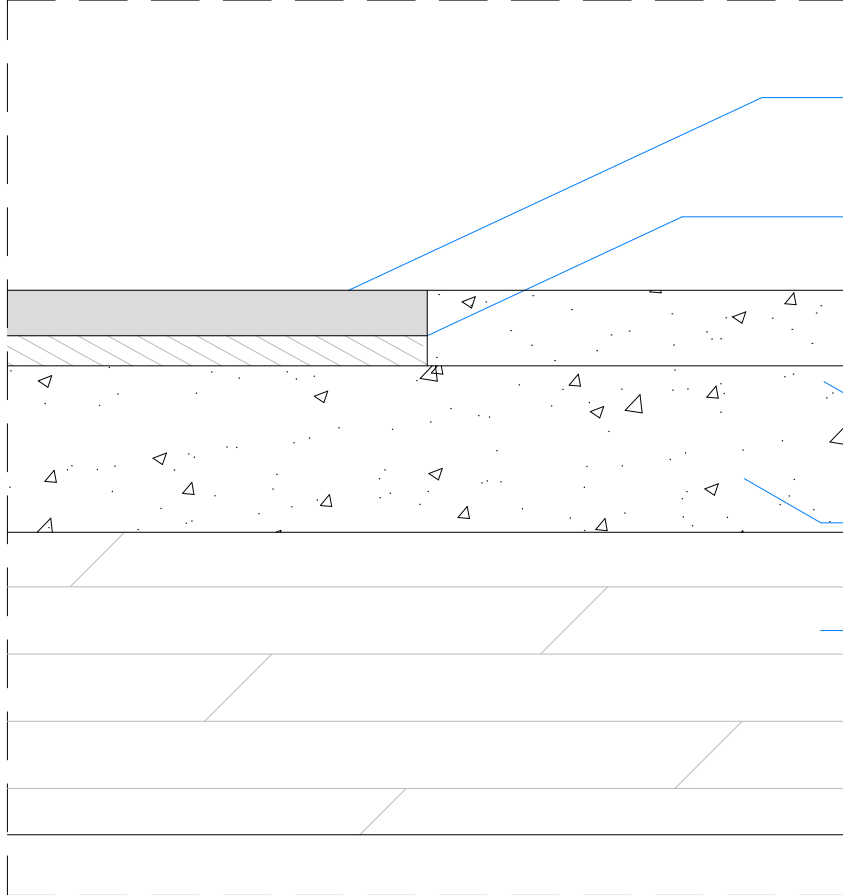

FORMIGÓ DE ACABAT
g: 50 mm

MORTER M40
g: 20mm

PAVIMENT DE PECES
PREFABRICADES
DE TERRATZO 60 x 40 cm
g: 30 mm

FORMIGÓ ARMAT
g: 80/180 mm
segons àmbit

CLT
g: 100/200 mm
segons àmbit

Versió plànol: V00 | Filer: [15d_details trobades.dwg] 29/04/2024

